



ประกาศองค์การบริหารส่วนจังหวัดแม่ฮ่องสอน  
เรื่อง การแก้ไขปรับปรุงรายละเอียดแผนอัตรากำล้าง ๓ ปี ประจำปีงบประมาณ พ.ศ. ๒๕๖๑ - ๒๕๖๓  
องค์การบริหารส่วนจังหวัดแม่ฮ่องสอน ครั้งที่ ๒/๒๕๖๑

ตามที่ องค์การบริหารส่วนจังหวัดแม่ฮ่องสอน ได้ประกาศใช้แผนอัตรากำล้าง ๓ ปี ประจำปีงบประมาณ พ.ศ. ๒๕๖๑ - ๒๕๖๓ และได้มีการแก้ไขปรับปรุงรายละเอียดแผนอัตรากำล้าง ๓ ปี ครั้งที่ ๑/๒๕๖๑ ไปแล้วนั้น

บัดนี้ องค์การบริหารส่วนจังหวัดแม่ฮ่องสอน โดยความเห็นชอบของคณะกรรมการข้าราชการองค์การบริหารส่วนจังหวัด จังหวัดแม่ฮ่องสอน ในการประชุมครั้งที่ ๗/๒๕๖๑ เมื่อวันที่ ๒๕ กรกฎาคม ๒๕๖๑ ได้ดำเนินการยุบเลิกตำแหน่งผู้ช่วยครูการศึกษาพิเศษ สังกัดกองการศึกษา ศาสนาและวัฒนธรรม จำนวน ๑ อัตรา และกำหนดตำแหน่งเพิ่ม ในตำแหน่งผู้ช่วยนักวิชาการแผนที่ภาพถ่าย สังกัดกองแผนและงบประมาณจำนวน ๑ อัตรา ฉะนั้น อาศัยอำนาจตามความในมาตรา ๑๕ แห่งพระราชบัญญัติระเบียบบริหารงานบุคคลส่วนท้องถิ่น พ.ศ. ๒๕๔๒ ประกอบกับประกาศคณะกรรมการข้าราชการองค์การบริหารส่วนจังหวัด จังหวัดแม่ฮ่องสอน เรื่อง หลักเกณฑ์และเงื่อนไขเกี่ยวกับพนักงานจ้าง (ฉบับที่ ๓) ลงวันที่ ๓๐ กรกฎาคม ๒๕๕๗ จึงได้ปรับปรุงแผนอัตรากำล้าง ๓ ปี ประจำปีงบประมาณ พ.ศ. ๒๕๖๑ - ๒๕๖๓ ครั้งที่ ๒/๒๕๖๑ ตามรายละเอียดแนบท้ายประกาศนี้

ทั้งนี้ ตั้งแต่วันที่ ๒๖ กรกฎาคม พ.ศ. ๒๕๖๑ เป็นต้นไป

ประกาศ ณ วันที่ ๑๖ สิงหาคม พ.ศ. ๒๕๖๑

(นายจักรเดช วันไชยธนวงศ์)  
นายกองค์การบริหารส่วนจังหวัดแม่ฮ่องสอน

กรอบอัตรากำลังตามแผนอัตรากำลัง ๓ ประจำปีงบประมาณ พ.ศ. ๒๕๖๑ - ๒๕๖๓

องค์การบริหารส่วนจังหวัดแม่ฮ่องสอน

ฉบับปรับปรุง ครั้งที่ ๒/๒๕๖๑

๑. การกำหนดตำแหน่ง

กรอบอัตรากำลัง ๓ ปี ระหว่างปี ๒๕๖๑ - ๒๕๖๓ ขององค์การบริหารส่วนจังหวัดแม่ฮ่องสอน

ส่วนราชการ	กรอบ อัตรากำลังเดิม	กรอบอัตรากำลังตำแหน่งที่ คาดว่าจะต้องใช้ในช่วง ระยะเวลา ๓ ปีข้างหน้า			อัตรากำลัง เพิ่ม/ลด			หมายเหตุ
		๒๕๖๑	๒๕๖๒	๒๕๖๓	๒๕๖๑	๒๕๖๒	๒๕๖๓	
นักบริหารงานท้องถิ่น ระดับสูง	๑	๑	๑	๑	-	-	-	
นักบริหารงานท้องถิ่น ระดับกลาง	๑	๑	๑	๑	-	-	-	
นักบริหารงานท้องถิ่น ระดับกลาง	๑	๑	๑	๑	-	-	-	
<b>สำนักปลัดองค์การบริหารส่วนจังหวัด</b>								
นักบริหารงานทั่วไป ระดับกลาง	๑	๑	๑	๑	-	-	-	
นักบริหารงานทั่วไป ระดับต้น	๑	๑	๑	๑	-	-	-	
นักบริหารงานทั่วไป ระดับต้น	๑	๑	๑	๑	-	-	-	ว่างเดิม
นักบริหารงานทั่วไป ระดับต้น	๑	๑	๑	๑	-	-	-	
นักบริหารงานทั่วไป ระดับต้น	๑	๑	๑	๑	-	-	-	
นักจัดการงานทั่วไป ปฏิบัติการ	๑	๑	๑	๑	-	-	-	
นักจัดการงานทั่วไป ปฏิบัติการ	๑	๑	๑	๑	-	-	-	
นักจัดการงานทั่วไป ปฏิบัติการ	๑	๑	๑	๑	-	-	-	
นักจัดการงานทั่วไป ปฏิบัติการ	๑	๑	๑	๑	-	-	-	
นักจัดการงานทั่วไป ปฏิบัติการ	๑	๑	๑	๑	-	-	-	
นักจัดการงานทั่วไป ปฏิบัติการ/ชำนาญการ	๑	๑	๑	๑	-	-	-	ว่างเดิม
นักทรัพยากรบุคคล ชำนาญการ	๑	๑	๑	๑	-	-	-	
นักทรัพยากรบุคคล ปฏิบัติการ	๑	๑	๑	๑	-	-	-	
นักทรัพยากรบุคคล ปฏิบัติการ	๑	๑	๑	๑	-	-	-	
นักทรัพยากรบุคคล ปฏิบัติการ	๑	๑	๑	๑	-	-	-	
นิติกร ชำนาญการ	๑	๑	๑	๑	-	-	-	
นิติกร ปฏิบัติการ	๑	๑	๑	๑	-	-	-	
นิติกร ปฏิบัติการ	๑	๑	๑	๑	-	-	-	
นักประชาสัมพันธ์ ปฏิบัติการ	๑	๑	๑	๑	-	-	-	
นักพัฒนาการท่องเที่ยว ปฏิบัติการ/ชำนาญการ	๑	๑	๑	๑	-	-	-	ว่างเดิม
นักพัฒนาชุมชน ปฏิบัติการ	๑	๑	๑	๑	-	-	-	



ส่วนราชการ	กรอบ อัตรา กำลังเดิม	กรอบอัตราตำแหน่งที่ คาดว่าจะต้องใช้ในช่วง ระยะเวลา ๓ ปีข้างหน้า			อัตรากำลัง เพิ่ม/ลด			หมายเหตุ
		๒๕๖๑	๒๕๖๒	๒๕๖๓	๒๕๖๑	๒๕๖๒	๒๕๖๓	
พนักงานขับรถยนต์	๑	๑	๑	๑	-	-	-	
พนักงานขับรถยนต์	๑	๑	๑	๑	-	-	-	ว่างเดิม
คนงานประจำเครื่องถ่ายเอกสาร	๑	๑	๑	๑	-	-	-	
คนงานประจำเครื่องถ่ายเอกสาร	๑	๑	๑	๑	-	-	-	
คนสวน	๑	๑	๑	๑	-	-	-	
คนสวน	๑	๑	๑	๑	-	-	-	
คนสวน	๑	๑	๑	๑	-	-	-	ว่างเดิม
<b>กองกิจการสภาองค์การบริหารส่วนจังหวัด</b>								
นักบริหารงานทั่วไป ระดับกลาง	๑	๑	๑	๑	-	-	-	
นักบริหารงานทั่วไป ระดับต้น	๑	๑	๑	๑	-	-	-	
นักบริหารงานทั่วไป ระดับต้น	๑	๑	๑	๑	-	-	-	
นักบริหารงานทั่วไป ระดับต้น	๑	๑	๑	๑	-	-	-	
นักจัดการงานทั่วไป ปฏิบัติการ/ชำนาญการ	๑	๑	๑	๑	-	-	-	ว่างเดิม
นักจัดการงานทั่วไป ชำนาญการ	๑	๑	๑	๑	-	-	-	
นักจัดการงานทั่วไป ปฏิบัติการ/ชำนาญการ	๑	๑	๑	๑	-	-	-	ว่างเดิม
นิติกร ปฏิบัติการ/ชำนาญการ	๑	๑	๑	๑	-	-	-	
เจ้าพนักงานธุรการ ปฏิบัติงาน	๑	๑	๑	๑	-	-	-	
เจ้าพนักงานธุรการ ปฏิบัติงาน	๑	๑	๑	๑	-	-	-	
เจ้าพนักงานธุรการ ปฏิบัติงาน/ชำนาญงาน	๑	๑	๑	๑	-	-	-	ว่างเดิม
เจ้าพนักงานประชาสัมพันธ์ ปฏิบัติงาน	๑	๑	๑	๑	-	-	-	
<b>พนักงานจ้าง</b>								
ผู้ช่วยนักจัดการงานทั่วไป	๑	๑	๑	๑	-	-	-	
ผู้ช่วยนักจัดการงานทั่วไป	๑	๑	๑	๑	-	-	-	
ผู้ช่วยนักจัดการงานทั่วไป	๑	๑	๑	๑	-	-	-	
<b>กองแผนและงบประมาณ</b>								
นักบริหารงานทั่วไป ระดับกลาง	๑	๑	๑	๑	-	-	-	
นักบริหารงานทั่วไป ระดับต้น	๑	๑	๑	๑	-	-	-	
นักบริหารงานทั่วไป ระดับต้น	๑	๑	๑	๑	-	-	-	
นักบริหารงานทั่วไป ระดับต้น	๑	๑	๑	๑	-	-	-	ว่างเดิม
นักบริหารงานทั่วไป ระดับต้น	๑	๑	๑	๑	-	-	-	ว่างเดิม
นักวิเคราะห์นโยบายและแผน ปฏิบัติการ/ชำนาญการ	๑	๑	๑	๑	-	-	-	ว่าง
นักวิเคราะห์นโยบายและแผน ปฏิบัติการ	๑	๑	๑	๑	-	-	-	
นักวิเคราะห์นโยบายและแผน ปฏิบัติการ/ชำนาญการ	๑	๑	๑	๑	-	-	-	ว่าง

ส่วนราชการ	กรอบ อัตรา กำลังเดิม	กรอบอัตราตำแหน่งที่ คาดว่าจะต้องใช้ในช่วง ระยะเวลา ๓ ปีข้างหน้า			อัตรากำลัง เพิ่ม/ลด			หมายเหตุ
		๒๕๖๑	๒๕๖๒	๒๕๖๓	๒๕๖๑	๒๕๖๒	๒๕๖๓	
นักวิเคราะห์นโยบายและแผน ปฏิบัติการ	๑	๑	๑	๑	-	-	-	
นักวิเคราะห์นโยบายและแผน ปฏิบัติการ/ชำนาญการ	๑	๑	๑	๑	-	-	-	ว่างเดิม
นักวิเคราะห์นโยบายและแผน ปฏิบัติการ/ชำนาญการ	๑	๑	๑	๑	-	-	-	ว่างเดิม
นักวิชาการสิ่งแวดล้อม ปฏิบัติการ	๑	๑	๑	๑	-	-	-	
นักวิชาการคอมพิวเตอร์ ปฏิบัติการ/ชำนาญการ	๑	๑	๑	๑	-	-	-	ว่างเดิม
เจ้าพนักงานธุรการ ปฏิบัติงาน	๑	๑	๑	๑	-	-	-	
เจ้าพนักงานธุรการ ปฏิบัติงาน/ชำนาญงาน	๑	๑	๑	๑	-	-	-	ว่างเดิม
เจ้าพนักงานธุรการ ปฏิบัติงาน/ชำนาญงาน	๑	๑	๑	๑	-	-	-	ว่างเดิม
เจ้าพนักงานธุรการ ปฏิบัติงาน/ชำนาญงาน	๑	๑	๑	๑	-	-	-	ว่างเดิม
<b>พนักงานจ้าง</b>								
ผู้ช่วยนักวิเคราะห์นโยบายและแผน	๑	๑	๑	๑	-	-	-	
ผู้ช่วยนักวิชาการคอมพิวเตอร์	๑	๑	๑	๑	-	-	-	
ผู้ช่วยนักวิชาการคอมพิวเตอร์	๑	๑	๑	๑	-	-	-	
ผู้ช่วยนักวิชาการคอมพิวเตอร์	๑	๑	๑	๑	-	-	-	ว่าง
ผู้ช่วยนักวิชาการสิ่งแวดล้อม	๑	๑	๑	๑	-	-	-	
ผู้ช่วยนักวิชาการแผนที่ภาพถ่าย	๑	๑	๑	๑	-	-	-	ว่างเดิม
ผู้ช่วยนักวิชาการแผนที่ภาพถ่าย	๑	๑	๑	๑	-	-	-	ว่างเดิม
ผู้ช่วยนักวิชาการแผนที่ภาพถ่าย	๑	๑	๑	๑	-	-	-	ว่างเดิม
ผู้ช่วยนักวิชาการแผนที่ภาพถ่าย	๐	๑	๑	๑	+๑	-	-	กำหนดเพิ่ม
ผู้ช่วยเจ้าพนักงานธุรการ	๑	๑	๑	๑	-	-	-	
<b>กองคลัง</b>								
นักบริหารงานการคลัง ระดับกลาง	๑	๑	๑	๑	-	-	-	
นักบริหารงานการคลัง ระดับต้น	๑	๑	๑	๑	-	-	-	ว่างเดิม
นักบริหารงานการคลัง ระดับต้น	๑	๑	๑	๑	-	-	-	ว่างเดิม
นักบริหารงานการคลัง ระดับต้น	๑	๑	๑	๑	-	-	-	ว่างเดิม
นักวิชาการเงินและบัญชี ชำนาญการ	๑	๑	๑	๑	-	-	-	
นักวิชาการเงินและบัญชี ปฏิบัติการ	๑	๑	๑	๑	-	-	-	
นักวิชาการคลัง ชำนาญการ	๑	๑	๑	๑	-	-	-	
นักวิชาการจัดเก็บรายได้ ปฏิบัติการ	๑	๑	๑	๑	-	-	-	
เจ้าพนักงานการเงินและบัญชี ปฏิบัติงาน/ชำนาญงาน	๑	๑	๑	๑	-	-	-	ว่าง
เจ้าพนักงานการเงินและบัญชี ชำนาญงาน	๑	๑	๑	๑	-	-	-	
เจ้าพนักงานการเงินและบัญชี ชำนาญงาน	๑	๑	๑	๑	-	-	-	
เจ้าพนักงานการเงินและบัญชี ปฏิบัติงาน	๑	๑	๑	๑	-	-	-	
เจ้าพนักงานการเงินและบัญชี ปฏิบัติงาน/ชำนาญงาน	๑	๑	๑	๑	-	-	-	ว่างเดิม

ส่วนราชการ	กรอบ อัตรา กำลังเดิม	กรอบอัตราตำแหน่งที่ คาดว่าจะต้องใช้ในช่วง ระยะเวลา ๓ ปีข้างหน้า			อัตรากำลัง เพิ่ม/ลด			หมายเหตุ
		๒๕๖๑	๒๕๖๒	๒๕๖๓	๒๕๖๑	๒๕๖๒	๒๕๖๓	
เจ้าพนักงานการเงินและบัญชี ปฏิบัติงาน/ชำนาญงาน	๑	๑	๑	๑	-	-	-	ว่างเดิม
เจ้าพนักงานการเงินและบัญชี ปฏิบัติงาน/ชำนาญงาน	๑	๑	๑	๑	-	-	-	ว่างเดิม
เจ้าพนักงานการคลัง ชำนาญงาน	๑	๑	๑	๑	-	-	-	
เจ้าพนักงานการคลัง ปฏิบัติงาน/ชำนาญงาน	๑	๑	๑	๑	-	-	-	ว่างเดิม
เจ้าพนักงานธุรการ ปฏิบัติงาน	๑	๑	๑	๑	-	-	-	
เจ้าพนักงานธุรการ ปฏิบัติงาน	๑	๑	๑	๑	-	-	-	
<b>ลูกจ้างประจำ</b>								
พนักงานขับรถยนต์	๑	๑	๑	๑	-	-	-	
<b>พนักงานจ้าง</b>								
ผู้ช่วยนักวิชาการคอมพิวเตอร์	๑	๑	๑	๑	-	-	-	
ผู้ช่วยนักวิชาการคอมพิวเตอร์	๑	๑	๑	๑	-	-	-	
ผู้ช่วยนักวิชาการการเงินและบัญชี	๑	๑	๑	๑	-	-	-	
<b>กองช่าง</b>								
นักบริหารงานช่าง ระดับกลาง	๑	๑	๑	๑	-	-	-	
นักบริหารงานช่าง ระดับต้น	๑	๑	๑	๑	-	-	-	
นักบริหารงานช่าง ระดับต้น	๑	๑	๑	๑	-	-	-	
นักบริหารงานช่าง ระดับต้น	๑	๑	๑	๑	-	-	-	ว่างเดิม
วิศวกรโยธา ชำนาญการ	๑	๑	๑	๑	-	-	-	
วิศวกรโยธา ปฏิบัติการ/ชำนาญการ	๑	๑	๑	๑	-	-	-	ว่างเดิม
นายช่างโยธา อาวุโส	๑	๑	๑	๑	-	-	-	
นายช่างโยธา ชำนาญงาน	๑	๑	๑	๑	-	-	-	
นายช่างโยธา ชำนาญงาน	๑	๑	๑	๑	-	-	-	
นายช่างโยธา ปฏิบัติงาน	๑	๑	๑	๑	-	-	-	
นายช่างโยธา ปฏิบัติงาน/ชำนาญงาน	๑	๑	๑	๑	-	-	-	ว่างเดิม
นายช่างเครื่องกล อาวุโส	๑	๑	๑	๑	-	-	-	
นายช่างเครื่องกล ปฏิบัติงาน/ชำนาญงาน	๑	๑	๑	๑	-	-	-	ว่างเดิม
นายช่างเครื่องกล ปฏิบัติงาน/ชำนาญงาน	๑	๑	๑	๑	-	-	-	ว่างเดิม
นายช่างไฟฟ้า ชำนาญงาน	๑	๑	๑	๑	-	-	-	
นายช่างเขียนแบบ ปฏิบัติงาน/ชำนาญงาน	๑	๑	๑	๑	-	-	-	ว่างเดิม
จพง.ป้องกันและบรรเทาสาธารณภัย ปฏิบัติงาน/ชำนาญงาน	๑	๑	๑	๑	-	-	-	ว่างเดิม
เจ้าพนักงานธุรการ ชำนาญงาน	๑	๑	๑	๑	-	-	-	
เจ้าพนักงานธุรการ ชำนาญงาน	๑	๑	๑	๑	-	-	-	
เจ้าพนักงานธุรการ ปฏิบัติงาน	๑	๑	๑	๑	-	-	-	



ส่วนราชการ	กรอบ อัตรา กำลังเดิม	กรอบอัตราตำแหน่งที่ คาดว่าจะต้องใช้ในช่วง ระยะเวลา ๓ ปีข้างหน้า			อัตรากำลัง เพิ่ม/ลด			หมายเหตุ
		๒๕๖๑	๒๕๖๒	๒๕๖๓	๒๕๖๑	๒๕๖๒	๒๕๖๓	
พนักงานขับเครื่องจักรกลขนาดกลาง	๑	๑	๑	๑	-	-	-	
พนักงานขับเครื่องจักรกลขนาดกลาง	๑	๑	๑	๑	-	-	-	
พนักงานขับเครื่องจักรกลขนาดกลาง	๑	๑	๑	๑	-	-	-	
พนักงานขับเครื่องจักรกลขนาดกลาง	๑	๑	๑	๑	-	-	-	
พนักงานขับเครื่องจักรกลขนาดกลาง	๑	๑	๑	๑	-	-	-	
พนักงานขับเครื่องจักรกลขนาดกลาง	๑	๑	๑	๑	-	-	-	
พนักงานขับเครื่องจักรกลขนาดกลาง	๑	๑	๑	๑	-	-	-	
พนักงานขับเครื่องจักรกลขนาดกลาง	๑	๑	๑	๑	-	-	-	
พนักงานขับเครื่องจักรกลขนาดกลาง	๑	๑	๑	๑	-	-	-	ว่างเดิม
พนักงานขับเครื่องจักรกลขนาดหนัก	๑	๑	๑	๑	-	-	-	
พนักงานขับเครื่องจักรกลขนาดหนัก	๑	๑	๑	๑	-	-	-	
พนักงานขับเครื่องจักรกลขนาดหนัก	๑	๑	๑	๑	-	-	-	
พนักงานขับเครื่องจักรกลขนาดหนัก	๑	๑	๑	๑	-	-	-	
พนักงานขับเครื่องจักรกลขนาดหนัก	๑	๑	๑	๑	-	-	-	
พนักงานขับเครื่องจักรกลขนาดหนัก	๑	๑	๑	๑	-	-	-	
พนักงานขับเครื่องจักรกลขนาดหนัก	๑	๑	๑	๑	-	-	-	
<b>กองการศึกษา ศาสนาและวัฒนธรรม</b>								
นักบริหารงานการศึกษา ระดับกลาง	๑	๑	๑	๑	-	-	-	
นักบริหารงานการศึกษา ระดับต้น	๑	๑	๑	๑	-	-	-	
นักบริหารงานการศึกษา ระดับต้น	๑	๑	๑	๑	-	-	-	ว่างเดิม
ศึกษานิเทศน์	๑	๑	๑	๑	-	-	-	ว่างเดิม
นักวิชาการวัฒนธรรม ปฏิบัติการ/ชำนาญการ	๑	๑	๑	๑	-	-	-	ว่าง
นักวิชาการศึกษา ชำนาญการ	๑	๑	๑	๑	-	-	-	
นักวิชาการศึกษา ชำนาญการ	๑	๑	๑	๑	-	-	-	
นักวิชาการศึกษา ชำนาญการ	๑	๑	๑	๑	-	-	-	
นักสันทนการ ปฏิบัติการ/ชำนาญการ	๑	๑	๑	๑	-	-	-	ว่างเดิม
นักสันทนการ ปฏิบัติการ/ชำนาญการ	๑	๑	๑	๑	-	-	-	ว่างเดิม
เจ้าพนักงานธุรการ ชำนาญงาน	๑	๑	๑	๑	-	-	-	
เจ้าพนักงานธุรการ ปฏิบัติงาน	๑	๑	๑	๑	-	-	-	
เจ้าพนักงานธุรการ ปฏิบัติงาน	๑	๑	๑	๑	-	-	-	
<b>พนักงานจ้าง</b>								
พนักงานจ้างผู้เชี่ยวชาญพิเศษด้านการศึกษา	๑	๑	๑	๑	-	-	-	
ผู้ช่วยสันทนการ	๑	๑	๑	๑	-	-	-	
ผู้ช่วยสันทนการ	๑	๑	๑	๑	-	-	-	





ส่วนราชการ	กรอบ อัตรา กำลังเดิม	กรอบอัตราตำแหน่งที่ คาดว่าจะต้องใช้ในช่วง ระยะเวลา ๓ ปีข้างหน้า			อัตรากำลัง เพิ่ม/ลด			หมายเหตุ
		๒๕๖๑	๒๕๖๒	๒๕๖๓	๒๕๖๑	๒๕๖๒	๒๕๖๓	
ครู (ค.ศ.๑)	๑	๑	๑	๑	-	-	-	
ครู (ค.ศ.๑)	๑	๑	๑	๑	-	-	-	ว่าง
ครู (ค.ศ.๑)	๑	๑	๑	๑	+๑	-	-	ว่าง
ครู (ค.ศ.๑)	๑	๑	๑	๑	-	-	-	
ครู (ค.ศ.๑)	๑	๑	๑	๑	-	-	-	
ครูผู้ช่วย	๑	๑	๑	๑	+๑	-	-	
ครูผู้ช่วย	๑	๑	๑	๑	+๑	-	-	ว่าง
ครูผู้ช่วย	๑	๑	๑	๑	-	+๑	-	รอจัดสรร
ครูผู้ช่วย	๑	๑	๑	๑	-	+๑	-	รอจัดสรร
<b>บุคลากรสนับสนุนการสอน</b>								
ผู้ช่วยเจ้าพนักงานการเงินและบัญชี	๑	๑	๑	๑	-	-	-	
ผู้ช่วยเจ้าพนักงานการเงินและบัญชี	๑	๑	๑	๑	-	-	-	
ผู้ช่วยเจ้าพนักงานพัสดุ	๑	๑	๑	๑	-	-	-	
ภารโรง	๑	๑	๑	๑	-	-	-	
ภารโรง	๑	๑	๑	๑	+๑	-	-	ว่าง
<b>กองพัสดุและทรัพย์สิน</b>								
นักบริหารงานการคลัง ระดับกลาง	๑	๑	๑	๑	-	-	-	ว่าง
นักบริหารงานการคลัง ระดับต้น	๑	๑	๑	๑	-	-	-	ว่างเดิม
นักบริหารงานการคลัง ระดับต้น	๑	๑	๑	๑	-	-	-	ว่างเดิม
นักวิชาการพัสดุ ปฏิบัติการ	๑	๑	๑	๑	-	-	-	
นักวิชาการพัสดุ ปฏิบัติการ	๑	๑	๑	๑	-	-	-	
นักวิชาการคอมพิวเตอร์ ปฏิบัติการ	๑	๑	๑	๑	-	-	-	
เจ้าพนักงานพัสดุ ปฏิบัติงาน	๑	๑	๑	๑	-	-	-	
เจ้าพนักงานพัสดุ ปฏิบัติงาน	๑	๑	๑	๑	-	-	-	
เจ้าพนักงานพัสดุ ปฏิบัติงาน/ชำนาญงาน	๑	๑	๑	๑	-	-	-	ว่างเดิม
เจ้าพนักงานพัสดุ ปฏิบัติงาน	๑	๑	๑	๑	-	-	-	
เจ้าพนักงานพัสดุ ปฏิบัติงาน/ชำนาญงาน	๑	๑	๑	๑	-	-	-	ว่างเดิม
เจ้าพนักงานพัสดุ ปฏิบัติงาน/ชำนาญงาน	๑	๑	๑	๑	-	-	-	ว่างเดิม
เจ้าพนักงานธุรการ ชำนาญงาน	๑	๑	๑	๑	-	-	-	
เจ้าพนักงานธุรการ ปฏิบัติงาน	๑	๑	๑	๑	-	-	-	
เจ้าพนักงานธุรการ ปฏิบัติงาน/ชำนาญงาน	๑	๑	๑	๑	-	-	-	ว่างเดิม

ส่วนราชการ	กรอบ อัตรา กำลังเดิม	กรอบอัตราตำแหน่งที่ คาดว่าจะต้องใช้ในช่วง ระยะเวลา ๓ ปีข้างหน้า			อัตรากำลัง เพิ่ม/ลด			หมายเหตุ
		๒๕๖๑	๒๕๖๒	๒๕๖๓	๒๕๖๑	๒๕๖๒	๒๕๖๓	
พนักงานจ้าง								
ผู้ช่วยนักวิชาการพัสดุ	๑	๑	๑	๑	-	-	-	
ผู้ช่วยเจ้าพนักงานพัสดุ	๑	๑	๑	๑	-	-	-	
ผู้ช่วยเจ้าพนักงานพัสดุ	๑	๑	๑	๑	-	-	-	ว่างเดิม
ผู้ช่วยเจ้าพนักงานพัสดุ	๑	๑	๑	๑	-	-	-	
<b>หน่วยตรวจสอบภายใน</b>								
นักวิชาการตรวจสอบภายใน ปฏิบัติการ	๑	๑	๑	๑	-	-	-	
นักวิชาการตรวจสอบภายใน ปฏิบัติการ	๑	๑	๑	๑	-	-	-	
เจ้าพนักงานธุรการ ชำนาญงาน	๑	๑	๑	๑	-	-	-	
<b>รวม</b>	<b>๒๗๕</b>	<b>๕๓๙๗</b>	<b>๕๓๙๙</b>	<b>๕๔๐๑</b>	<b>+๔</b>	<b>+๒</b>	<b>๕๑๒๖</b>	

หมายเหตุ : ตำแหน่งครูผู้ช่วยได้รับจัดสรรอัตราจากกรมส่งเสริมการปกครองท้องถิ่นเพิ่มในปีงบประมาณ พ.ศ. ๒๕๖๑

จำนวน ๓ อัตรา ตามหนังสือ ที่ มท ๐๘๐๙.๔/ว ๑ ลงวันที่ ๓ มกราคม ๒๕๖๑ (รอจัดสรรอีก ๒ อัตรา)

แผนภูมิโครงสร้างการแบ่งส่วนราชการตามแผนอัตรากำลัง ๓ ปี

กรอบโครงสร้างส่วนราชการขององค์การบริหารส่วนจังหวัดแม่ฮ่องสอน

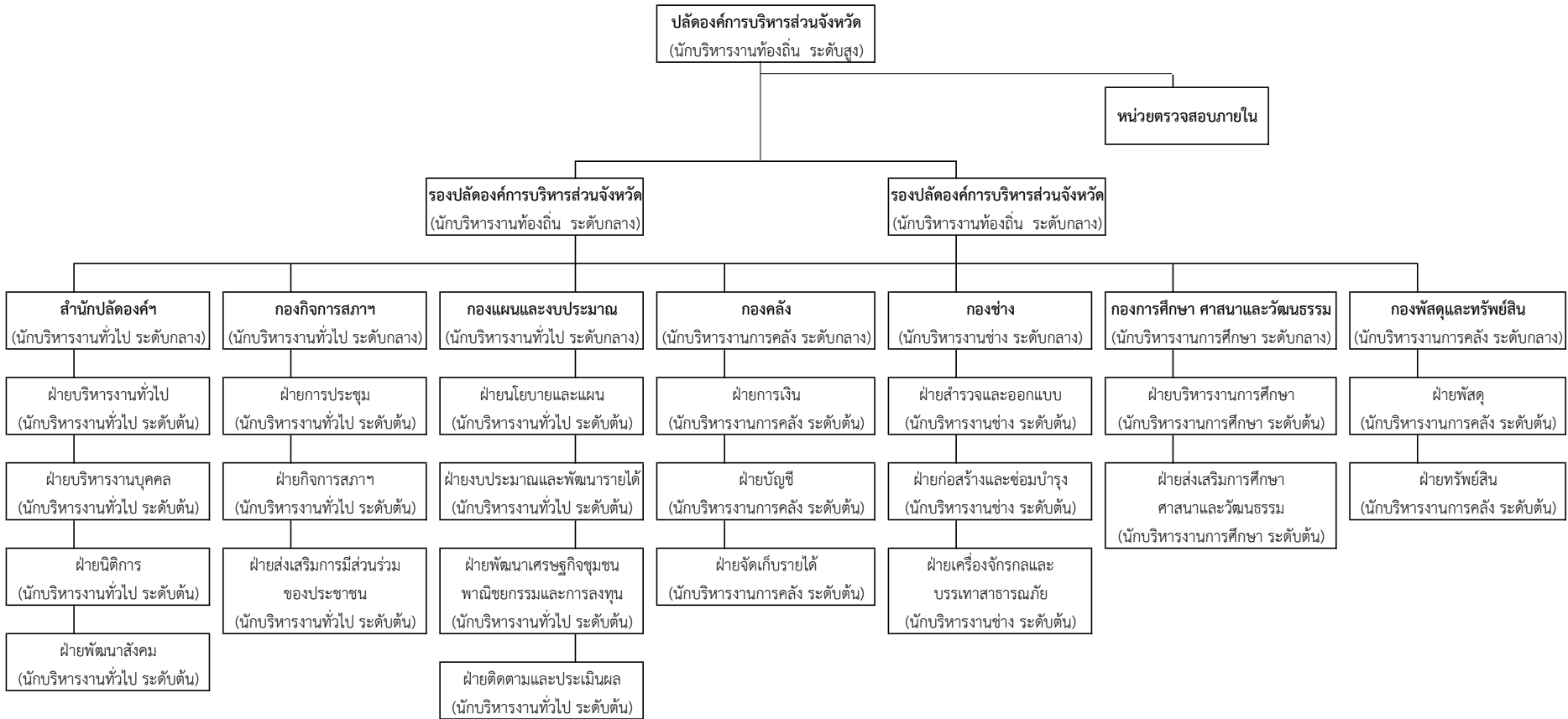

## แผนภูมิโครงสร้างสำนักปลัดองค์การบริหารส่วนจังหวัด (๕๙)

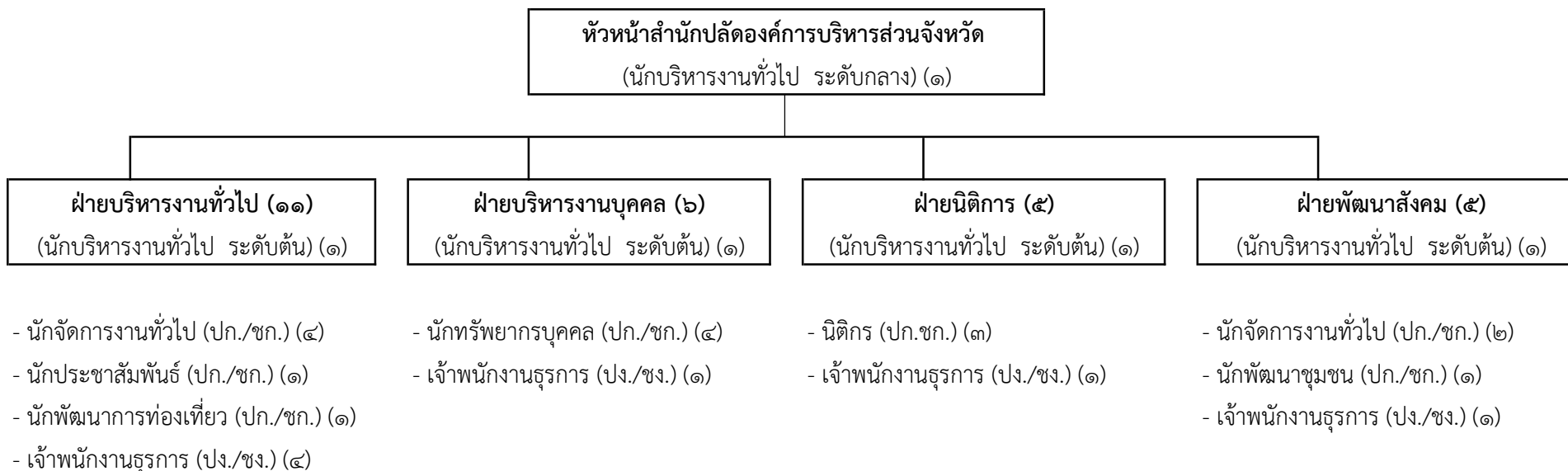

### ลูกจ้างประจำ (๕)

- พนักงานขับรถยนต์ (๕)

### พนักงานจ้าง (๒๖)

- ผช.นวก.คอมพิวเตอร์ (๑)
- ผช.นักจัดการงานทั่วไป (๓)
- ผช.นักประชาสัมพันธ์ (๒)
- ผช.จพง.ประชาสัมพันธ์ (๑)
- ผช.จพง.ส่งเสริมการท่องเที่ยว (๓)
- พนักงานขับรถยนต์ (๑๑)
- คนงานประจำเครื่องถ่ายเอกสาร (๒)
- คนสวน (๓)

ระดับ	อำนาจการท้องถิ่น ระดับกลาง	อำนาจการท้องถิ่น ระดับต้น	ปฏิบัติการ/ชำนาญการ	ปฏิบัติงาน/ชำนาญงาน	ลูกจ้างประจำ	พนักงานจ้าง
จำนวน	๑	๔	๑๖	๗	๕	๒๖

แผนภูมิโครงสร้างกองกิจการสภาองค์การบริหารส่วนจังหวัด (๑๕)

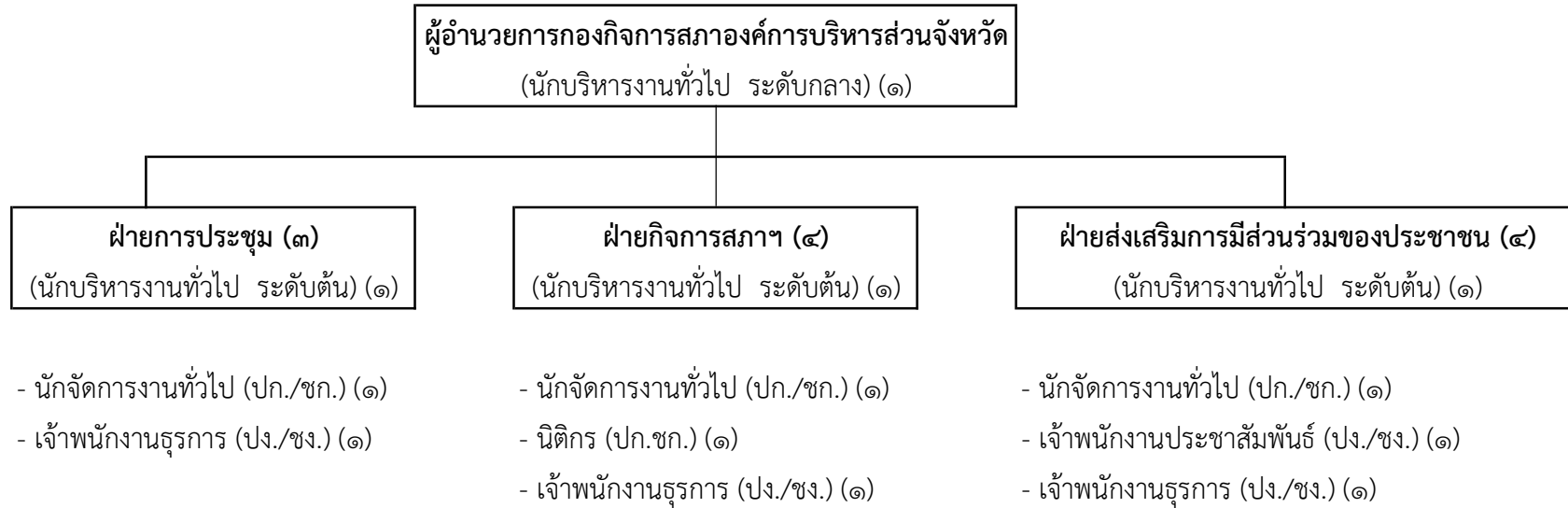

พนักงานจ้าง (๓)

- ผช.นักจัดการงานทั่วไป (๓)

ระดับ	อำนาจการท้องถิ่น ระดับกลาง	อำนาจการท้องถิ่น ระดับต้น	ปฏิบัติการ/ชำนาญการ	ปฏิบัติงาน/ชำนาญงาน	ลูกจ้างประจำ	พนักงานจ้าง
จำนวน	๑	๓	๔	๔	๐	๓

## แผนภูมิโครงสร้างกองแผนและงบประมาณ (๒๗)

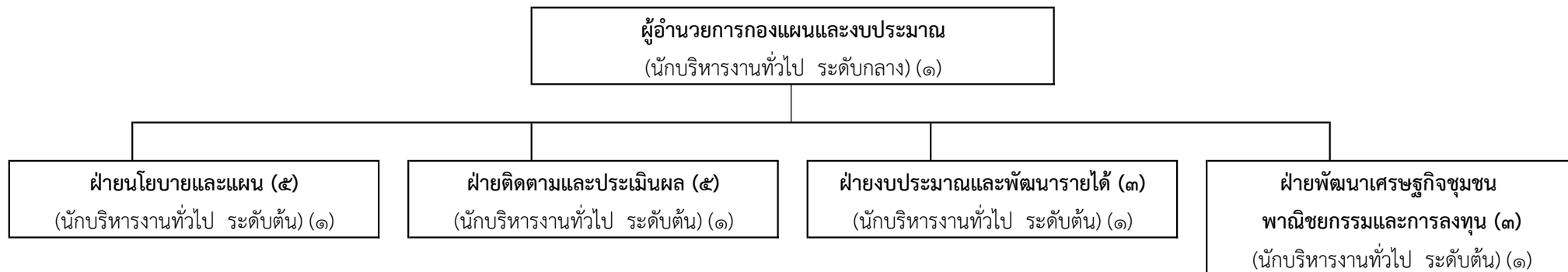

- นักวิเคราะห์นโยบายและแผน (ปก./ชก.) (๒)
- นักวิชาการสิ่งแวดล้อม (ปก./ชก.) (๑)
- เจ้าพนักงานธุรการ (ปง./ชง.) (๑)

- นักวิเคราะห์นโยบายและแผน (ปก./ชก.) (๒)
- นักวิชาการคอมพิวเตอร์ (ปก./ชก.) (๑)
- เจ้าพนักงานธุรการ (ปง./ชง.) (๑)

- นักวิเคราะห์นโยบายและแผน (ปก./ชก.) (๑)
- เจ้าพนักงานธุรการ (ปง./ชง.) (๑)

- นักวิเคราะห์นโยบายและแผน (ปก./ชก.) (๑)
- เจ้าพนักงานธุรการ (ปง./ชง.) (๑)

### พนักงานจ้าง (๑๐)

- ผช.นักวิเคราะห์นโยบายและแผน (๑)
- ผช.นวก.คอมพิวเตอร์ (๓)
- ผช.นวก.สิ่งแวดล้อม (๑)
- ผช.นวก.แผนที่ภาพถ่าย (๔)
- ผช.จพง.ธุรการ (๑)

ระดับ	ผู้อำนวยการท้องถิ่น ระดับกลาง	ผู้อำนวยการท้องถิ่น ระดับต้น	ปฏิบัติการ/ชำนาญการ	ปฏิบัติงาน/ชำนาญงาน	ลูกจ้างประจำ	พนักงานจ้าง
จำนวน	๑	๔	๘	๔	๐	๑๐

## แผนภูมิโครงสร้างองค์กร (๒๓)

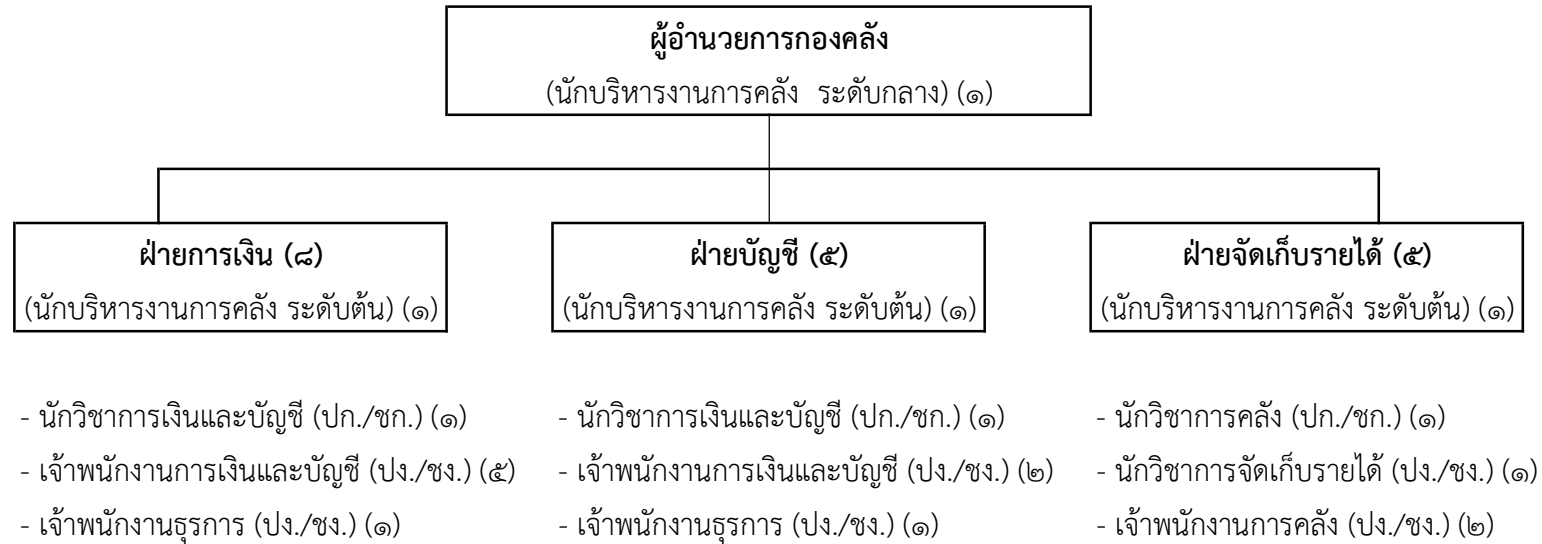

### ลูกจ้างประจำ (๑)

- พนักงานขับรถยนต์ (๑)

### พนักงานจ้าง (๓)

- ผช.นักวิชาการคอมพิวเตอร์ (๒)
- ผู้ช่วยนักวิชาการเงินและบัญชี (๑)

ระดับ	ผู้อำนวยการท้องถิ่น ระดับกลาง	ผู้อำนวยการท้องถิ่น ระดับต้น	ปฏิบัติการ/ชำนาญการ	ปฏิบัติงาน/ชำนาญงาน	ลูกจ้างประจำ	พนักงานจ้าง
จำนวน	๑	๓	๔	๑๑	๑	๓



## แผนภูมิโครงสร้างกองช่าง (๖๖)

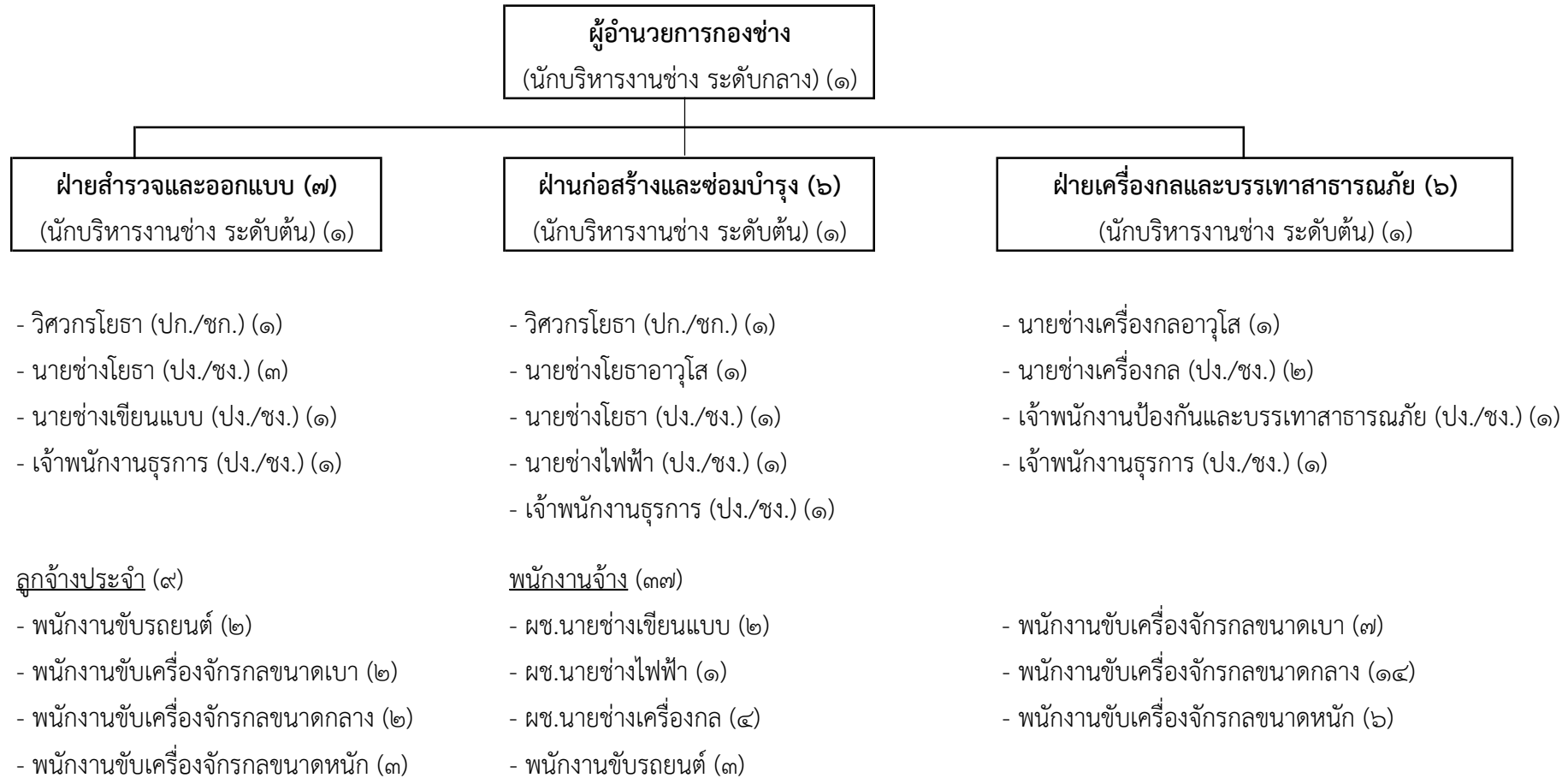

ระดับ	อำนาจการท้องถิ่น ระดับกลาง	อำนาจการท้องถิ่น ระดับต้น	อาวุโส	ปฏิบัติการ/ชำนาญการ	ปฏิบัติงาน/ชำนาญงาน	ลูกจ้างประจำ	พนักงานจ้าง
จำนวน	๑	๓	๒	๒	๑๒	๙	๓๗

หมายเหตุ : รวมบุคลากรถ่ายโอน ๑ ราย

แผนภูมิโครงสร้างกองการศึกษา ศาสนา และวัฒนธรรม (๖๐)

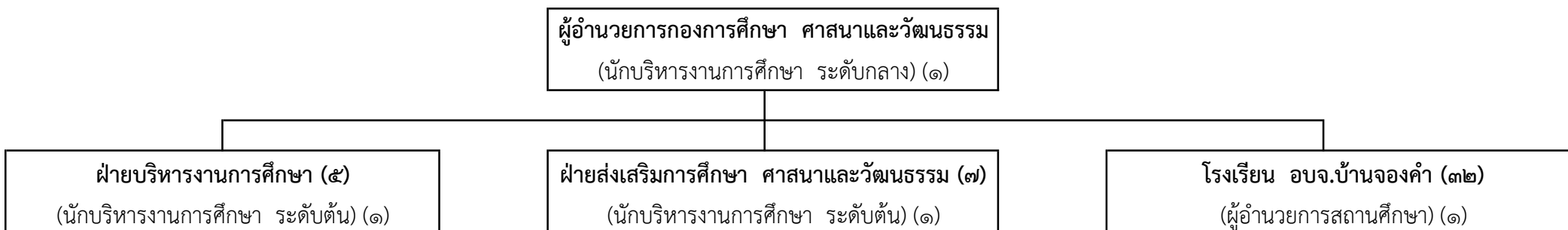

- ศึกษาพิเศษ (๑)
- นักวิชาการศึกษา (ปก./ชก.) (๒)
- เจ้าพนักงานธุรการ (ปง./ชง.) (๑)

- นักวิชาการวัฒนธรรม (ปก./ชก.) (๑)
- นักวิชาการศึกษา (ปก./ชก.) (๑)
- สันทนาการ (ปก./ชก.) (๒)
- เจ้าพนักงานธุรการ (ปง./ชง.) (๒)

- รองผู้อำนวยการสถานศึกษา (๑)
- ครู (๒๔)
- ครูผู้ช่วย (๖)

พนักงานจ้าง (๑๐)

- ผช.พิเศษ ด้านการศึกษา (๑)
- ผช.สันตนาการ (๓)
- ผช.นวก.วัฒนธรรม (๒)
- ผช.บรรณรักษ์ (๑)
- ผช.ครูคอมพิวเตอร์ (๑)
- ผช.ครูการศึกษาพิเศษ (๑)
- ผช.นักวิชาการพัสดุ (๑)

บุคลากรสนับสนุนการสอน (๕)

- ผช.จพง.การเงินและบัญชี (๒)
- ผช.จพง.พัสดุ (๑)
- ภารโรง (๒)

ระดับ	อำนาจการท้องถิ่น ระดับกลาง	อำนาจการท้องถิ่น ระดับต้น	ศึกษาพิเศษ	ปฏิบัติการ/ชำนาญการ	ปฏิบัติงาน/ชำนาญงาน	ลูกจ้างประจำ	พนักงานจ้าง
จำนวน	๑	๒	๑	๖	๓	๐	๑๐

ระดับ	ผู้อำนวยการสถานศึกษา	รองผู้อำนวยการสถานศึกษา	ครู	ครูผู้ช่วย	บุคลากรสนับสนุนการสอน
จำนวน	๑	๑	๒๔	๖	๕

แผนภูมิโครงสร้างกองพัสดุและทรัพย์สิน (๑๙)

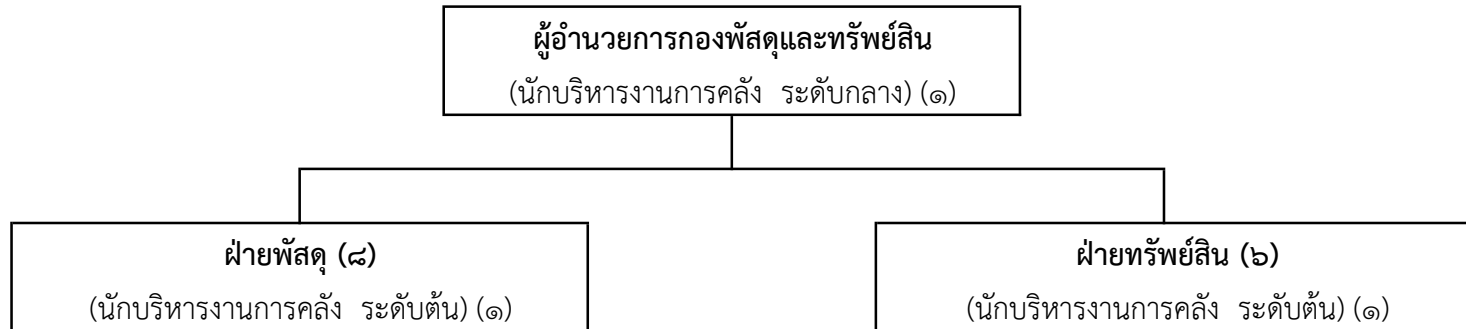

- นักวิชาการพัสดุ (ปก./ชก.) (๑)
- นักวิชาการคอมพิวเตอร์ (ปก./ชก.) (๑)
- เจ้าพนักงานพัสดุ (พง./ชง.) (๓)
- เจ้าพนักงานธุรการ (พง./ชง.) (๒)

- นักวิชาการพัสดุ (ปก./ชก.) (๑)
- เจ้าพนักงานพัสดุ (พง./ชง.) (๓)
- เจ้าพนักงานธุรการ (พง./ชง.) (๑)

พนักงานจ้าง (๔)

- ผช.นวก.พัสดุ (๑)
- ผช.จพง.พัสดุ (๓)

ระดับ	อำนาจการท้องถิ่น ระดับกลาง	อำนาจการท้องถิ่น ระดับต้น	ปฏิบัติการ/ชำนาญการ	ปฏิบัติงาน/ชำนาญงาน	ลูกจ้างประจำ	พนักงานจ้าง
จำนวน	๑	๒	๓	๙	๐	๔

หัวหน้าหน่วยตรวจสอบภายใน  
นักวิชาการตรวจสอบภายใน (ปก./ชก.) (๑)

- นักวิชาการตรวจสอบภายใน (ปก./ชก.) (๑)
- เจ้าพนักงานธุรการ (ปง./ชง.) (๑)

ระดับ	อำนาจการท้องถิ่น ระดับกลาง	อำนาจการท้องถิ่น ระดับต้น	ปฏิบัติการ/ชำนาญการ	ปฏิบัติงาน/ชำนาญงาน	ลูกจ้างประจำ	พนักงานจ้าง
จำนวน	๐	๐	๒	๑	๐	๐

การค่าใช้จ่ายเกี่ยวกับเงินเดือนและประโยชน์ตอบแทนอื่น

ที่	ชื่อสายงาน	ประเภท	จำนวนทั้งหมด	จำนวนที่มีอยู่ปัจจุบัน		อัตราตำแหน่งที่คาดว่าจะต้องใช้ในช่วงระยะ ๓ ปีข้างหน้า			อัตรากำลังคนเพิ่ม / ลด			การค่าใช้จ่ายที่เพิ่มขึ้น (๒)			ค่าใช้จ่ายรวม (๓)			หมายเหตุ
				จำนวน(คน)	เงินเดือน(๑)	๒๕๖๑	๒๕๖๒	๒๕๖๓	๒๕๖๑	๒๕๖๒	๒๕๖๓	๒,๕๖๑	๒,๕๖๒	๒,๕๖๓	๒,๕๖๑	๒,๕๖๒	๒,๕๖๓	
๑	ปลัดองค์การบริหารส่วนจังหวัด (นักบริหารงานท้องถิ่น)	บริหารท้องถิ่นระดับสูง	๑	๑	๙๔๖,๖๘๐	๑	๑	๑	-	-	-	๒๓,๒๘๐	๒๓,๑๖๐	๒๒,๙๒๐	๙๖๙,๙๖๐	๙๙๓,๑๒๐	๑,๐๑๖,๐๔๐	๖๒,๙๖๐
๒	รองปลัดองค์การบริหารส่วนจังหวัด (นักบริหารงานท้องถิ่น)	บริหารท้องถิ่นระดับกลาง	๑	๑	๗๒๒,๓๖๐	๑	๑	๑	-	-	-	๒๐,๒๘๐	๒๐,๕๒๐	๒๐,๗๖๐	๗๕๒,๖๔๐	๗๗๓,๑๖๐	๗๙๓,๙๒๐	๔๙,๘๓๐
๓	รองปลัดองค์การบริหารส่วนจังหวัด (นักบริหารงานท้องถิ่น)	บริหารท้องถิ่นระดับกลาง	๑	๑	๖๒๙,๔๐๐	๑	๑	๑	-	-	-	๑๖,๔๔๐	๑๘,๑๒๐	๑๙,๔๔๐	๖๔๕,๘๘๐	๖๖๓,๙๖๐	๖๘๓,๔๐๐	๔๑,๒๕๐
<b>สำนักปลัดองค์การบริหารส่วนจังหวัด</b>																		
๔	หัวหน้าสำนักปลัดองค์การบริหารส่วนจังหวัด (นักบริหารงานทั่วไป)	อำนวยการท้องถิ่นระดับกลาง	๑	๑	๖๖๓,๙๖๐	๑	๑	๑	-	-	-	๑๙,๔๔๐	๑๙,๕๖๐	๑๙,๕๖๐	๖๘๓,๔๐๐	๗๐๒,๙๖๐	๗๒๒,๕๒๐	๔๔,๑๓๐
๕	หัวหน้าฝ่ายพัฒนาลังคม (นักบริหารงานทั่วไป)	อำนวยการท้องถิ่นระดับต้น	๑	๑	๓๔๗,๗๖๐	๑	๑	๑	-	-	-	๑๒,๙๖๐	๑๓,๔๔๐	๑๓,๓๒๐	๓๖๐,๗๒๐	๓๗๕,๑๖๐	๓๘๗,๘๘๐	๒๗,๔๘๐
๖	หัวหน้าฝ่ายนิติการ (นักบริหารงานทั่วไป)	อำนวยการท้องถิ่นระดับต้น	๑	-	๔๑๑,๖๐๐	๑	๑	๑	-	-	-	๑๓,๖๒๐	๑๓,๖๒๐	๑๓,๖๒๐	๔๒๕,๒๒๐	๔๓๘,๘๔๐	๔๕๒,๔๖๐	ว่าง
๗	หัวหน้าฝ่ายบริหารงานทั่วไป (นักบริหารงานทั่วไป)	อำนวยการท้องถิ่นระดับต้น	๑	๑	๓๔๗,๗๖๐	๑	๑	๑	-	-	-	๑๒,๙๖๐	๑๓,๔๔๐	๑๓,๓๒๐	๓๖๐,๗๒๐	๓๗๕,๑๖๐	๓๘๗,๘๘๐	๒๗,๔๘๐
๘	หัวหน้าฝ่ายบริหารงานบุคคล (นักบริหารงานทั่วไป)	อำนวยการท้องถิ่นระดับต้น	๑	๑	๓๔๗,๗๖๐	๑	๑	๑	-	-	-	๑๒,๙๖๐	๑๓,๔๔๐	๑๓,๓๒๐	๓๖๐,๗๒๐	๓๗๕,๑๖๐	๓๘๗,๘๘๐	๒๗,๔๘๐
๙	นักจัดการงานทั่วไป	ปฏิบัติการ	๑	๑	๒๘๐,๐๘๐	๑	๑	๑	-	-	-	๙,๐๐๐	๙,๓๖๐	๙,๖๐๐	๒๘๙,๐๘๐	๒๙๘,๔๔๐	๓๐๘,๐๔๐	๒๓,๓๔๐
๑๐	นักจัดการงานทั่วไป	ปฏิบัติการ	๑	๑	๒๔๕,๒๘๐	๑	๑	๑	-	-	-	๘,๔๐๐	๘,๘๘๐	๘,๖๘๐	๒๕๓,๖๘๐	๒๖๒,๕๖๐	๒๗๑,๒๐๐	๒๐,๔๔๐
๑๑	นักจัดการงานทั่วไป	ปฏิบัติการ	๑	๑	๒๗๕,๗๖๐	๑	๑	๑	-	-	-	๘,๗๖๐	๙,๒๔๐	๙,๔๘๐	๒๘๔,๕๒๐	๒๙๓,๗๖๐	๓๐๓,๒๔๐	๒๒,๘๘๐
๑๒	นักจัดการงานทั่วไป	ปฏิบัติการ	๑	๑	๒๒๖,๐๘๐	๑	๑	๑	-	-	-	๗,๖๘๐	๗,๖๘๐	๗,๖๘๐	๒๓๓,๗๖๐	๒๔๑,๔๔๐	๒๔๙,๒๔๐	๑๘,๘๘๐
๑๓	นักจัดการงานทั่วไป	ปฏิบัติการ	๑	๑	๓๕๕,๓๒๐	๑	๑	๑	-	-	-	๑๒,๐๐๐	๑๒,๐๐๐	๑๒,๐๐๐	๓๖๗,๓๒๐	๓๗๙,๓๒๐	๓๙๑,๓๒๐	๑๕,๕๒๐
๑๔	นักจัดการงานทั่วไป	ปฏิบัติการ/ชำนาญการ	๑	-	๓๕๕,๓๒๐	๑	๑	๑	-	-	-	๑๒,๐๐๐	๑๒,๐๐๐	๑๒,๐๐๐	๓๖๗,๓๒๐	๓๗๙,๓๒๐	๓๙๑,๓๒๐	ว่าง
๑๕	นักทรัพยากรบุคคล	ชำนาญการ	๑	๑	๓๑๗,๕๒๐	๑	๑	๑	-	-	-	๑๒,๒๔๐	๑๒,๙๖๐	๑๓,๔๔๐	๓๒๙,๗๖๐	๓๔๑,๗๒๐	๓๕๖,๑๖๐	๒๖,๔๖๐
๑๖	นักทรัพยากรบุคคล	ปฏิบัติการ	๑	๑	๒๔๙,๒๔๐	๑	๑	๑	-	-	-	๘,๗๖๐	๘,๗๖๐	๙,๐๐๐	๒๕๘,๐๐๐	๒๖๖,๗๖๐	๒๗๕,๗๖๐	๒๐,๗๗๐
๑๗	นักทรัพยากรบุคคล	ปฏิบัติการ	๑	๑	๒๔๙,๒๔๐	๑	๑	๑	-	-	-	๘,๗๖๐	๘,๗๖๐	๙,๐๐๐	๒๕๘,๐๐๐	๒๖๖,๗๖๐	๒๗๕,๗๖๐	๒๐,๗๗๐
๑๘	นักทรัพยากรบุคคล	ปฏิบัติการ	๑	๑	๒๒๓,๒๘๐	๑	๑	๑	-	-	-	๗,๕๖๐	๗,๕๖๐	๗,๖๘๐	๒๑๐,๘๔๐	๒๑๘,๕๒๐	๒๒๖,๐๘๐	๑๖,๙๔๐
๑๙	นิติกร	ชำนาญการ	๑	๑	๔๓๘,๗๒๐	๑	๑	๑	-	-	-	๑๓,๔๔๐	๑๓,๓๒๐	๑๓,๐๘๐	๔๕๒,๑๖๐	๔๖๕,๕๘๐	๔๗๘,๕๖๐	๒๘,๕๖๐
๒๐	นิติกร	ปฏิบัติการ	๑	๑	๓๕๕,๓๒๐	๑	๑	๑	-	-	-	๑๒,๐๐๐	๑๒,๐๐๐	๑๒,๐๐๐	๓๖๗,๓๒๐	๓๗๙,๓๒๐	๓๙๑,๓๒๐	๑๕,๐๖๐
๒๑	นิติกร	ปฏิบัติการ	๑	๑	๒๑๔,๕๖๐	๑	๑	๑	-	-	-	๗,๖๘๐	๗,๖๘๐	๗,๖๘๐	๒๒๒,๒๔๐	๒๒๙,๙๒๐	๒๓๗,๖๐๐	๑๗,๘๘๐
๒๒	นักประชาสัมพันธ์	ปฏิบัติการ	๑	๑	๓๕๕,๓๒๐	๑	๑	๑	-	-	-	๑๒,๐๐๐	๑๒,๐๐๐	๑๒,๐๐๐	๓๖๗,๓๒๐	๓๗๙,๓๒๐	๓๙๑,๓๒๐	๑๕,๐๖๐
๒๓	นักพัฒนาการท่องเที่ยว	ปฏิบัติการ/ชำนาญการ	๑	-	๓๕๕,๓๒๐	๑	๑	๑	-	-	-	๑๒,๐๐๐	๑๒,๐๐๐	๑๒,๐๐๐	๓๖๗,๓๒๐	๓๗๙,๓๒๐	๓๙๑,๓๒๐	ว่าง
๒๔	นักพัฒนาชุมชน	ปฏิบัติการ	๑	๑	๒๗๕,๗๖๐	๑	๑	๑	-	-	-	๘,๗๖๐	๙,๒๔๐	๙,๔๘๐	๒๘๔,๕๒๐	๒๙๓,๗๖๐	๓๐๓,๒๔๐	๒๒,๙๘๐
๒๕	เจ้าพนักงานธุรการ	ชำนาญงาน	๑	๑	๓๕๗,๗๒๐	๑	๑	๑	-	-	-	๑๑,๕๒๐	๑๑,๕๒๐	๑๒,๓๖๐	๓๖๙,๒๔๐	๓๘๑,๒๒๐	๓๙๓,๘๘๐	๒๙,๘๘๐
๒๖	เจ้าพนักงานธุรการ	ชำนาญงาน	๑	๑	๒๓๙,๖๔๐	๑	๑	๑	-	-	-	๙,๗๒๐	๑๐,๐๘๐	๑๐,๔๔๐	๒๔๙,๓๖๐	๒๕๙,๘๔๐	๒๖๙,๘๘๐	๑๙,๙๗๐
๒๗	เจ้าพนักงานธุรการ	ปฏิบัติงาน	๑	๑	๒๒๕,๔๘๐	๑	๑	๑	-	-	-	๗,๔๔๐	๗,๕๖๐	๗,๘๐๐	๒๓๒,๙๒๐	๒๓๙,๔๘๐	๒๔๘,๒๘๐	๑๘,๗๙๐
๒๘	เจ้าพนักงานธุรการ	ปฏิบัติงาน/ชำนาญงาน	๑	-	๒๙๗,๙๐๐	๑	๑	๑	-	-	-	๙,๗๒๐	๙,๗๒๐	๙,๗๒๐	๓๐๗,๖๒๐	๓๑๗,๓๔๐	๓๒๗,๐๖๐	ว่าง
๒๙	เจ้าพนักงานธุรการ	ปฏิบัติงาน	๑	๑	๑๕๘,๗๖๐	๑	๑	๑	-	-	-	๖,๓๖๐	๖,๖๐๐	๖,๘๘๐	๑๖๕,๑๒๐	๑๗๑,๗๒๐	๑๗๘,๒๐๐	๑๓,๒๓๐
๓๐	เจ้าพนักงานธุรการ	ปฏิบัติงาน	๑	๑	๑๕๕,๖๔๐	๑	๑	๑	-	-	-	๖,๓๖๐	๖,๓๖๐	๖,๔๘๐	๑๖๒,๐๐๐	๑๖๘,๓๖๐	๑๗๕,๘๘๐	๑๒,๙๗๐
๓๑	เจ้าพนักงานธุรการ	ปฏิบัติงาน	๑	๑	๒๙๗,๙๐๐	๑	๑	๑	-	-	-	๙,๗๒๐	๙,๗๒๐	๙,๗๒๐	๓๐๗,๖๒๐	๓๑๗,๓๔๐	๓๒๗,๐๖๐	๑๑,๕๑๐
<b>ลูกจ้างประจำ</b>																		
๓๒	พนักงานขับรถยนต์		๑	๑	๒๖๒,๕๖๐	๑	๑	๑	-	-	-	๘,๖๔๐	๘,๘๘๐	๘,๘๘๐	๒๗๑,๒๐๐	๒๘๐,๐๘๐	๒๘๘,๙๖๐	๒๑,๘๘๐
๓๓	พนักงานขับรถยนต์		๑	๑	๒๔๘,๑๖๐	๑	๑	๑	-	-	-	๙,๘๔๐	๘,๗๖๐	๙,๐๐๐	๒๕๘,๐๐๐	๒๖๖,๗๖๐	๒๗๕,๗๖๐	๒๐,๖๘๐
๓๔	พนักงานขับรถยนต์		๑	๑	๒๕๒,๑๒๐	๑	๑	๑	-	-	-	๑๐,๔๔๐	๘,๖๔๐	๘,๘๘๐	๒๖๒,๕๖๐	๒๗๑,๒๐๐	๒๘๐,๐๘๐	๒๑,๐๑๐
๓๕	พนักงานขับรถยนต์		๑	๑	๒๔๘,๑๖๐	๑	๑	๑	-	-	-	๙,๘๔๐	๘,๗๖๐	๙,๐๐๐	๒๕๘,๐๐๐	๒๖๖,๗๖๐	๒๗๕,๗๖๐	๒๐,๖๘๐
๓๖	พนักงานขับรถยนต์		๑	๑	๒๕๒,๑๒๐	๑	๑	๑	-	-	-	๑๐,๔๔๐	๘,๖๔๐	๘,๘๘๐	๒๖๒,๕๖๐	๒๗๑,๒๐๐	๒๘๐,๐๘๐	๒๑,๐๑๐

ที่	ชื่อสายงาน	ประเภท	จำนวนทั้งหมด	จำนวนที่มีอยู่ปัจจุบัน		อัตราตำแหน่งที่คาดว่าจะต้องใช้ในช่วงระยะ ๓ ปีข้างหน้า			อัตราค่าจ้างคนเพิ่ม / ลด			ภาวะค่าใช้จ่ายที่เพิ่มขึ้น (๒)			ค่าใช้จ่ายรวม (๓)			หมายเหตุ	
				จำนวน (คน)	เงินเดือน (๑)	๒๕๖๑	๒๕๖๒	๒๕๖๓	๒๕๖๑	๒๕๖๒	๒๕๖๓	๒,๕๖๑	๒,๕๖๒	๒,๕๖๓	๒,๕๖๑	๒,๕๖๒	๒,๕๖๓		
	<b>พนักงานจ้าง</b>																		
๓๗	ผู้ช่วยนักวิชาการคอมพิวเตอร์		๑	-	๒๒๕,๐๐๐	๑	๑	๑	-	-	-	๙,๐๐๐	๙,๓๖๐	๙,๘๔๐	๒๓๔,๐๐๐	๒๔๓,๓๖๐	๒๕๓,๒๐๐	ว่าง	
๓๘	ผู้ช่วยนักจัดการงานทั่วไป		๑	๑	๒๒๙,๒๐๐	๑	๑	๑	-	-	-	๙,๒๔๐	๙,๖๐๐	๙,๙๖๐	๒๓๘,๔๔๐	๒๔๘,๐๔๐	๒๕๘,๐๐๐	๑๙,๑๐๐	
๓๙	ผู้ช่วยนักจัดการงานทั่วไป		๑	๑	๒๒๙,๒๐๐	๑	๑	๑	-	-	-	๙,๒๔๐	๙,๖๐๐	๙,๙๖๐	๒๓๘,๔๔๐	๒๔๘,๐๔๐	๒๕๘,๐๐๐	๑๙,๑๐๐	
๔๐	ผู้ช่วยนักจัดการงานทั่วไป		๑	๑	๒๓๓,๖๔๐	๑	๑	๑	-	-	-	๙,๓๖๐	๙,๗๒๐	๑๐,๒๐๐	๒๔๓,๐๐๐	๒๕๒,๗๒๐	๒๖๒,๙๒๐	๑๙,๔๗๐	
๔๑	ผู้ช่วยนักประชาสัมพันธ์		๑	๑	๑๘๐,๐๐๐	๑	๑	๑	-	-	-	๗,๒๐๐	๗,๕๖๐	๗,๘๘๐	๑๘๗,๒๐๐	๑๙๖,๗๖๐	๒๐๖,๕๖๐	๑๕,๐๐๐	
๔๒	ผู้ช่วยนักประชาสัมพันธ์		๑	-	๑๘๐,๐๐๐	๑	๑	๑	-	-	-	-	๗,๒๐๐	๗,๕๖๐	๑๘๐,๐๐๐	๑๘๗,๒๐๐	๑๙๖,๗๖๐	ว่าง	
๔๓	ผู้ช่วยเจ้าพนักงานประชาสัมพันธ์		๑	๑	๑๗๓,๖๔๐	๑	๑	๑	-	-	-	๖,๙๖๐	๗,๓๒๐	๗,๕๖๐	๑๘๐,๖๐๐	๑๘๗,๙๒๐	๑๙๕,๔๘๐	๑๔,๔๗๐	
๔๔	ผู้ช่วยเจ้าพนักงานส่งเสริมการท่องเที่ยว		๑	-	๑๙๗,๕๒๐	๑	๑	๑	-	-	-	๗,๙๒๐	๘,๒๘๐	๘,๖๔๐	๒๐๕,๔๔๐	๒๑๓,๗๒๐	๒๒๒,๓๖๐	ว่าง	
๔๕	ผู้ช่วยเจ้าพนักงานส่งเสริมการท่องเที่ยว		๑	๑	๑๘๓,๔๘๐	๑	๑	๑	-	-	-	๗,๔๘๐	๗,๘๔๐	๘,๐๔๐	๑๙๐,๙๒๐	๑๙๙,๖๐๐	๒๐๖,๖๔๐	๑๕,๒๙๐	
๔๖	ผู้ช่วยเจ้าพนักงานส่งเสริมการท่องเที่ยว		๑	-	๑๘๓,๖๐๐	๑	๑	๑	-	-	-	๗,๔๘๐	๗,๘๔๐	๘,๐๔๐	๑๙๑,๐๔๐	๑๙๙,๗๒๐	๒๐๖,๗๖๐	ว่าง	
๔๗	พนักงานขับรถยนต์		๑	๑	๑๓๘,๘๘๐	๑	๑	๑	-	-	-	๕,๖๔๐	๕,๘๘๐	๖,๐๐๐	๑๓๓,๒๐๐	๑๓๙,๐๐๐	๑๔๕,๕๔๐	๑๑,๕๕๐	
๔๘	พนักงานขับรถยนต์		๑	๑	๑๓๕,๐๐๐	๑	๑	๑	-	-	-	๕,๕๐๐	๕,๖๔๐	๕,๘๘๐	๑๓๐,๔๐๐	๑๓๖,๐๔๐	๑๔๑,๙๒๐	๑๑,๒๕๐	
๔๙	พนักงานขับรถยนต์		๑	๑	๑๓๖,๓๒๐	๑	๑	๑	-	-	-	๕,๕๒๐	๕,๗๖๐	๖,๐๐๐	๑๓๑,๘๔๐	๑๓๗,๖๐๐	๑๔๓,๖๐๐	๑๑,๓๖๐	
๕๐	พนักงานขับรถยนต์		๑	๑	๑๑๗,๓๖๐	๑	๑	๑	-	-	-	๔,๘๐๐	๔,๙๒๐	๕,๐๔๐	๑๒๒,๕๖๐	๑๒๗,๐๘๐	๑๓๓,๒๔๐	๙,๗๘๐	
๕๑	พนักงานขับรถยนต์		๑	๑	๑๓๒,๓๖๐	๑	๑	๑	-	-	-	๕,๔๐๐	๕,๕๒๐	๕,๗๖๐	๑๒๗,๗๖๐	๑๓๓,๒๘๐	๑๔๑,๐๔๐	๙,๔๐๐	
๕๒	พนักงานขับรถยนต์		๑	๑	๑๔๖,๕๒๐	๑	๑	๑	-	-	-	๕,๘๘๐	๖,๑๒๐	๖,๓๖๐	๑๕๒,๔๐๐	๑๕๘,๕๒๐	๑๖๔,๘๘๐	๙,๙๐๐	
๕๓	พนักงานขับรถยนต์		๑	๑	๑๔๔,๙๖๐	๑	๑	๑	-	-	-	๕,๘๘๐	๖,๑๒๐	๖,๓๖๐	๑๕๐,๘๘๐	๑๕๖,๙๖๐	๑๖๓,๓๒๐	๑๑,๐๘๐	
๕๔	พนักงานขับรถยนต์		๑	๑	๑๔๓,๕๒๐	๑	๑	๑	-	-	-	๕,๗๖๐	๖,๐๐๐	๖,๒๔๐	๑๔๙,๒๘๐	๑๕๕,๒๘๐	๑๖๑,๕๒๐	๑๑,๙๖๐	
๕๕	พนักงานขับรถยนต์		๑	๑	๑๑๒,๘๐๐	๑	๑	๑	-	-	-	๔,๕๖๐	๔,๘๐๐	๔,๙๒๐	๑๑๗,๓๖๐	๑๒๒,๑๖๐	๑๒๗,๐๘๐	๙,๔๐๐	
๕๖	พนักงานขับรถยนต์		๑	๑	๑๑๒,๘๐๐	๑	๑	๑	-	-	-	๔,๕๖๐	๔,๘๐๐	๔,๙๒๐	๑๑๗,๓๖๐	๑๒๒,๑๖๐	๑๒๗,๐๘๐	๙,๔๐๐	
๕๗	พนักงานขับรถยนต์		๑	-	๑๑๒,๘๐๐	๑	๑	๑	-	-	-	-	๔,๕๖๐	๔,๘๐๐	๑๑๒,๘๐๐	๑๑๗,๓๖๐	๑๒๒,๑๖๐	ว่าง	
๕๘	คนงานประจำเครื่องถ่ายเอกสาร		๑	๑	๑๐๘,๐๐๐	๑	๑	๑	-	-	-	-	-	-	๑๐๘,๐๐๐	๑๐๘,๐๐๐	๑๐๘,๐๐๐	๙,๐๐๐	
๕๙	คนงานประจำเครื่องถ่ายเอกสาร		๑	๑	๑๐๘,๐๐๐	๑	๑	๑	-	-	-	-	-	-	๑๐๘,๐๐๐	๑๐๘,๐๐๐	๑๐๘,๐๐๐	๙,๐๐๐	
๖๐	คนสวน		๑	๑	๑๐๘,๐๐๐	๑	๑	๑	-	-	-	-	-	-	๑๐๘,๐๐๐	๑๐๘,๐๐๐	๑๐๘,๐๐๐	๙,๐๐๐	
๖๑	คนสวน		๑	๑	๑๐๘,๐๐๐	๑	๑	๑	-	-	-	-	-	-	๑๐๘,๐๐๐	๑๐๘,๐๐๐	๑๐๘,๐๐๐	๙,๐๐๐	
๖๒	คนสวน		๑	-	๑๐๘,๐๐๐	๑	๑	๑	-	-	-	-	-	-	๑๐๘,๐๐๐	๑๐๘,๐๐๐	๑๐๘,๐๐๐	ว่าง	
	<b>กองกิจการสภาองค์การบริหารส่วนจังหวัด</b>																		
๖๓	ผู้อำนวยการกองกิจการสภา อบจ. (นักบริหารงานทั่วไป)	อำนาจการท้องถิ่นระดับกลาง	๑	๑	๔๘๑,๕๖๐	๑	๑	๑	-	-	-	๑๔,๐๔๐	๑๔,๒๘๐	๑๔,๖๔๐	๔๙๕,๖๐๐	๕๐๙,๘๘๐	๕๒๔,๕๒๐	๒๘,๙๓๐	
๖๔	หัวหน้าฝ่ายกิจการสภา อบจ. (นักบริหารงานทั่วไป)	อำนาจการท้องถิ่นระดับต้น	๑	๑	๓๔๑,๗๖๐	๑	๑	๑	-	-	-	๑๒,๖๐๐	๑๒,๙๖๐	๑๓,๓๒๐	๓๕๕,๓๖๐	๓๖๖,๓๒๐	๓๗๖,๖๔๐	๒๖,๙๘๐	
๖๕	หัวหน้าฝ่ายส่งเสริมการมีส่วนร่วมของประชาชน (นักบริหารงานทั่วไป)	อำนาจการท้องถิ่นระดับต้น	๑	๑	๓๒๙,๖๔๐	๑	๑	๑	-	-	-	๑๒,๒๒๐	๑๒,๖๐๐	๑๒,๙๖๐	๓๔๑,๗๖๐	๓๕๒,๓๒๐	๓๖๓,๓๒๐	๒๕,๙๗๐	
๖๖	หัวหน้าฝ่ายการประชุม (นักบริหารงานทั่วไป)	อำนาจการท้องถิ่นระดับต้น	๑	๑	๔๑๑,๖๐๐	๑	๑	๑	-	-	-	๑๓,๖๒๐	๑๓,๖๒๐	๑๓,๖๒๐	๔๒๕,๒๒๐	๔๓๘,๘๘๐	๔๕๒,๔๖๐	๓๐,๒๒๐	
๖๗	นักจัดการงานทั่วไป	ปฏิบัติการ/ชำนาญการ	๑	-	๓๕๕,๓๒๐	๑	๑	๑	-	-	-	๑๒,๖๐๐	๑๒,๐๐๐	๑๒,๐๐๐	๓๖๗,๓๒๐	๓๗๙,๓๒๐	๓๙๑,๓๒๐	ว่าง	
๖๘	นักจัดการงานทั่วไป	ชำนาญการ	๑	๑	๒๘๐,๐๘๐	๑	๑	๑	-	-	-	๙,๐๐๐	๙,๓๖๐	๙,๖๐๐	๒๘๙,๐๘๐	๒๙๘,๔๔๐	๓๐๘,๐๔๐	๒๓,๓๔๐	
๖๙	นักจัดการงานทั่วไป	ปฏิบัติการ/ชำนาญการ	๑	-	๓๕๕,๓๒๐	๑	๑	๑	-	-	-	๑๒,๖๐๐	๑๒,๐๐๐	๑๒,๐๐๐	๓๖๗,๓๒๐	๓๗๙,๓๒๐	๓๙๑,๓๒๐	ว่าง	
๗๐	นิติกร	ปฏิบัติการ	๑	๑	๓๕๕,๓๒๐	๑	๑	๑	-	-	-	๑๒,๖๐๐	๑๒,๐๐๐	๑๒,๐๐๐	๓๖๗,๓๒๐	๓๗๙,๓๒๐	๓๙๑,๓๒๐	๑๕,๐๖๐	
๗๑	เจ้าพนักงานธุรการ	ปฏิบัติงาน	๑	๑	๒๑๔,๕๖๐	๑	๑	๑	-	-	-	๗,๒๐๐	๗,๔๔๐	๗,๔๔๐	๒๒๒,๓๒๐	๒๒๙,๒๐๐	๒๓๖,๖๔๐	๑๗,๘๘๐	
๗๒	เจ้าพนักงานธุรการ	ปฏิบัติงาน	๑	๑	๒๐๓,๕๒๐	๑	๑	๑	-	-	-	๗,๓๒๐	๗,๔๔๐	๗,๒๐๐	๒๑๐,๘๘๐	๒๑๘,๘๘๐	๒๒๕,๘๘๐	๑๖,๙๖๐	
๗๓	เจ้าพนักงานธุรการ	ปฏิบัติงาน/ชำนาญงาน	๑	-	๒๙๗,๙๐๐	๑	๑	๑	-	-	-	๙,๗๒๐	๙,๗๒๐	๙,๗๒๐	๓๐๗,๖๒๐	๓๑๗,๓๔๐	๓๒๗,๐๖๐	ว่าง	

ที่	ชื่อสายงาน	ประเภท	จำนวนทั้งหมด	จำนวนที่มีอยู่ปัจจุบัน		อัตราตำแหน่งที่คาดว่าจะต้องใช้ในวงระยะ ๓ ปีข้างหน้า			อัตรากำลังคนเพิ่ม / ลด			ภาระค่าใช้จ่ายที่เพิ่มขึ้น (๒)			ค่าใช้จ่ายรวม (๓)			หมายเหตุ
				จำนวน(คน)	เงินเดือน(๑)	๒๕๖๑	๒๕๖๒	๒๕๖๓	๒๕๖๑	๒๕๖๒	๒๕๖๓	๒,๕๖๑	๒,๕๖๒	๒,๕๖๓	๒,๕๖๑	๒,๕๖๒	๒,๕๖๓	
๗๔	เจ้าพนักงานประชาสัมพันธ์	ปฏิบัติงาน	๑	๑	๒๓๒,๙๒๐	๑	๑	๑	-	-	-	๗,๕๖๐	๗,๘๐๐	๘,๐๔๐	๒๔๐,๔๘๐	๒๔๘,๒๘๐	๒๕๖,๓๒๐	๑๙,๔๑๐
<b>พนักงานจ้าง</b>																		
๗๕	ผู้ช่วยนักจัดการงานทั่วไป		๑	๑	๒๓๓,๖๔๐	๑	๑	๑	-	-	-	๙,๓๖๐	๙,๗๒๐	๑๐,๒๐๐	๒๔๓,๐๐๐	๒๕๒,๗๒๐	๒๖๒,๙๒๐	๑๙,๔๗๐
๗๖	ผู้ช่วยนักจัดการงานทั่วไป		๑	๑	๒๓๑,๔๘๐	๑	๑	๑	-	-	-	๙,๓๖๐	๙,๗๒๐	๑๐,๐๘๐	๒๔๐,๘๘๐	๒๔๐,๕๖๐	๒๖๐,๖๔๐	๑๙,๒๙๐
๗๗	ผู้ช่วยนักจัดการงานทั่วไป		๑	๑	๒๐๐,๖๔๐	๑	๑	๑	-	-	-	๘,๐๔๐	๘,๔๐๐	๘,๗๖๐	๒๐๘,๖๘๐	๒๑๗,๐๘๐	๒๒๕,๘๔๐	๑๖,๗๒๐
<b>กองแผนและงบประมาณ</b>																		
๗๘	ผู้อำนวยการกองแผนและงบประมาณ (นักบริหารงานทั่วไป)	อำนาจการท้องถิ่นระดับกลาง	๑	-	๗๓๒,๓๖๐	๑	๑	๑	-	-	-	๒๐,๒๘๐	๒๐,๕๒๐	๒๐,๗๖๐	๗๕๒,๖๔๐	๗๗๓,๑๖๐	๗๙๓,๙๒๐	ว่าง
๗๙	หัวหน้าฝ่ายนโยบายและแผน (นักบริหารงานทั่วไป)	อำนาจการท้องถิ่นระดับต้น	๑	๑	๓๕๔,๓๖๐	๑	๑	๑	-	-	-	๑๒,๙๖๐	๑๓,๓๒๐	๑๓,๔๔๐	๓๖๗,๓๒๐	๓๘๐,๖๔๐	๓๙๔,๐๘๐	๒๘,๐๓๐
๘๐	หัวหน้าฝ่ายงบประมาณและพัฒนารายได้ (นักบริหารงานทั่วไป)	อำนาจการท้องถิ่นระดับต้น	๑	๑	๓๒๙,๖๔๐	๑	๑	๑	-	-	-	๑๒,๒๒๐	๑๒,๖๐๐	๑๒,๙๖๐	๓๔๑,๗๖๐	๓๕๔,๓๖๐	๓๖๗,๒๒๐	๒๕,๙๗๐
๘๑	หัวหน้าฝ่ายติดตามและประเมินผล (นักบริหารงานทั่วไป)	อำนาจการท้องถิ่นระดับต้น	๑	-	๔๑๑,๖๐๐	๑	๑	๑	-	-	-	๑๓,๖๒๐	๑๓,๖๒๐	๑๓,๖๒๐	๔๒๕,๒๒๐	๔๓๘,๘๔๐	๔๕๒,๔๖๐	ว่าง
๘๒	หัวหน้าฝ่ายพัฒนาเศรษฐกิจชุมชน พาณิชยกรรมและการลงทุน (นักบริหารงานทั่วไป)	อำนาจการท้องถิ่นระดับต้น	๑	-	๔๑๑,๖๐๐	๑	๑	๑	-	-	-	๑๓,๖๒๐	๑๓,๖๒๐	๑๓,๖๒๐	๔๒๕,๒๒๐	๔๓๘,๘๔๐	๔๕๒,๔๖๐	ว่าง
๘๓	นักวิเคราะห์นโยบายและแผน	ปฏิบัติการ/ชำนาญการ	๑	-	๒๐๗,๔๘๐	๑	๑	๑	-	-	-	๗,๖๘๐	๗,๖๘๐	๗,๖๘๐	๒๒๒,๒๔๐	๒๒๒,๒๔๐	๒๒๕,๙๒๐	ว่าง
๘๔	นักวิเคราะห์นโยบายและแผน	ปฏิบัติการ	๑	๑	๓๕๕,๓๒๐	๑	๑	๑	-	-	-	๑๒,๐๐๐	๑๒,๐๐๐	๑๒,๐๐๐	๓๖๗,๓๒๐	๓๗๙,๓๒๐	๓๙๑,๓๒๐	๑๕,๐๖๐
๘๕	นักวิเคราะห์นโยบายและแผน	ปฏิบัติการ/ชำนาญการ	๑	-	๒๒๖,๐๘๐	๑	๑	๑	-	-	-	๗,๖๘๐	๗,๖๘๐	๗,๘๐๐	๒๓๓,๗๖๐	๒๔๑,๔๔๐	๒๔๙,๒๔๐	ว่าง
๘๖	นักวิเคราะห์นโยบายและแผน	ปฏิบัติการ	๑	๑	๓๕๕,๓๒๐	๑	๑	๑	-	-	-	๑๒,๐๐๐	๑๒,๐๐๐	๑๒,๐๐๐	๓๖๗,๓๒๐	๓๗๙,๓๒๐	๓๙๑,๓๒๐	๑๕,๐๖๐
๘๗	นักวิเคราะห์นโยบายและแผน	ปฏิบัติการ/ชำนาญการ	๑	-	๓๕๕,๓๒๐	๑	๑	๑	-	-	-	๑๒,๐๐๐	๑๒,๐๐๐	๑๒,๐๐๐	๓๖๗,๓๒๐	๓๗๙,๓๒๐	๓๙๑,๓๒๐	บัญชี กสฝ.
๘๘	นักวิเคราะห์นโยบายและแผน	ปฏิบัติการ/ชำนาญการ	๑	-	๓๕๕,๓๒๐	๑	๑	๑	-	-	-	๑๒,๐๐๐	๑๒,๐๐๐	๑๒,๐๐๐	๓๖๗,๓๒๐	๓๗๙,๓๒๐	๓๙๑,๓๒๐	บัญชี กสฝ.
๘๙	นักวิชาการสิ่งแวดล้อม	ปฏิบัติการ	๑	๑	๓๕๕,๓๒๐	๑	๑	๑	-	-	-	๑๒,๐๐๐	๑๒,๐๐๐	๑๒,๐๐๐	๓๖๗,๓๒๐	๓๗๙,๓๒๐	๓๙๑,๓๒๐	๑๕,๐๖๐
๙๐	นักวิชาการคอมพิวเตอร์	ปฏิบัติการ/ชำนาญการ	๑	-	๓๕๕,๓๒๐	๑	๑	๑	-	-	-	๑๒,๐๐๐	๑๒,๐๐๐	๑๒,๐๐๐	๓๖๗,๓๒๐	๓๗๙,๓๒๐	๓๙๑,๓๒๐	ว่าง
๙๑	เจ้าพนักงานธุรการ	ปฏิบัติงาน	๑	๑	๒๙๗,๙๐๐	๑	๑	๑	-	-	-	๙,๗๒๐	๙,๗๒๐	๙,๗๒๐	๓๐๗,๖๒๐	๓๑๖,๓๔๐	๓๒๕,๐๖๐	๑๒,๔๗๐
๙๒	เจ้าพนักงานธุรการ	ปฏิบัติงาน/ชำนาญงาน	๑	-	๒๙๗,๙๐๐	๑	๑	๑	-	-	-	๙,๗๒๐	๙,๗๒๐	๙,๗๒๐	๓๐๗,๖๒๐	๓๑๖,๓๔๐	๓๒๕,๐๖๐	ว่าง
๙๓	เจ้าพนักงานธุรการ	ปฏิบัติงาน/ชำนาญงาน	๑	-	๒๙๗,๙๐๐	๑	๑	๑	-	-	-	๙,๗๒๐	๙,๗๒๐	๙,๗๒๐	๓๐๗,๖๒๐	๓๑๖,๓๔๐	๓๒๕,๐๖๐	ว่าง
๙๔	เจ้าพนักงานธุรการ	ปฏิบัติงาน/ชำนาญงาน	๑	-	๒๙๗,๙๐๐	๑	๑	๑	-	-	-	๙,๗๒๐	๙,๗๒๐	๙,๗๒๐	๓๐๗,๖๒๐	๓๑๖,๓๔๐	๓๒๕,๐๖๐	ว่าง
<b>พนักงานจ้าง</b>																		
๙๕	ผู้ช่วยนักวิเคราะห์นโยบายและแผน		๑	๑	๒๔๗,๔๔๐	๑	๑	๑	-	-	-	๙,๙๖๐	๑๐,๓๒๐	๑๐,๘๐๐	๒๕๗,๔๐๐	๒๖๗,๗๒๐	๒๗๘,๕๒๐	๒๐,๖๒๐
๙๖	ผู้ช่วยนักวิชาการคอมพิวเตอร์		๑	๑	๒๔๙,๖๐๐	๑	๑	๑	-	-	-	๑๐,๐๘๐	๑๐,๔๔๐	๑๐,๙๒๐	๒๕๙,๖๘๐	๒๗๐,๑๒๐	๒๘๑,๐๔๐	๒๐,๘๐๐
๙๗	ผู้ช่วยนักวิชาการคอมพิวเตอร์		๑	๑	๒๓๗,๔๘๐	๑	๑	๑	-	-	-	๙,๖๐๐	๙,๙๖๐	๑๐,๓๒๐	๒๔๗,๐๘๐	๒๕๗,๐๔๐	๒๖๗,๓๖๐	๑๙,๗๙๐
๙๘	ผู้ช่วยนักวิชาการคอมพิวเตอร์		๑	-	๒๑๗,๙๒๐	๑	๑	๑	-	-	-	๘,๗๖๐	๙,๑๒๐	๙,๔๘๐	๒๒๖,๖๘๐	๒๓๕,๘๐๐	๒๔๕,๒๘๐	ว่าง
๙๙	ผู้ช่วยนักวิชาการสิ่งแวดล้อม		๑	๑	๑๘๐,๐๐๐	๑	๑	๑	-	-	-	๗,๒๐๐	๗,๕๖๐	๗,๘๐๐	๑๘๗,๒๐๐	๑๙๕,๗๖๐	๒๐๒,๕๖๐	๑๕,๐๐๐
๑๐๐	ผู้ช่วยนักวิชาการแผนที่ภาพถ่าย		๑	๑	๑๘๐,๐๐๐	๑	๑	๑	-	-	-	-	๗,๒๐๐	๗,๕๖๐	๑๘๐,๐๐๐	๑๘๗,๒๐๐	๑๙๕,๗๖๐	๑๕,๐๐๐
๑๐๑	ผู้ช่วยนักวิชาการแผนที่ภาพถ่าย		๑	๑	๑๘๐,๐๐๐	๑	๑	๑	-	-	-	-	๗,๒๐๐	๗,๕๖๐	๑๘๐,๐๐๐	๑๘๗,๒๐๐	๑๙๕,๗๖๐	๑๕,๐๐๐
๑๐๒	ผู้ช่วยนักวิชาการแผนที่ภาพถ่าย		๑	๑	๑๘๐,๐๐๐	๑	๑	๑	-	-	-	-	๗,๒๐๐	๗,๕๖๐	๑๘๐,๐๐๐	๑๘๗,๒๐๐	๑๙๕,๗๖๐	๑๕,๐๐๐
๑๐๓	ผู้ช่วยนักวิชาการแผนที่ภาพถ่าย		๑	-	๑๘๐,๐๐๐	๑	๑	๑	-	-	-	-	๗,๒๐๐	๗,๕๖๐	๑๘๐,๐๐๐	๑๘๗,๒๐๐	๑๙๕,๗๖๐	ว่าง
๑๐๔	ผู้ช่วยเจ้าพนักงานธุรการ		๑	๑	๑๗๘,๔๔๐	๑	๑	๑	-	-	-	๗,๒๐๐	๗,๔๔๐	๗,๘๐๐	๑๘๕,๖๔๐	๑๙๓,๐๘๐	๒๐๐,๘๘๐	๑๔,๘๗๐
<b>กองคลัง</b>																		
๑๐๕	ผู้อำนวยการกองคลัง (นักบริหารงานการคลัง)	อำนาจการท้องถิ่นระดับกลาง	๑	๑	๖๓๗,๕๖๐	๑	๑	๑	-	-	-	๑๖,๔๔๐	๑๙,๕๖๐	๑๙,๕๖๐	๖๕๔,๐๐๐	๖๗๓,๕๖๐	๖๙๓,๑๒๐	๔๑,๙๓๐
๑๐๖	หัวหน้าฝ่ายการเงิน (นักบริหารงานการคลัง)	อำนาจการท้องถิ่นระดับต้น	๑	-	๔๑๑,๖๐๐	๑	๑	๑	-	-	-	๑๓,๖๒๐	๑๓,๖๒๐	๑๓,๖๒๐	๔๒๕,๒๒๐	๔๓๘,๘๔๐	๔๕๒,๔๖๐	ว่าง
๑๐๗	หัวหน้าฝ่ายบัญชี (นักบริหารงานการคลัง)	อำนาจการท้องถิ่นระดับต้น	๑	-	๔๑๑,๖๐๐	๑	๑	๑	-	-	-	๑๓,๖๒๐	๑๓,๖๒๐	๑๓,๖๒๐	๔๒๕,๒๒๐	๔๓๘,๘๔๐	๔๕๒,๔๖๐	ว่าง
๑๐๘	หัวหน้าฝ่ายจัดเก็บรายได้ (นักบริหารงานการคลัง)	อำนาจการท้องถิ่นระดับต้น	๑	-	๔๑๑,๖๐๐	๑	๑	๑	-	-	-	๑๓,๖๒๐	๑๓,๖๒๐	๑๓,๖๒๐	๔๒๕,๒๒๐	๔๓๘,๘๔๐	๔๕๒,๔๖๐	ว่าง

ที่	ชื่อสายงาน	ประเภท	จำนวนทั้งหมด	จำนวนที่มีอยู่ปัจจุบัน		อัตราตำแหน่งที่คาดว่าจะต้องใช้ในช่วงระยะ ๓ ปีข้างหน้า			อัตรากำลังคนเพิ่ม / ลด			ภาวะค่าใช้จ่ายที่เพิ่มขึ้น (๒)			ค่าใช้จ่ายรวม (๓)			หมายเหตุ
				จำนวน(คน)	เงินเดือน(๑)	๒๕๖๑	๒๕๖๒	๒๕๖๓	๒๕๖๑	๒๕๖๒	๒๕๖๓	๒,๕๖๑	๒,๕๖๒	๒,๕๖๓	๒,๕๖๑	๒,๕๖๒	๒,๕๖๓	
๑๐๙	นักวิชาการเงินและบัญชี	ชำนาญการ	๑	๑	๒๗๑,๒๐๐	๑	๑	๑	-	-	-	๘,๘๘๐	๙,๐๐๐	๙,๓๖๐	๒๘๐,๐๘๐	๒๘๙,๐๘๐	๒๙๘,๔๔๐	๒๒,๖๐๐
๑๑๐	นักวิชาการเงินและบัญชี	ปฏิบัติการ	๑	๑	๒๖๖,๗๖๐	๑	๑	๑	-	-	-	๙,๐๐๐	๘,๗๖๐	๙,๒๔๐	๒๗๕,๗๖๐	๒๘๔,๕๒๐	๒๙๓,๗๖๐	๒๒,๒๓๐
๑๑๑	นักวิชาการคลัง	ชำนาญการ	๑	๑	๓๐๕,๖๔๐	๑	๑	๑	-	-	-	๑๑,๘๘๐	๑๒,๒๔๐	๑๒,๙๖๐	๓๑๗,๕๒๐	๓๒๖,๗๖๐	๓๓๖,๗๖๐	๒๕,๔๗๐
๑๑๒	นักวิชาการจัดเก็บรายได้	ปฏิบัติการ	๑	๑	๓๕๕,๓๒๐	๑	๑	๑	-	-	-	๑๒,๐๐๐	๑๒,๐๐๐	๑๒,๐๐๐	๓๒๗,๓๒๐	๓๓๗,๓๒๐	๓๔๗,๓๒๐	๒๕,๐๙๐
๑๑๓	เจ้าพนักงานการเงินและบัญชี	ปฏิบัติงาน/ชำนาญงาน	๑	-	๓๖๙,๒๔๐	๑	๑	๑	-	-	-	๑๑,๘๘๐	๑๒,๓๖๐	๑๒,๙๖๐	๓๘๑,๑๒๐	๓๙๑,๔๘๐	๔๐๖,๔๔๐	ว่าง
๑๑๔	เจ้าพนักงานการเงินและบัญชี	ชำนาญงาน	๑	๑	๒๕๙,๔๔๐	๑	๑	๑	-	-	-	๑๐,๘๔๐	๑๐,๕๖๐	๑๐,๘๘๐	๒๖๙,๘๘๐	๒๘๐,๔๔๐	๒๙๑,๒๔๐	๒๒,๖๒๐
๑๑๕	เจ้าพนักงานการเงินและบัญชี	ชำนาญงาน	๑	๑	๒๓๐,๔๐๐	๑	๑	๑	-	-	-	๙,๒๔๐	๙,๗๒๐	๑๐,๐๘๐	๒๓๙,๖๔๐	๒๔๙,๓๖๐	๒๕๙,๔๔๐	๑๙,๒๐๐
๑๑๖	เจ้าพนักงานการเงินและบัญชี	ปฏิบัติงาน	๑	๑	๑๘๕,๒๘๐	๑	๑	๑	-	-	-	๗,๐๘๐	๗,๔๔๐	๗,๘๐๐	๑๙๒,๓๖๐	๑๙๙,๘๐๐	๒๐๗,๒๔๐	๑๕,๔๔๐
๑๑๗	เจ้าพนักงานการเงินและบัญชี	ปฏิบัติงาน/ชำนาญงาน	๑	-	๒๙๗,๙๐๐	๑	๑	๑	-	-	-	๙,๗๒๐	๙,๗๒๐	๙,๗๒๐	๓๐๗,๖๒๐	๓๑๗,๓๔๐	๓๒๗,๐๖๐	ว่าง
๑๑๘	เจ้าพนักงานการเงินและบัญชี	ปฏิบัติงาน/ชำนาญงาน	๑	-	๒๙๗,๙๐๐	๑	๑	๑	-	-	-	๙,๗๒๐	๙,๗๒๐	๙,๗๒๐	๓๐๗,๖๒๐	๓๑๗,๓๔๐	๓๒๗,๐๖๐	ว่าง
๑๑๙	เจ้าพนักงานการเงินและบัญชี	ปฏิบัติงาน/ชำนาญงาน	๑	-	๒๙๗,๙๐๐	๑	๑	๑	-	-	-	๙,๗๒๐	๙,๗๒๐	๙,๗๒๐	๓๐๗,๖๒๐	๓๑๗,๓๔๐	๓๒๗,๐๖๐	ว่าง
๑๒๐	เจ้าพนักงานการคลัง	ชำนาญงาน	๑	๑	๒๕๙,๒๘๐	๑	๑	๑	-	-	-	๑๐,๘๐๐	๑๐,๕๖๐	๑๐,๘๘๐	๒๖๙,๘๘๐	๒๘๐,๔๔๐	๒๙๑,๒๔๐	๒๒,๑๙๐
๑๒๑	เจ้าพนักงานการคลัง	ปฏิบัติงาน/ชำนาญงาน	๑	-	๒๙๗,๙๐๐	๑	๑	๑	-	-	-	๙,๗๒๐	๙,๗๒๐	๙,๗๒๐	๓๐๗,๖๒๐	๓๑๗,๓๔๐	๓๒๗,๐๖๐	ว่าง
๑๒๒	เจ้าพนักงานธุรการ	ปฏิบัติงาน	๑	๑	๑๖๒,๐๐๐	๑	๑	๑	-	-	-	๖,๓๖๐	๖,๔๘๐	๖,๘๔๐	๑๖๘,๓๖๐	๑๗๔,๘๔๐	๑๘๑,๖๘๐	๑๓,๕๐๐
๑๒๓	เจ้าพนักงานธุรการ	ปฏิบัติงาน	๑	๑	๑๕๕,๖๔๐	๑	๑	๑	-	-	-	๖,๓๖๐	๖,๔๘๐	๖,๘๔๐	๑๖๒,๐๐๐	๑๖๘,๓๖๐	๑๗๔,๘๔๐	๑๒,๙๗๐
<b>ลูกจ้างประจำ</b>																		
๑๒๔	พนักงานขับรถยนต์		๑	๑	๒๕๒,๑๒๐	๑	๑	๑	-	-	-	๑๐,๘๔๐	๘,๖๔๐	๘,๘๘๐	๒๖๒,๕๖๐	๒๗๑,๒๐๐	๒๘๐,๐๘๐	๒๑,๑๐๐
<b>พนักงานจ้าง</b>																		
๑๒๕	ผู้ช่วยนักวิชาการคอมพิวเตอร์		๑	๑	๒๕๒,๐๐๐	๑	๑	๑	-	-	-	๑๐,๐๘๐	๑๐,๕๖๐	๑๐,๙๒๐	๒๖๒,๐๘๐	๒๗๑,๖๔๐	๒๘๑,๕๖๐	๒๑,๐๐๐
๑๒๖	ผู้ช่วยนักวิชาการคอมพิวเตอร์		๑	๑	๒๒๗,๑๖๐	๑	๑	๑	-	-	-	๙,๑๒๐	๙,๔๘๐	๙,๘๔๐	๒๓๖,๒๘๐	๒๔๕,๗๖๐	๒๕๕,๖๐๐	๑๘,๕๓๐
๑๒๗	ผู้ช่วยนักวิชาการเงินและบัญชี		๑	๑	๑๘๐,๐๐๐	๑	๑	๑	-	-	-	๗,๒๐๐	๗,๕๖๐	๗,๘๘๐	๑๘๗,๒๐๐	๑๙๕,๗๖๐	๒๐๒,๕๖๐	๑๕,๐๐๐
<b>กองช่าง</b>																		
๑๒๘	ผู้อำนวยการกองช่าง (นักบริหารงานช่าง)	อำนาจการท้องถิ่นระดับกลาง	๑	๑	๗๕๒,๖๔๐	๑	๑	๑	-	-	-	๒๐,๕๒๐	๒๐,๗๖๐	๒๑,๒๔๐	๗๗๓,๑๖๐	๗๙๓,๙๒๐	๘๑๕,๑๖๐	๕๑,๕๒๐
๑๒๙	หัวหน้าฝ่ายสำรวจและออกแบบ (นักบริหารงานช่าง)	อำนาจการท้องถิ่นระดับต้น	๑	๑	๔๓๔,๑๖๐	๑	๑	๑	-	-	-	๑๓,๐๘๐	๑๓,๐๘๐	๑๓,๒๐๐	๔๔๗,๒๔๐	๔๖๐,๓๒๐	๔๗๓,๕๒๐	๓๙,๖๘๐
๑๓๐	หัวหน้าฝ่ายก่อสร้างและซ่อมบำรุง (นักบริหารงานช่าง)	อำนาจการท้องถิ่นระดับต้น	๑	๑	๓๘๑,๗๖๐	๑	๑	๑	-	-	-	๑๒,๖๐๐	๑๒,๙๖๐	๑๓,๓๒๐	๓๕๙,๓๖๐	๓๖๗,๓๒๐	๓๘๐,๖๔๐	๒๖,๙๘๐
๑๓๑	หัวหน้าฝ่ายเครื่องกลและบรรเทาสาธารณภัย (นักบริหารงานช่าง)	อำนาจการท้องถิ่นระดับต้น	๑	-	๔๑๑,๖๐๐	๑	๑	๑	-	-	-	๑๓,๖๒๐	๑๓,๖๒๐	๑๓,๖๒๐	๔๒๕,๒๒๐	๔๓๘,๘๘๐	๔๕๒,๔๖๐	ว่าง
๑๓๒	วิศวกรโยธา	ชำนาญการ	๑	๑	๓๕๙,๕๒๐	๑	๑	๑	-	-	-	๑๒,๒๔๐	๑๒,๙๖๐	๑๓,๔๔๐	๓๗๑,๗๖๐	๓๘๑,๗๒๐	๓๙๑,๖๖๐	๒๖,๔๖๐
๑๓๓	วิศวกรโยธา	ปฏิบัติการ/ชำนาญการ	๑	-	๓๕๕,๓๒๐	๑	๑	๑	-	-	-	๑๒,๐๐๐	๑๒,๐๐๐	๑๒,๐๐๐	๓๖๗,๓๒๐	๓๗๙,๓๒๐	๓๙๑,๓๒๐	บัญชี กสฝ.
๑๓๔	นายช่างโยธา	อาวุโส	๑	๑	๒๘๒,๖๐๐	๑	๑	๑	-	-	-	๑๑,๒๘๐	๑๑,๗๖๐	๑๑,๘๘๐	๒๙๓,๘๘๐	๓๐๕,๖๔๐	๓๑๗,๕๒๐	๒๓,๕๕๐
๑๓๕	นายช่างโยธา	ชำนาญงาน	๑	๑	๓๑๓,๔๔๐	๑	๑	๑	-	-	-	๑๐,๙๒๐	๑๑,๑๖๐	๑๑,๐๘๐	๓๒๔,๓๖๐	๓๓๕,๕๒๐	๓๔๖,๕๖๐	๒๖,๑๒๐
๑๓๖	นายช่างโยธา	ชำนาญงาน	๑	๑	๒๘๔,๓๒๐	๑	๑	๑	-	-	-	๙,๙๖๐	๑๐,๒๐๐	๑๐,๕๖๐	๒๘๔,๒๘๐	๒๙๖,๘๘๐	๒๙๗,๐๘๐	๒๐,๓๖๐
๑๓๗	นายช่างโยธา	ปฏิบัติงาน	๑	๑	๒๐๓,๕๒๐	๑	๑	๑	-	-	-	๗,๒๒๐	๗,๔๘๐	๗,๒๐๐	๒๑๐,๘๘๐	๒๑๘,๒๘๐	๒๒๗,๘๘๐	๑๖,๙๖๐
๑๓๘	นายช่างโยธา	ปฏิบัติงาน/ชำนาญงาน	๑	-	๒๙๗,๙๐๐	๑	๑	๑	-	-	-	๙,๗๒๐	๙,๗๒๐	๙,๗๒๐	๓๐๗,๖๒๐	๓๑๗,๓๔๐	๓๒๗,๐๖๐	ว่าง
๑๓๙	นายช่างเครื่องกล	อาวุโส	๑	๑	๓๑๑,๖๔๐	๑	๑	๑	-	-	-	๑๒,๒๒๐	๑๒,๖๐๐	๑๒,๙๖๐	๓๒๓,๗๖๐	๓๓๖,๓๖๐	๓๔๙,๓๒๐	๒๕,๙๗๐
๑๔๐	นายช่างเครื่องกล	ปฏิบัติงาน/ชำนาญงาน	๑	-	๒๙๗,๙๐๐	๑	๑	๑	-	-	-	๙,๗๒๐	๙,๗๒๐	๙,๗๒๐	๓๐๗,๖๒๐	๓๑๗,๓๔๐	๓๒๗,๐๖๐	ว่าง
๑๔๑	นายช่างเครื่องกล	ปฏิบัติงาน/ชำนาญงาน	๑	-	๒๙๗,๙๐๐	๑	๑	๑	-	-	-	๙,๗๒๐	๙,๗๒๐	๙,๗๒๐	๓๐๗,๖๒๐	๓๑๗,๓๔๐	๓๒๗,๐๖๐	ว่าง
๑๔๒	นายช่างไฟฟ้า	ชำนาญงาน	๑	๑	๒๓๙,๖๔๐	๑	๑	๑	-	-	-	๑๐,๐๘๐	๑๐,๘๔๐	๑๑,๒๐๐	๒๕๙,๘๘๐	๒๖๙,๘๘๐	๒๘๑,๘๘๐	๑๙,๙๗๐
๑๔๓	นายช่างเขียนแบบ	ปฏิบัติงาน/ชำนาญงาน	๑	-	๒๙๗,๙๐๐	๑	๑	๑	-	-	-	๙,๗๒๐	๙,๗๒๐	๙,๗๒๐	๓๐๗,๖๒๐	๓๑๗,๓๔๐	๓๒๗,๐๖๐	ว่าง
๑๔๔	เจ้าพนักงานป้องกันและบรรเทาสาธารณภัย	ปฏิบัติงาน/ชำนาญงาน	๑	-	๒๙๗,๙๐๐	๑	๑	๑	-	-	-	๙,๗๒๐	๙,๗๒๐	๙,๗๒๐	๓๐๗,๖๒๐	๓๑๗,๓๔๐	๓๒๗,๐๖๐	บัญชี กสฝ.



ที่	ชื่อสายงาน	ประเภท	จำนวนทั้งหมด	จำนวนที่มีอยู่ปัจจุบัน		อัตราตำแหน่งที่คาดว่าจะต้องใช้ในช่วงระยะ ๓ ปีข้างหน้า			อัตรากำลังคนเพิ่ม / ลด			ภาวะค่าใช้จ่ายที่เพิ่มขึ้น (๒)			ค่าใช้จ่ายรวม (๓)			หมายเหตุ
				จำนวน (คน)	เงินเดือน (๑)	๒๕๖๑	๒๕๖๒	๒๕๖๓	๒๕๖๑	๒๕๖๒	๒๕๖๓	๒,๕๖๑	๒,๕๖๒	๒,๕๖๓	๒,๕๖๑	๒,๕๖๒	๒,๕๖๓	
๑๔๕	เจ้าพนักงานธุรการ	ชำนาญงาน	๑	๑	๒๓๙,๖๔๐	๑	๑	๑	-	-	-	๙,๗๒๐	๑๐,๐๘๐	๑๐,๔๔๐	๒๔๙,๓๖๐	๒๕๙,๔๔๐	๒๖๙,๘๘๐	๑๙,๙๗๐
๑๔๖	เจ้าพนักงานธุรการ	ชำนาญงาน	๑	๑	๒๖๔,๔๘๐	๑	๑	๑	-	-	-	๑๐,๕๖๐	๑๐,๘๖๐	๑๐,๙๒๐	๒๗๕,๐๔๐	๒๘๕,๘๘๐	๒๙๖,๗๖๐	๒๒,๐๔๐
๑๔๗	เจ้าพนักงานธุรการ	ปฏิบัติงาน	๑	๑	๑๕๒,๗๖๐	๑	๑	๑	-	-	-	๖,๐๐๐	๖,๓๖๐	๖,๖๐๐	๑๕๘,๗๖๐	๑๖๕,๑๒๐	๑๗๑,๗๒๐	๑๒,๗๓๐
	<b>ลูกจ้างประจำ</b>																	
๑๔๘	พนักงานขับรถยนต์		๑	๑	-	๑	๑	๑	-	-	-	-	-	-	-	-	-	ลูกจ้างถ่ายโอน
๑๔๙	พนักงานขับรถยนต์		๑	๑	๒๔๘,๑๖๐	๑	๑	๑	-	-	-	๙,๘๔๐	๘,๗๖๐	๙,๐๐๐	๒๕๘,๐๐๐	๒๖๖,๗๖๐	๒๗๕,๗๖๐	๒๐,๖๘๐
๑๕๐	พนักงานขับเครื่องจักรกลขนาดเบา		๑	๑	๒๕๒,๑๒๐	๑	๑	๑	-	-	-	๑๐,๔๔๐	๘,๖๔๐	๘,๘๘๐	๒๖๒,๕๖๐	๒๗๑,๒๐๐	๒๘๐,๐๘๐	๒๑,๐๑๐
๑๕๑	พนักงานขับเครื่องจักรกลขนาดเบา		๑	๑	๒๕๒,๑๒๐	๑	๑	๑	-	-	-	๑๐,๔๔๐	๘,๖๔๐	๘,๘๘๐	๒๖๒,๕๖๐	๒๗๑,๒๐๐	๒๘๐,๐๘๐	๒๑,๐๑๐
๑๕๒	พนักงานขับเครื่องจักรกลขนาดกลาง		๑	๑	๒๗๕,๗๖๐	๑	๑	๑	-	-	-	๘,๗๖๐	๘,๘๘๐	๙,๖๐๐	๒๘๕,๕๒๐	๒๙๓,๔๐๐	๓๐๓,๐๐๐	๒๒,๖๘๐
๑๕๓	พนักงานขับเครื่องจักรกลขนาดกลาง		๑	๑	๒๗๕,๗๖๐	๑	๑	๑	-	-	-	๘,๗๖๐	๘,๘๘๐	๙,๖๐๐	๒๘๕,๕๒๐	๒๙๓,๔๐๐	๓๐๓,๐๐๐	๒๒,๖๘๐
๑๕๔	พนักงานขับเครื่องจักรกลขนาดหนัก		๑	๑	๓๔๙,๓๒๐	๑	๑	๑	-	-	-	๑๓,๔๔๐	๑๓,๓๒๐	๑๓,๓๒๐	๓๖๒,๖๔๐	๓๗๐,๐๘๐	๓๘๘,๔๐๐	๒๙,๑๑๐
๑๕๕	พนักงานขับเครื่องจักรกลขนาดหนัก		๑	๑	๓๔๒,๗๒๐	๑	๑	๑	-	-	-	๑๓,๔๔๐	๑๓,๓๒๐	๑๓,๐๘๐	๓๖๕,๑๖๐	๓๗๓,๘๘๐	๓๘๖,๕๖๐	๒๘,๕๖๐
๑๕๖	พนักงานขับเครื่องจักรกลขนาดหนัก		๑	๑	๓๓๖,๓๖๐	๑	๑	๑	-	-	-	๑๒,๙๖๐	๑๓,๓๒๐	๑๓,๔๔๐	๓๖๕,๓๒๐	๓๖๖,๖๔๐	๓๗๖,๐๘๐	๒๘,๐๓๐
	<b>พนักงานจ้าง</b>																	
๑๕๗	ผู้ช่วยนายช่างเขียนแบบ		๑	๑	๑๓๘,๐๐๐	๑	๑	๑	-	-	-	๕,๕๒๐	๕,๗๖๐	๖,๐๐๐	๑๔๓,๕๒๐	๑๔๙,๒๘๐	๑๕๕,๒๘๐	๑๑,๕๐๐
๑๕๘	ผู้ช่วยนายช่างเขียนแบบ		๑	๑	๑๓๘,๐๐๐	๑	๑	๑	-	-	-	๕,๕๒๐	๕,๗๖๐	๖,๐๐๐	๑๔๓,๕๒๐	๑๔๙,๒๘๐	๑๕๕,๒๘๐	๑๑,๕๐๐
๑๕๙	ผู้ช่วยนายช่างไฟฟ้า		๑	๑	๑๕๒,๒๘๐	๑	๑	๑	-	-	-	๖,๑๒๐	๖,๓๖๐	๖,๖๐๐	๑๕๘,๔๐๐	๑๖๔,๗๖๐	๑๗๑,๓๖๐	๑๒,๖๙๐
๑๖๐	ผู้ช่วยนายช่างเครื่องกล		๑	๑	๑๕๖,๘๘๐	๑	๑	๑	-	-	-	๖,๓๖๐	๖,๖๐๐	๖,๘๘๐	๑๖๓,๒๐๐	๑๖๙,๘๐๐	๑๗๖,๖๔๐	๑๓,๐๗๐
๑๖๑	ผู้ช่วยนายช่างเครื่องกล		๑	๑	๑๕๖,๘๘๐	๑	๑	๑	-	-	-	๖,๓๖๐	๖,๖๐๐	๖,๘๘๐	๑๖๓,๒๐๐	๑๖๙,๘๐๐	๑๗๖,๖๔๐	๑๓,๐๗๐
๑๖๒	ผู้ช่วยนายช่างเครื่องกล		๑	๑	๑๕๕,๒๘๐	๑	๑	๑	-	-	-	๖,๒๔๐	๖,๔๘๐	๖,๗๒๐	๑๖๑,๕๒๐	๑๖๖,๐๐๐	๑๗๑,๗๒๐	๑๒,๙๔๐
๑๖๓	ผู้ช่วยนายช่างเครื่องกล		๑	๑	๑๑๒,๘๐๐	๑	๑	๑	-	-	-	๔,๕๖๐	๔,๘๐๐	๕,๐๔๐	๑๑๗,๓๖๐	๑๒๒,๑๖๐	๑๒๗,๐๘๐	๙,๔๐๐
๑๖๔	พนักงานขับรถยนต์		๑	๑	๑๔๐,๘๘๐	๑	๑	๑	-	-	-	๕,๖๔๐	๕,๘๘๐	๖,๑๒๐	๑๔๖,๕๒๐	๑๕๒,๔๐๐	๑๕๘,๕๒๐	๑๑,๗๔๐
๑๖๕	พนักงานขับรถยนต์		๑	๑	๑๓๓,๖๘๐	๑	๑	๑	-	-	-	๕,๔๐๐	๕,๖๔๐	๕,๘๘๐	๑๓๙,๐๘๐	๑๔๕,๗๒๐	๑๕๐,๖๐๐	๑๑,๑๔๐
๑๖๖	พนักงานขับรถยนต์		๑	๑	๑๓๑,๕๒๐	๑	๑	๑	-	-	-	๕,๒๘๐	๕,๕๒๐	๕,๗๖๐	๑๓๖,๘๐๐	๑๔๒,๓๒๐	๑๔๘,๐๘๐	๑๐,๙๖๐
๑๖๗	พนักงานขับเครื่องจักรกลขนาดเบา		๑	๑	๑๔๖,๕๒๐	๑	๑	๑	-	-	-	๕,๘๘๐	๖,๑๒๐	๖,๓๖๐	๑๕๒,๔๐๐	๑๕๘,๕๒๐	๑๖๔,๘๘๐	๑๒,๒๑๐
๑๖๘	พนักงานขับเครื่องจักรกลขนาดเบา		๑	๑	๑๔๖,๕๒๐	๑	๑	๑	-	-	-	๕,๘๘๐	๖,๑๒๐	๖,๓๖๐	๑๕๒,๔๐๐	๑๕๘,๕๒๐	๑๖๔,๘๘๐	๑๒,๒๑๐
๑๖๙	พนักงานขับเครื่องจักรกลขนาดเบา		๑	๑	๑๔๑,๐๐๐	๑	๑	๑	-	-	-	๕,๖๔๐	๕,๘๘๐	๖,๑๒๐	๑๔๖,๖๔๐	๑๕๒,๕๒๐	๑๕๘,๖๔๐	๑๑,๗๕๐
๑๗๐	พนักงานขับเครื่องจักรกลขนาดเบา		๑	๑	๑๔๑,๐๐๐	๑	๑	๑	-	-	-	๕,๖๔๐	๕,๘๘๐	๖,๑๒๐	๑๔๖,๖๔๐	๑๕๒,๕๒๐	๑๕๘,๖๔๐	๑๑,๗๕๐
๑๗๑	พนักงานขับเครื่องจักรกลขนาดเบา		๑	๑	๑๓๙,๘๐๐	๑	๑	๑	-	-	-	๕,๖๔๐	๕,๘๘๐	๖,๑๒๐	๑๔๕,๔๔๐	๑๕๑,๓๒๐	๑๕๗,๔๔๐	๑๑,๖๕๐
๑๗๒	พนักงานขับเครื่องจักรกลขนาดเบา		๑	๑	๑๑๒,๘๐๐	๑	๑	๑	-	-	-	๔,๕๖๐	๔,๘๐๐	๕,๐๔๐	๑๑๗,๓๖๐	๑๒๒,๑๖๐	๑๒๗,๐๘๐	๙,๔๐๐
๑๗๓	พนักงานขับเครื่องจักรกลขนาดเบา		๑	๑	๑๑๒,๘๐๐	๑	๑	๑	-	-	-	๔,๕๖๐	๔,๘๐๐	๕,๐๔๐	๑๑๗,๓๖๐	๑๒๒,๑๖๐	๑๒๗,๐๘๐	๙,๔๐๐
๑๗๔	พนักงานขับเครื่องจักรกลขนาดกลาง		๑	๑	๒๓๖,๕๒๐	๑	๑	๑	-	-	-	๙,๘๘๐	๙,๘๘๐	๑๐,๓๒๐	๒๔๖,๐๐๐	๒๕๕,๘๘๐	๒๖๖,๑๖๐	๑๙,๗๑๐
๑๗๕	พนักงานขับเครื่องจักรกลขนาดกลาง		๑	๑	๒๒๗,๑๖๐	๑	๑	๑	-	-	-	๙,๑๒๐	๙,๘๘๐	๙,๘๘๐	๒๓๖,๒๘๐	๒๔๕,๗๖๐	๒๕๕,๖๐๐	๑๘,๙๓๐
๑๗๖	พนักงานขับเครื่องจักรกลขนาดกลาง		๑	๑	๒๑๓,๖๐๐	๑	๑	๑	-	-	-	๘,๖๔๐	๙,๐๐๐	๙,๓๖๐	๒๒๒,๒๘๐	๒๓๑,๒๘๐	๒๔๐,๖๐๐	๑๗,๘๐๐
๑๗๗	พนักงานขับเครื่องจักรกลขนาดกลาง		๑	๑	๒๑๓,๖๐๐	๑	๑	๑	-	-	-	๘,๖๔๐	๙,๐๐๐	๙,๓๖๐	๒๒๒,๒๘๐	๒๓๑,๒๘๐	๒๔๐,๖๐๐	๑๗,๘๐๐
๑๗๘	พนักงานขับเครื่องจักรกลขนาดกลาง		๑	๑	๒๑๓,๖๐๐	๑	๑	๑	-	-	-	๘,๖๔๐	๙,๐๐๐	๙,๓๖๐	๒๒๒,๒๘๐	๒๓๑,๒๘๐	๒๔๐,๖๐๐	๑๗,๘๐๐
๑๗๙	พนักงานขับเครื่องจักรกลขนาดกลาง		๑	๑	๒๑๓,๖๐๐	๑	๑	๑	-	-	-	๘,๖๔๐	๙,๐๐๐	๙,๓๖๐	๒๒๒,๒๘๐	๒๓๑,๒๘๐	๒๔๐,๖๐๐	๑๗,๘๐๐
๑๘๐	พนักงานขับเครื่องจักรกลขนาดกลาง		๑	๑	๒๑๕,๖๔๐	๑	๑	๑	-	-	-	๘,๖๔๐	๙,๐๐๐	๙,๓๖๐	๒๒๔,๒๘๐	๒๓๑,๒๘๐	๒๔๒,๖๔๐	๑๗,๙๗๐
๑๘๑	พนักงานขับเครื่องจักรกลขนาดกลาง		๑	๑	๒๑๑,๕๖๐	๑	๑	๑	-	-	-	๘,๕๒๐	๘,๘๘๐	๙,๒๔๐	๒๒๐,๐๘๐	๒๒๘,๙๖๐	๒๓๘,๒๐๐	๑๗,๖๓๐



ที่	ชื่อสายงาน	ประเภท	จำนวนทั้งหมด	จำนวนที่มีอยู่ปัจจุบัน		อัตราตำแหน่งที่คาดว่าจะต้องใช้ในช่วงระยะ ๓ ปีข้างหน้า			อัตรากำลังคนเพิ่ม / ลด			ภาวะค่าใช้จ่ายที่เพิ่มขึ้น (๒)			ค่าใช้จ่ายรวม (๓)			หมายเหตุ
				จำนวน (คน)	เงินเดือน (๑)	๒๕๖๑	๒๕๖๒	๒๕๖๓	๒๕๖๑	๒๕๖๒	๒๕๖๓	๒,๕๖๑	๒,๕๖๒	๒,๕๖๓	๒,๕๖๑	๒,๕๖๒	๒,๕๖๓	
๒๑๘	รองผู้อำนวยการสถานศึกษา		๑	-	๑	๑	๑	-	-	-	-	-	-	-	-	-	-	เงินอุดหนุน
๒๑๙	ครู		๒๖	๒๔	๒๖	๒๖	๒๖	+๑	-	-	-	-	-	-	-	-	-	เงินอุดหนุน
๒๒๐	ครูผู้ช่วย		๔	-	๔	๔	๔	+๒	+๒	-	-	-	-	-	-	-	-	เงินอุดหนุน
	<b>บุคลากรสนับสนุนการสอน</b>																	
๒๒๑	ผู้ช่วยเจ้าพนักงานการเงินและบัญชี		๑	-	๑	๑	๑	-	-	-	-	-	-	-	-	-	-	เงินอุดหนุน
๒๒๒	ผู้ช่วยเจ้าพนักงานการเงินและบัญชี		๑	-	๑	๑	๑	-	-	-	-	-	-	-	-	-	-	เงินอุดหนุน
๒๒๓	ผู้ช่วยเจ้าพนักงานพัสดุ		๑	-	๑	๑	๑	-	-	-	-	-	-	-	-	-	-	เงินอุดหนุน
๒๒๔	ภารโรง		๒	-	๒	๒	๒	+๑	-	-	-	-	-	-	-	-	-	เงินอุดหนุน
	<b>กองพัสดุและทรัพย์สิน</b>																	
๒๒๕	ผู้อำนวยการกองพัสดุและทรัพย์สิน (นักบริหารงานการคลัง)	อำนาจการท้องถิ่นระดับกลาง	๑	-	๖๘๓,๔๐๐	๑	๑	๑	-	-	-	๑๙,๕๖๐	๑๙,๕๖๐	๑๙,๕๖๐	๗๐๒,๙๖๐	๗๒๒,๕๒๐	๗๔๒,๐๘๐	ว่าง
๒๒๖	หัวหน้าฝ่ายทรัพย์สิน (นักบริหารงานการคลัง)	อำนาจการท้องถิ่นระดับต้น	๑	-	๔๑๑,๖๐๐	๑	๑	๑	-	-	-	๑๓,๖๒๐	๑๓,๖๒๐	๑๓,๖๒๐	๔๒๕,๒๒๐	๔๓๘,๘๔๐	๔๕๒,๔๖๐	ว่าง
๒๒๗	หัวหน้าฝ่ายพัสดุ (นักบริหารงานการคลัง)	อำนาจการท้องถิ่นระดับต้น	๑	-	๔๑๑,๖๐๐	๑	๑	๑	-	-	-	๑๓,๖๒๐	๑๓,๖๒๐	๑๓,๖๒๐	๔๒๕,๒๒๐	๔๓๘,๘๔๐	๔๕๒,๔๖๐	ว่าง
๒๒๘	นักวิชาการพัสดุ	ปฏิบัติกร	๑	๑	๓๕๕,๓๒๐	๑	๑	๑	-	-	-	๑๒,๐๐๐	๑๒,๐๐๐	๑๒,๐๐๐	๓๖๗,๓๒๐	๓๗๙,๓๒๐	๓๙๑,๓๒๐	๑๕,๐๖๐
๒๒๙	นักวิชาการพัสดุ	ปฏิบัติกร	๑	๑	๓๕๕,๓๒๐	๑	๑	๑	-	-	-	๑๒,๐๐๐	๑๒,๐๐๐	๑๒,๐๐๐	๓๖๗,๓๒๐	๓๗๙,๓๒๐	๓๙๑,๓๒๐	๑๕,๐๖๐
๒๓๐	นักวิชาการคอมพิวเตอร์	ปฏิบัติกร	๑	๑	๒๒๖,๐๘๐	๑	๑	๑	-	-	-	๗,๖๘๐	๗,๖๘๐	๗,๖๘๐	๒๓๓,๗๖๐	๒๔๑,๔๔๐	๒๔๙,๒๔๐	๑๘,๘๘๐
๒๓๑	เจ้าพนักงานพัสดุ	ปฏิบัติงาน	๑	๑	๒๐๗,๒๔๐	๑	๑	๑	-	-	-	๗,๒๒๐	๗,๒๒๐	๗,๒๒๐	๒๑๔,๕๖๐	๒๒๒,๗๖๐	๒๒๙,๒๐๐	๑๗,๒๗๐
๒๓๒	เจ้าพนักงานพัสดุ	ปฏิบัติงาน	๑	๑	๒๙๗,๙๐๐	๑	๑	๑	-	-	-	๙,๗๒๐	๙,๗๒๐	๙,๗๒๐	๓๐๗,๖๒๐	๓๑๖,๓๔๐	๓๒๕,๐๖๐	๑๑,๕๑๐
๒๓๓	เจ้าพนักงานพัสดุ	ปฏิบัติงาน/ชำนาญงาน	๑	-	๒๙๗,๙๐๐	๑	๑	๑	-	-	-	๙,๗๒๐	๙,๗๒๐	๙,๗๒๐	๓๐๗,๖๒๐	๓๑๖,๓๔๐	๓๒๕,๐๖๐	บัญชี กสฝ.
๒๓๔	เจ้าพนักงานพัสดุ	ชำนาญงาน	๑	๑	๒๙๗,๙๐๐	๑	๑	๑	-	-	-	๙,๗๒๐	๙,๗๒๐	๙,๗๒๐	๓๐๗,๖๒๐	๓๑๖,๓๔๐	๓๒๕,๐๖๐	๒๘,๘๘๐
๒๓๕	เจ้าพนักงานพัสดุ	ปฏิบัติงาน/ชำนาญงาน	๑	-	๒๙๗,๙๐๐	๑	๑	๑	-	-	-	๙,๗๒๐	๙,๗๒๐	๙,๗๒๐	๓๐๗,๖๒๐	๓๑๖,๓๔๐	๓๒๕,๐๖๐	ว่าง
๒๓๖	เจ้าพนักงานพัสดุ	ปฏิบัติงาน/ชำนาญงาน	๑	-	๒๙๗,๙๐๐	๑	๑	๑	-	-	-	๙,๗๒๐	๙,๗๒๐	๙,๗๒๐	๓๐๗,๖๒๐	๓๑๖,๓๔๐	๓๒๕,๐๖๐	ว่าง
๒๓๗	เจ้าพนักงานธุรการ	ชำนาญงาน	๑	๑	๓๗๕,๑๒๐	๑	๑	๑	-	-	-	๑๒,๑๒๐	๑๒,๔๘๐	๑๓,๘๔๐	๓๘๗,๒๔๐	๓๙๙,๗๒๐	๔๑๓,๒๖๐	๓๑,๒๖๐
๒๓๘	เจ้าพนักงานธุรการ	ปฏิบัติงาน	๑	๑	๑๕๘,๗๖๐	๑	๑	๑	-	-	-	๖,๓๖๐	๖,๖๐๐	๖,๘๘๐	๑๖๕,๑๒๐	๑๗๘,๗๒๐	๑๘๘,๒๐๐	๑๓,๒๓๐
๒๓๙	เจ้าพนักงานธุรการ	ปฏิบัติงาน/ชำนาญงาน	๑	-	๒๙๗,๙๐๐	๑	๑	๑	-	-	-	๙,๗๒๐	๙,๗๒๐	๙,๗๒๐	๓๐๗,๖๒๐	๓๑๖,๓๔๐	๓๒๕,๐๖๐	ว่าง
	<b>พนักงานจ้าง</b>																	
๒๔๐	ผู้ช่วยนักวิชาการพัสดุ		๑	๑	๑๘๐,๐๐๐	๑	๑	๑	-	-	-	๗,๒๐๐	๗,๕๖๐	๗,๘๘๐	๑๘๗,๒๐๐	๑๙๕,๗๖๐	๒๐๒,๕๖๐	๑๕,๐๐๐
๒๔๑	ผู้ช่วยเจ้าพนักงานพัสดุ		๑	๑	๑๖๘,๘๘๐	๑	๑	๑	-	-	-	๖,๘๘๐	๗,๐๘๐	๗,๓๒๐	๑๗๕,๖๘๐	๑๘๒,๗๖๐	๑๙๐,๐๘๐	๑๕,๐๗๐
๒๔๒	ผู้ช่วยเจ้าพนักงานพัสดุ		๑	-	๑๑๒,๘๐๐	๑	๑	๑	-	-	-	-	๔,๕๖๐	๔,๘๐๐	๑๑๒,๘๐๐	๑๑๗,๓๖๐	๑๒๒,๑๖๐	ว่าง
๒๔๓	ผู้ช่วยเจ้าพนักงานพัสดุ		๑	๑	๑๑๒,๘๐๐	๑	๑	๑	-	-	-	๔,๕๖๐	๔,๘๐๐	๔,๙๒๐	๑๑๗,๓๖๐	๑๒๒,๑๖๐	๑๒๗,๐๘๐	๙,๔๐๐
	<b>หน่วยตรวจสอบภายใน</b>																	
๒๔๔	นักวิชาการตรวจสอบภายใน	ปฏิบัติกร	๑	๑	๒๘๐,๐๘๐	๑	๑	๑	-	-	-	๙,๐๐๐	๙,๓๖๐	๙,๖๐๐	๒๘๙,๐๘๐	๒๙๘,๔๔๐	๓๐๘,๐๘๐	๒๓,๓๔๐
๒๔๕	นักวิชาการตรวจสอบภายใน	ปฏิบัติกร	๑	๑	๓๕๕,๓๒๐	๑	๑	๑	-	-	-	๑๒,๐๐๐	๑๒,๐๐๐	๑๒,๐๐๐	๓๖๗,๓๒๐	๓๗๙,๓๒๐	๓๙๑,๓๒๐	๑๕,๐๖๐
๒๔๖	เจ้าพนักงานธุรการ	ชำนาญงาน	๑	๑	๒๒๑,๒๘๐	๑	๑	๑	-	-	-	๙,๑๒๐	๙,๒๘๐	๙,๔๒๐	๒๓๐,๔๐๐	๒๓๙,๖๘๐	๒๔๙,๓๖๐	๑๘,๔๘๐
(๔)	<b>รวม</b>		<b>๒๗๕</b>	<b>๒๑๒</b>	<b>๖๓,๘๙๙,๗๖๐</b>	<b>๒๗๕</b>	<b>๒๗๕</b>	<b>๒๗๕</b>	<b>+๔</b>	<b>+๒</b>	<b>๐</b>	<b>๒,๑๘๐,๗๐๐</b>	<b>๒,๒๘๙,๗๘๐</b>	<b>๒,๓๓๖,๔๖๐</b>	<b>๖๖,๐๘๐,๔๖๐</b>	<b>๖๘,๓๗๐,๒๔๐</b>	<b>๗๐,๗๖๒,๗๐๐</b>	
(๕)	ประมาณการประโยชน์ตอบแทนอื่น ๒๐%														<b>๑๓,๒๑๖,๐๙๒</b>	<b>๑๓,๖๗๕,๐๔๘</b>	<b>๑๔,๑๔๑,๓๔๐</b>	
(๖)	รวมเป็นค่าใช้จ่ายด้านบุคคลทั้งสิ้น														<b>๗๙,๒๙๖,๕๕๒</b>	<b>๘๒,๐๔๕,๒๘๘</b>	<b>๘๔,๘๘๓,๐๔๐</b>	
(๗)	คิดเป็นร้อยละ ๔๐ ของงบประมาณรายจ่ายประจำปี														<b>๒๙.๖๒</b>	<b>๒๙.๑๘</b>	<b>๒๘.๗๔</b>	

ที่	ชื่อสายงาน	ประเภท	จำนวนทั้งหมด	จำนวนที่มีอยู่ปัจจุบัน		อัตราตำแหน่งที่คาดว่าจะต้องใช้ในช่วงระยะ ๓ ปีข้างหน้า			อัตรากำลังคนเพิ่ม / ลด			ภาระค่าใช้จ่ายที่เพิ่มขึ้น (๒)			ค่าใช้จ่ายรวม (๓)			หมายเหตุ
				จำนวน (คน)	เงินเดือน (๑)	๒๕๖๑	๒๕๖๒	๒๕๖๓	๒๕๖๑	๒๕๖๒	๒๕๖๓	๒,๕๖๑	๒,๕๖๒	๒,๕๖๓	๒,๕๖๑	๒,๕๖๒	๒,๕๖๓	

หมายเหตุ : ฐานการคำนวณงบประมาณรายจ่ายประจำปี พ.ศ. ๒๕๖๑ ใช้ข้อมูลผู้ตั้งงบประมาณรายจ่ายประจำปีงบประมาณ พ.ศ. ๒๕๖๐ (๒๕๕,๐๐๐,๐๐๐ บาท) เพิ่มขึ้นอีกร้อยละ ๕ เป็นฐานการคำนวณ สำหรับงบประมาณรายจ่ายประจำปี พ.ศ. ๒๕๖๒ และ พ.ศ. ๒๕๖๓ บวกเพิ่มขึ้นอีกร้อยละ ๕ เพื่อเป็นฐานการคำนวณภาระค่าใช้จ่าย ดังนี้

- ฐานการคำนวณงบประมาณรายจ่ายประจำปี พ.ศ. ๒๕๖๐ ตั้งไว้ ๒๕๕,๐๐๐,๐๐๐ บาท
- ฐานการคำนวณงบประมาณรายจ่ายประจำปี พ.ศ. ๒๕๖๑ เพิ่มขึ้นร้อยละ ๕  $(๒๕๕,๐๐๐,๐๐๐ \times ๕\%) + ๒๕๕,๐๐๐,๐๐๐ = ๒๖๗,๗๕๐,๐๐๐$  บาท
- ฐานการคำนวณงบประมาณรายจ่ายประจำปี พ.ศ. ๒๕๖๒ เพิ่มขึ้นร้อยละ ๕  $(๒๖๗,๗๕๐,๐๐๐ \times ๕\%) + ๒๖๗,๗๕๐,๐๐๐ = ๒๘๑,๑๓๗,๕๐๐$  บาท
- ฐานการคำนวณงบประมาณรายจ่ายประจำปี พ.ศ. ๒๕๖๓ เพิ่มขึ้นร้อยละ ๕  $(๒๘๑,๑๓๗,๕๐๐ \times ๕\%) + ๒๘๑,๑๓๗,๕๐๐ = ๒๙๕,๑๙๔,๓๗๕$  บาท

: ข้าราชการถ่ายโอน ลูกจ้างประจำถ่ายโอน รวมถึงข้าราชการครู บุคลากรทางการศึกษา ลูกจ้างประจำ และพนักงานจ้าง ที่ได้รับเงินอุดหนุนที่จ่ายเป็นเงินเดือน ค่าจ้าง ให้ระบุข้อมูลไว้ในแผนอัตราค่าจ้าง แต่ไม่ต้องนำมาคิดรวมเป็นภาระค่าใช้จ่ายเกี่ยวกับเงินเดือนและประโยชน์ตอบแทนอื่น ตามมาตรา ๓๕ แห่ง พรบ.ระเบียบบริหารงานบุคคลส่วนท้องถิ่น พ.ศ. ๒๕๕๒

บัญชีแสดงจัดคนลงสู่ตำแหน่งและกำหนดเลขที่ตำแหน่งในส่วนราชการ

ที่	ชื่อ - สกุล	คุณวุฒิการศึกษา	กรอบอัตราเก่า			กรอบอัตราค่าใหม่			เงินเดือน			หมายเหตุ
			เลขที่ตำแหน่ง	ตำแหน่ง	ระดับ	เลขที่ตำแหน่ง	ตำแหน่ง	ระดับ	เงินเดือน	เงินประจำตำแหน่ง	เงินค่าตอบแทน/เงินเพิ่มอื่นๆ	
๑	นายณฤฎี นิมิตพิงค์	ปริญญาตรี น.บ. ปริญญาโท ร.ป.ม.	๔๔-๑-๐๐-๑๑๐๑-๐๐๑	ปลัดองค์การบริหารส่วนจังหวัด (นักบริหารงานท้องถิ่น)	สูง	๔๔-๑-๐๐-๑๑๐๑-๐๐๑	ปลัดองค์การบริหารส่วนจังหวัด (นักบริหารงานท้องถิ่น)	สูง	๗๕๓,๑๒๐	๑๒๐,๐๐๐	๑๒๐,๐๐๐	๙๙๓,๑๒๐
๒	นางเรณู นະนักรัตน์	ปริญญาตรี ร.ป.บ.	๔๔-๑-๐๐-๑๑๐๑-๐๐๒	รองปลัดองค์การบริหารส่วนจังหวัด (นักบริหารงานท้องถิ่น)	กลาง	๔๔-๑-๐๐-๑๑๐๑-๐๐๒	รองปลัดองค์การบริหารส่วนจังหวัด (นักบริหารงานท้องถิ่น)	กลาง	๖๓๘,๗๖๐	๖๗,๒๐๐	๖๗,๒๐๐	๗๗๓,๑๖๐
๓	นายนิคม ศรีวงษ์ชัย	ปริญญาตรี ศศ.บ. ปริญญาโท บธ.ม.	๔๔-๑-๐๐-๑๑๐๑-๐๐๓	รองปลัดองค์การบริหารส่วนจังหวัด (นักบริหารงานท้องถิ่น)	กลาง	๔๔-๑-๐๐-๑๑๐๑-๐๐๓	รองปลัดองค์การบริหารส่วนจังหวัด (นักบริหารงานท้องถิ่น)	กลาง	๕๑๙,๖๐๐	๖๗,๒๐๐	๖๗,๒๐๐	๖๕๔,๐๐๐
				<b>สำนักปลัดองค์การบริหารส่วนจังหวัด</b>			<b>สำนักปลัดองค์การบริหารส่วนจังหวัด</b>					
๔	นางแสงทอง นันทพรพิบูลย์	ปริญญาตรี บธ.บ.	๔๔-๑-๐๑-๒๑๐๑-๐๐๑	หัวหน้าสำนักปลัดองค์การบริหารส่วนจังหวัด (นักบริหารงานทั่วไป)	กลาง	๔๔-๑-๐๑-๒๑๐๑-๐๐๑	หัวหน้าสำนักปลัดองค์การบริหารส่วนจังหวัด (นักบริหารงานทั่วไป)	กลาง	๕๖๘,๕๖๐	๖๗,๒๐๐	๖๗,๒๐๐	๗๐๒,๙๖๐
๕	นายคมสันต์ ชมภูใส	ปริญญาตรี ร.บ. ปริญญาตรี น.บ.	๔๔-๑-๐๑-๒๑๐๑-๐๐๒	หัวหน้าฝ่ายพัฒนาสังคม (นักบริหารงานทั่วไป)	ต้น	๔๔-๑-๐๑-๒๑๐๑-๐๐๒	หัวหน้าฝ่ายพัฒนาสังคม (นักบริหารงานทั่วไป)	ต้น	๓๕๖,๑๖๐	๑๘,๐๐๐	-	๓๗๔,๑๖๐
๖	-ว่าง-		๔๔-๑-๐๑-๒๑๐๑-๐๐๓	หัวหน้าฝ่ายนิติการ (นักบริหารงานทั่วไป)	ต้น	๔๔-๑-๐๑-๒๑๐๑-๐๐๓	หัวหน้าฝ่ายนิติการ (นักบริหารงานทั่วไป)	ต้น	๓๙๓,๖๐๐	๑๘,๐๐๐	-	ว่าง
๗	นางจุรีภรณ์ สุภาแก้ว	ปริญญาตรี ศศ.บ. ปริญญาโท ร.ป.ม.	๔๔-๑-๐๑-๒๑๐๑-๐๐๔	หัวหน้าฝ่ายบริหารงานทั่วไป (นักบริหารงานทั่วไป)	ต้น	๔๔-๑-๐๑-๒๑๐๑-๐๐๔	หัวหน้าฝ่ายบริหารงานทั่วไป (นักบริหารงานทั่วไป)	ต้น	๓๔๙,๓๒๐	๑๘,๐๐๐	-	๓๖๗,๓๒๐
๘	นายลิขิต ไชยวงศ์	ปริญญาตรี ศศ.บ.	๔๔-๑-๐๑-๒๑๐๑-๐๐๕	หัวหน้าฝ่ายบริหารงานบุคคล (นักบริหารงานทั่วไป)	ต้น	๔๔-๑-๐๑-๒๑๐๑-๐๐๕	หัวหน้าฝ่ายบริหารงานบุคคล (นักบริหารงานทั่วไป)	ต้น	๓๔๙,๓๒๐	๑๘,๐๐๐	-	๓๖๗,๓๒๐
๙	นางวรัญญา สุขสมบูรณ์	ปริญญาตรี วท.บ.	๔๔-๑-๐๑-๓๑๐๑-๐๐๑	นักจัดการงานทั่วไป	ปก.	๔๔-๑-๐๑-๓๑๐๑-๐๐๑	นักจัดการงานทั่วไป	ปก.	๒๙๓,๗๖๐	-	-	๒๙๓,๗๖๐
๑๐	นายวิโรจน์ สุขสมบูรณ์	ปริญญาตรี บธ.บ.	๔๔-๑-๐๑-๓๑๐๑-๐๐๒	นักจัดการงานทั่วไป	ปก.	๔๔-๑-๐๑-๓๑๐๑-๐๐๒	นักจัดการงานทั่วไป	ปก.	๒๔๕,๒๘๐	-	-	๒๔๕,๒๘๐
๑๑	นางจันทร์พร ทิพกนก	ปริญญาตรี ศศ.บ.	๔๔-๑-๐๑-๓๑๐๑-๐๐๓	นักจัดการงานทั่วไป	ปก.	๔๔-๑-๐๑-๓๑๐๑-๐๐๓	นักจัดการงานทั่วไป	ปก.	๒๘๙,๐๘๐	-	-	๒๘๙,๐๘๐
๑๒	นางชนาพร ทะวีวงศ์	ป.ตรี การปกครองท้องถิ่น ปริญญาโท ร.ป.ม.	๔๔-๑-๐๑-๓๑๐๑-๐๐๔	นักจัดการงานทั่วไป	ปก.	๔๔-๑-๐๑-๓๑๐๑-๐๐๔	นักจัดการงานทั่วไป	ปก.	๒๓๗,๖๐๐	-	-	๒๓๗,๖๐๐
๑๓	นางสาวแสงทอง ศิริบุญมา	ปริญญาตรี ไทยศึกษา/รัฐศาสตร์	๔๔-๑-๐๑-๓๑๐๑-๐๐๕	นักจัดการงานทั่วไป	ปก.	๔๔-๑-๐๑-๓๑๐๑-๐๐๕	นักจัดการงานทั่วไป	ปก.	๑๘๕,๐๔๐	-	-	๑๘๕,๐๔๐
๑๔	-ว่าง-		๔๔-๑-๐๑-๓๑๐๑-๐๐๖	นักจัดการงานทั่วไป	ปก./ชก.	๔๔-๑-๐๑-๓๑๐๑-๐๐๖	นักจัดการงานทั่วไป	ปก./ชก.	๓๕๕,๓๒๐	-	-	ว่าง
๑๕	นางสาววัลยา สายสวาท	ปริญญาตรี บธ.บ. ปริญญาตรี ร.ป.บ.	๔๔-๑-๐๑-๓๑๐๑-๐๐๑	นักทรัพยากรบุคคล	ชก.	๔๔-๑-๐๑-๓๑๐๑-๐๐๑	นักทรัพยากรบุคคล	ชก.	๓๓๖,๓๖๐	-	-	๓๓๖,๓๖๐
๑๖	นายณัฐพงษ์ จิตประสาร	ปริญญาตรี ศศ.บ.	๔๔-๑-๐๑-๓๑๐๑-๐๐๒	นักทรัพยากรบุคคล	ปก.	๔๔-๑-๐๑-๓๑๐๑-๐๐๒	นักทรัพยากรบุคคล	ปก.	๒๖๒,๕๖๐	-	-	๒๖๒,๕๖๐
๑๗	นางพรณทิพา จันตะคำ	ปริญญาตรี ร.ป.บ.	๔๔-๑-๐๑-๓๑๐๑-๐๐๓	นักทรัพยากรบุคคล	ปก.	๔๔-๑-๐๑-๓๑๐๑-๐๐๓	นักทรัพยากรบุคคล	ปก.	๒๖๒,๕๖๐	-	-	๒๖๒,๕๖๐
๑๘	นางเบญจมาศ จุลบุตร	ปริญญาตรี (การตลาด)	๔๔-๑-๐๑-๓๑๐๑-๐๐๔	นักทรัพยากรบุคคล	ปก.	๔๔-๑-๐๑-๓๑๐๑-๐๐๔	นักทรัพยากรบุคคล	ปก.	๒๐๓,๒๘๐	-	-	๒๐๓,๒๘๐
๑๙	นายพิพัฒน์ ติงอูน	ปริญญาตรี น.บ. ปริญญาโท น.ม.	๔๔-๑-๐๑-๓๑๐๕-๐๐๑	นิติกร	ชก.	๔๔-๑-๐๑-๓๑๐๕-๐๐๑	นิติกร	ชก.	๓๖๙,๔๘๐	๔๒,๐๐๐	๕๔,๐๐๐	๔๖๕,๔๘๐
๒๐	นางสาวรัตติกาล อิมวัฒน์วารกุล	ปริญญาตรี น.บ.	๔๔-๑-๐๑-๓๑๐๕-๐๐๒	นิติกร	ปก.	๔๔-๑-๐๑-๓๑๐๕-๐๐๒	นิติกร	ปก.	๑๘๐,๗๒๐	-	-	๑๘๐,๗๒๐

ที่	ชื่อ - สกุล	คุณวุฒิการศึกษา	กรอบอัตราเก่า			กรอบอัตราค่าใหม่			เงินเดือน			หมายเหตุ
			เลขที่ตำแหน่ง	ตำแหน่ง	ระดับ	เลขที่ตำแหน่ง	ตำแหน่ง	ระดับ	เงินเดือน	เงินประจำตำแหน่ง	เงินค่าตอบแทน/เงินเพิ่มอื่นๆ	
๒๑	นายธนพัฒน์ ธนกรสกุล	ปริญญาตรี น.บ.	๔๔-๑-๐๑-๓๑๐๕-๐๐๓	นิติกร	ปก.	๔๔-๑-๐๑-๓๑๐๕-๐๐๓	นิติกร	ปก.	๒๒๖,๐๘๐	-	-	๒๒๖,๐๘๐
๒๒	นางสาวศศยามล กรมดี	ปริญญาตรี ฝรั่งเศส/สื่อสารมวลชน	๔๔-๑-๐๑-๓๓๐๑-๐๐๑	นักประชาสัมพันธ์	ปก.	๔๔-๑-๐๑-๓๓๐๑-๐๐๑	นักประชาสัมพันธ์	ปก.	๑๘๐,๗๒๐	-	-	๑๘๐,๗๒๐
๒๓	-ว่าง-		๔๔-๑-๐๑-๓๓๐๒-๐๐๑	นักพัฒนาการท่องเที่ยว	ปก./ชก.	๔๔-๑-๐๑-๓๓๐๒-๐๐๑	นักพัฒนาการท่องเที่ยว	ปก./ชก.	๓๕๕,๓๒๐	-	-	ว่าง
๒๔	นายโสทัส จันทราประสิทธิ์	ปริญญาตรี ศศ.บ.	๔๔-๑-๐๑-๓๘๐๑-๐๐๑	นักพัฒนาชุมชน	ปก.	๔๔-๑-๐๑-๓๘๐๑-๐๐๑	นักพัฒนาชุมชน	ปก.	๒๙๓,๗๖๐	-	-	๒๙๓,๗๖๐
๒๕	นางมลทิรา ไชยช่อฟ้า	ปริญญาตรี ร.บ.บ.	๔๔-๑-๐๑-๔๑๐๑-๐๐๑	เจ้าพนักงานธุรการ	ชง.	๔๔-๑-๐๑-๔๑๐๑-๐๐๑	เจ้าพนักงานธุรการ	ชง.	๓๗๕,๑๒๐	-	-	๓๗๕,๑๒๐
๒๖	นางชนิษฐา จิรัฐินันท์	ปวส. (คอมพิวเตอร์ธุรกิจ)	๔๔-๑-๐๑-๔๑๐๑-๐๐๒	เจ้าพนักงานธุรการ	ชง.	๔๔-๑-๐๑-๔๑๐๑-๐๐๒	เจ้าพนักงานธุรการ	ชง.	๒๕๕,๒๘๐	-	-	๒๕๕,๒๘๐
๒๗	นางธัญญาภรณ์ จิตสว่าง	ปวส.(การบัญชี) ปริญญาตรี บธ.บ.	๔๔-๑-๐๑-๔๑๐๑-๐๐๓	เจ้าพนักงานธุรการ	ปง.	๔๔-๑-๐๑-๔๑๐๑-๐๐๓	เจ้าพนักงานธุรการ	ปง.	๒๓๖,๖๔๐	-	-	๒๓๖,๖๔๐
๒๘	-ว่าง-		๔๔-๑-๐๑-๔๑๐๑-๐๐๔	เจ้าพนักงานธุรการ	ปง./ชง.	๔๔-๑-๐๑-๔๑๐๑-๐๐๔	เจ้าพนักงานธุรการ	ปง./ชง.	๒๙๗,๙๐๐	-	-	ว่าง
๒๙	นางสาวอริสรา แสงนินเนตรงาม	ปวส. (อุตสาหกรรมท่องเที่ยว)	๔๔-๑-๐๑-๔๑๐๑-๐๐๕	เจ้าพนักงานธุรการ	ปง.	๔๔-๑-๐๑-๔๑๐๑-๐๐๕	เจ้าพนักงานธุรการ	ปง.	๑๖๘,๓๖๐	-	-	๑๖๘,๓๖๐
๓๐	นางสาวศศินิภา วรารัตน์	ปริญญาตรี (การจัดการ)	๔๔-๑-๐๑-๔๑๐๑-๐๐๖	เจ้าพนักงานธุรการ	ปง.	๔๔-๑-๐๑-๔๑๐๑-๐๐๖	เจ้าพนักงานธุรการ	ปง.	๑๕๕,๖๔๐	-	-	๑๕๕,๖๔๐
๓๑	นายวีระชัย สิริโม	ปวส.ก่อสร้าง ป.ตรี รัฐศาสตร์	๔๔-๑-๐๑-๔๑๐๑-๐๐๗	เจ้าพนักงานธุรการ	ปง.	๔๔-๑-๐๑-๔๑๐๑-๐๐๗	เจ้าพนักงานธุรการ	ปง.	๑๓๘,๑๒๐	-	-	๑๓๘,๑๒๐
				<b>ลูกจ้างประจำ</b>			<b>ลูกจ้างประจำ</b>					
๓๒	นาอุบล คำหลวง		๔	พนักงานขับรถยนต์		๔	พนักงานขับรถยนต์		๒๗๕,๗๖๐	-	-	๒๗๕,๗๖๐
๓๓	นายพงษ์พันธ์ เรียงโรสสวัสดิ์		๕	พนักงานขับรถยนต์		๕	พนักงานขับรถยนต์		๒๖๒,๕๖๐	-	-	๒๖๒,๕๖๐
๓๔	นายประดิษฐ์ ภาคพรม		๘	พนักงานขับรถยนต์		๘	พนักงานขับรถยนต์		๒๖๖,๗๖๐	-	-	๒๖๖,๗๖๐
๓๕	นายนุต สุวิทย์		๙	พนักงานขับรถยนต์		๙	พนักงานขับรถยนต์		๒๖๒,๕๖๐	-	-	๒๖๒,๕๖๐
๓๖	นายธวัชชัย เครือเนียม		๑๐	พนักงานขับรถยนต์		๑๐	พนักงานขับรถยนต์		๒๖๖,๗๖๐	-	-	๒๖๖,๗๖๐
				<b>พนักงานจ้าง</b>			<b>พนักงานจ้าง</b>					
๓๗	-ว่าง-		-	ผู้ช่วยเจ้าหน้าที่คอมพิวเตอร์		-	ผู้ช่วยนักวิชาการคอมพิวเตอร์		๑๘๐,๐๐๐	-	-	ว่าง
๓๘	นางสาวนราทอน บุญแก้ว	ปริญญาตรี น.บ.	-	ผู้ช่วยเจ้าหน้าที่บริหารงานทั่วไป		-	ผู้ช่วยนักจัดการงานทั่วไป		๒๓๘,๔๔๐	-	-	๒๓๘,๔๔๐
๓๙	นางสาวจิตนา บุญมาคำ	ปริญญาตรี บธ.บ. (บริหารทรัพยากรมนุษย์)	-	ผู้ช่วยเจ้าหน้าที่บริหารงานทั่วไป		-	ผู้ช่วยนักจัดการงานทั่วไป		๒๓๘,๔๔๐	-	-	๒๓๘,๔๔๐
๔๐	นางสาวจิรวรรณ กันทะมา	ปริญญาตรี บธ.บ. (การตลาด)	-	ผู้ช่วยเจ้าหน้าที่บริหารงานทั่วไป		-	ผู้ช่วยนักจัดการงานทั่วไป		๒๔๓,๐๐๐	-	-	๒๔๓,๐๐๐

ที่	ชื่อ - สกุล	คุณวุฒิการศึกษา	กรอบอัตราเก่า			กรอบอัตราค่าจ้างใหม่			เงินเดือน			หมายเหตุ
			เลขที่ตำแหน่ง	ตำแหน่ง	ระดับ	เลขที่ตำแหน่ง	ตำแหน่ง	ระดับ	เงินเดือน	เงินประจำตำแหน่ง	เงินค่าตอบแทน/เงินเพิ่มอื่นๆ	
๔๑	นางสาวพิชชาพร นิมสกุล	ปริญญาตรี วท.บ. (วิทยาการคอมพิวเตอร์)	-	ผู้ช่วยนักประชาสัมพันธ์		-	ผู้ช่วยนักประชาสัมพันธ์		๑๘๐,๐๐๐	-	-	๑๘๐,๐๐๐
๔๒	-ว่าง-		-	ผู้ช่วยนักประชาสัมพันธ์		-	ผู้ช่วยนักประชาสัมพันธ์		๑๘๐,๐๐๐	-	-	ว่าง
๔๓	นางสาวกัลยพร นวศิริกุล	ปริญญาตรี วิทยาการสารสนเทศบัณฑิต	-	ผู้ช่วยเจ้าพนักงานประชาสัมพันธ์		-	ผู้ช่วยเจ้าพนักงานประชาสัมพันธ์		๑๘๐,๖๐๐	-	-	๑๘๐,๖๐๐
๔๔	-ว่าง-		-	ผู้ช่วยเจ้าพนักงานส่งเสริมการท่องเที่ยว		-	ผู้ช่วยเจ้าพนักงานส่งเสริมการท่องเที่ยว		๑๓๘,๐๐๐	-	-	ว่าง
๔๕	นายสง่า ไพโรจน์สกุลกาล	ปริญญาตรี บธ.บ. (การท่องเที่ยว)	-	ผู้ช่วยเจ้าพนักงานส่งเสริมการท่องเที่ยว		-	ผู้ช่วยเจ้าพนักงานส่งเสริมการท่องเที่ยว		๑๙๐,๙๒๐	-	-	๑๙๐,๙๒๐
๔๖	-ว่าง-		-	ผู้ช่วยเจ้าพนักงานส่งเสริมการท่องเที่ยว		-	ผู้ช่วยเจ้าพนักงานส่งเสริมการท่องเที่ยว		๑๓๘,๐๐๐	-	-	ว่าง
๔๗	นายอุตร ภาษาประเทศ		-	พนักงานขับรถยนต์		-	พนักงานขับรถยนต์		๑๔๔,๑๒๐	-	-	๑๔๔,๑๒๐
๔๘	นายอศลย์ โชติเวทย์ธนานนท์		-	พนักงานขับรถยนต์		-	พนักงานขับรถยนต์		๑๔๐,๔๐๐	-	-	๑๔๐,๔๐๐
๔๙	นายฐิติพงศ์ เรือนแก้ว		-	พนักงานขับรถยนต์		-	พนักงานขับรถยนต์		๑๔๓,๑๖๐	-	-	๑๔๓,๑๖๐
๕๐	นายวิทย์เพชร ไพรชานานนท์		-	พนักงานขับรถยนต์		-	พนักงานขับรถยนต์		๑๒๓,๒๔๐	-	-	๑๒๓,๒๔๐
๕๑	นายณัฐพงษ์ ศรีสุคนธ์		-	พนักงานขับรถยนต์		-	พนักงานขับรถยนต์		๑๑๒,๘๐๐	-	-	๑๑๒,๘๐๐
๕๒	นายรัตนพงษ์ วัตออ่อน		-	พนักงานขับรถยนต์		-	พนักงานขับรถยนต์		๑๑๒,๘๐๐	-	-	๑๑๒,๘๐๐
๕๓	นายกำธร บุญมาลา		-	พนักงานขับรถยนต์		-	พนักงานขับรถยนต์		๑๔๔,๙๖๐	-	-	๑๔๔,๙๖๐
๕๔	นายพรชัย กระแสเงินดี		-	พนักงานขับรถยนต์		-	พนักงานขับรถยนต์		๑๔๓,๕๒๐	-	-	๑๔๓,๕๒๐
๕๕	นายรังสฤษฏ์ ผดุงกิจ		-	พนักงานขับรถยนต์		-	พนักงานขับรถยนต์		๑๑๒,๘๐๐	-	-	๑๑๒,๘๐๐
๕๖	นายสมคิด ไกรกกลาง		-	พนักงานขับรถยนต์		-	พนักงานขับรถยนต์		๑๑๒,๘๐๐	-	-	๑๑๒,๘๐๐
๕๗	-ว่าง-		-	พนักงานขับรถยนต์		-	พนักงานขับรถยนต์		๑๑๒,๘๐๐	-	-	ว่าง
๕๘	นางสาวปริญานุช แดงต่อม		-	คนงานประจำเครื่องถ่ายเอกสาร		-	คนงานประจำเครื่องถ่ายเอกสาร		๑๐๘,๐๐๐	-	-	๑๐๘,๐๐๐
๕๙	นายวิฑิตะวัต เรือนแก้ว		-	คนงานประจำเครื่องถ่ายเอกสาร		-	คนงานประจำเครื่องถ่ายเอกสาร		๑๐๘,๐๐๐	-	-	๑๐๘,๐๐๐
๖๐	นายกมล อุ่นใจ		-	คนสวน		-	คนสวน		๑๐๘,๐๐๐	-	-	๑๐๘,๐๐๐
๖๑	นายสุเทพ พงศ์ไพโรวัลย์		-	คนสวน		-	คนสวน		๑๐๘,๐๐๐	-	-	๑๐๘,๐๐๐

ที่	ชื่อ - สกุล	คุณวุฒิการศึกษา	กรอบอัตราเก่า			กรอบอัตราค่าใหม่			เงินเดือน			หมายเหตุ
			เลขที่ตำแหน่ง	ตำแหน่ง	ระดับ	เลขที่ตำแหน่ง	ตำแหน่ง	ระดับ	เงินเดือน	เงินประจำตำแหน่ง	เงินค่าตอบแทน/เงินเพิ่มอื่นๆ	
๖๒	- ว่าง -		-	คนสวน		-	คนสวน		๑๐๘,๐๐๐	-	-	ว่าง
				<b>กองกิจการสภาองค์การบริหารส่วนจังหวัด</b>			<b>กองกิจการสภาองค์การบริหารส่วนจังหวัด</b>					
๖๓	นางกรรณิกา สุนทร	ปริญญาตรี ร.บ.	๔๔-๑-๐๒-๒๑๐๑-๐๐๖	ผู้อำนวยการกองกิจการสภา อบจ. (นักบริหารงานทั่วไป)	กลาง	๔๔-๑-๐๒-๒๑๐๑-๐๐๖	ผู้อำนวยการกองกิจการสภา อบจ. (นักบริหารงานทั่วไป)	กลาง	๓๖๘,๒๘๐	๖๗,๒๐๐	๖๗,๒๐๐	๕๐๒,๖๘๐
๖๔	นางฉวีภรณ์ วิเศษศิลป์	ปริญญาตรี ศศ.บ. ปริญญาโท ร.บ.ม.	๔๔-๑-๐๒-๒๑๐๑-๐๐๗	หัวหน้าฝ่ายกิจการสภา อบจ. (นักบริหารงานทั่วไป)	ต้น	๔๔-๑-๐๒-๒๑๐๑-๐๐๗	หัวหน้าฝ่ายกิจการสภา อบจ. (นักบริหารงานทั่วไป)	ต้น	๓๔๒,๗๒๐	๑๘,๐๐๐	-	๓๖๐,๗๒๐
๖๕	นางสาวปนัดดา พวงมาลีประดับ	ปริญญาตรี วิทยาสารสนเทศบัณฑิต	๔๔-๑-๐๒-๒๑๐๑-๐๐๘	หัวหน้าฝ่ายส่งเสริมการมีส่วนร่วมของประชาชน (นักบริหารงานทั่วไป)	ต้น	๔๔-๑-๐๒-๒๑๐๑-๐๐๘	หัวหน้าฝ่ายส่งเสริมการมีส่วนร่วมของประชาชน (นักบริหารงานทั่วไป)	ต้น	๓๒๙,๗๖๐	๑๘,๐๐๐	-	๓๔๗,๗๖๐
๖๖	นางสาวศศิวิมล จันทร์สว่าง	ป.ตรี (ทรัพยากรมนุษย์) ป.โท รัฐศาสตร์	๔๔-๑-๐๒-๒๑๐๑-๐๐๙	หัวหน้าฝ่ายการประชุม (นักบริหารงานทั่วไป)	ต้น	๔๔-๑-๐๒-๒๑๐๑-๐๐๙	หัวหน้าฝ่ายการประชุม (นักบริหารงานทั่วไป)	ต้น	๓๘๒,๕๖๐	๑๘,๐๐๐	-	๔๐๐,๕๖๐
๖๗	- ว่าง -		๔๔-๑-๐๒-๓๑๐๑-๐๐๗	นักจัดการงานทั่วไป	ป.ก./ชก.	๔๔-๑-๐๒-๓๑๐๑-๐๐๗	นักจัดการงานทั่วไป	ป.ก./ชก.	๓๕๕,๓๒๐	-	-	ว่าง
๖๘	นางฉัตรพร ใจสม	ปริญญาตรี การจัดการทั่วไป	๔๔-๑-๐๒-๓๑๐๑-๐๐๘	นักจัดการงานทั่วไป	ชก.	๔๔-๑-๐๒-๓๑๐๑-๐๐๘	นักจัดการงานทั่วไป	ชก.	๒๙๓,๗๖๐	-	-	๒๙๓,๗๖๐
๖๙	- ว่าง -		๔๔-๑-๐๒-๓๑๐๑-๐๐๙	นักจัดการงานทั่วไป	ป.ก./ชก.	๔๔-๑-๐๒-๓๑๐๑-๐๐๙	นักจัดการงานทั่วไป	ป.ก./ชก.	๓๕๕,๓๒๐	-	-	ว่าง
๗๐	นายศิริ สุรินทร์ตา	นิติศาสตร์บัณฑิต เนติบัณฑิตไทย	๔๔-๑-๐๒-๓๑๐๑-๐๐๔	นิติกร	ป.ก.	๔๔-๑-๐๒-๓๑๐๑-๐๐๔	นิติกร	ป.ก.	๑๘๐,๗๒๐	-	-	๑๘๐,๗๒๐
๗๑	นางสาวกานต์พิชชา สิงห์	ปวส. (คอมพิวเตอร์)	๔๔-๑-๐๒-๔๑๐๑-๐๐๘	เจ้าพนักงานธุรการ	ป.ง.	๔๔-๑-๐๒-๔๑๐๑-๐๐๘	เจ้าพนักงานธุรการ	ป.ง.	๒๒๙,๒๐๐	-	-	๒๒๙,๒๐๐
๗๒	นางเก่งพงษ์ หลงมะลิ	ปริญญาตรี วท.บ.	๔๔-๑-๐๒-๔๑๐๑-๐๐๙	เจ้าพนักงานธุรการ	ป.ง.	๔๔-๑-๐๒-๔๑๐๑-๐๐๙	เจ้าพนักงานธุรการ	ป.ง.	๒๒๔,๕๖๐	-	-	๒๒๔,๕๖๐
๗๓	- ว่าง -		๔๔-๑-๐๒-๔๑๐๑-๐๑๐	เจ้าพนักงานธุรการ	ป.ง./ชง.	๔๔-๑-๐๒-๔๑๐๑-๐๑๐	เจ้าพนักงานธุรการ	ป.ง./ชง.	๒๙๗,๙๐๐	-	-	ว่าง
๗๔	นางสาวหยกฟ้า รักไพฑารัง	อนุปริญญา (อุตสาหกรรมท่องเที่ยว)	๔๔-๑-๐๒-๔๓๐๑-๐๐๑	เจ้าพนักงานประชาสัมพันธ์	ป.ง.	๔๔-๑-๐๒-๔๓๐๑-๐๐๑	เจ้าพนักงานประชาสัมพันธ์	ป.ง.	๒๔๔,๓๒๐	-	-	๒๔๔,๓๒๐
				<b>พนักงานจ้าง</b>			<b>พนักงานจ้าง</b>					
๗๕	นางสาวพวงทอง ปันทะวัง	ปริญญาตรี วท.บ. (ชีววิทยา)	-	ผู้ช่วยเจ้าหน้าที่บริหารงานทั่วไป		-	ผู้ช่วยนักจัดการงานทั่วไป		๒๔๓,๐๐๐	-	-	๒๔๓,๐๐๐
๗๖	นายสามารถ วีรวรานิช์	ปริญญาตรี ศศ.บ. (จิตวิทยาองค์การ)	-	ผู้ช่วยเจ้าหน้าที่บริหารงานทั่วไป		-	ผู้ช่วยนักจัดการงานทั่วไป		๒๔๐,๘๔๐	-	-	๒๔๐,๘๔๐
๗๗	นางสาวจันทร์จิรา สมบูรณ์ชัย	ปริญญาตรี ค.บ. (สังคมศึกษา)	-	ผู้ช่วยเจ้าหน้าที่บริหารงานทั่วไป		-	ผู้ช่วยนักจัดการงานทั่วไป		๒๐๘,๖๘๐	-	-	๒๐๘,๖๘๐
				<b>กองแผนและงบประมาณ</b>			<b>กองแผนและงบประมาณ</b>					
๗๘	- ว่าง -		๔๔-๑-๐๓-๒๑๐๑-๐๑๐	ผู้อำนวยการกองแผนและงบประมาณ (นักบริหารงานทั่วไป)	กลาง	๔๔-๑-๐๓-๒๑๐๑-๐๑๐	ผู้อำนวยการกองแผนและงบประมาณ (นักบริหารงานทั่วไป)	กลาง	๕๓๘,๒๐๐	๖๗,๒๐๐	๖๗,๒๐๐	ว่าง
๗๙	นางประภาภรณ์ วัฒนพันธ์	ปริญญาตรี ร.บ. ปริญญาโท ร.บ.ม.	๔๔-๑-๐๓-๒๑๐๑-๐๑๑	หัวหน้าฝ่ายนโยบายและแผน (นักบริหารงานทั่วไป)	ต้น	๔๔-๑-๐๓-๒๑๐๑-๐๑๑	หัวหน้าฝ่ายนโยบายและแผน (นักบริหารงานทั่วไป)	ต้น	๓๕๖,๑๖๐	๑๘,๐๐๐	-	๓๗๔,๑๖๐
๘๐	นางสาวสุนทร ผืนอุตมะ	ปริญญาตรี บธ.บ.	๔๔-๑-๐๓-๒๑๐๑-๐๑๒	หัวหน้าฝ่ายงบประมาณและพัฒนารายได้ (นักบริหารงานทั่วไป)	ต้น	๔๔-๑-๐๓-๒๑๐๑-๐๑๒	หัวหน้าฝ่ายงบประมาณและพัฒนารายได้ (นักบริหารงานทั่วไป)	ต้น	๓๓๖,๓๖๐	๑๘,๐๐๐	-	๓๕๔,๓๖๐



ที่	ชื่อ - สกุล	คุณวุฒิการศึกษา	กรอบอัตราเก่า			กรอบอัตราค่าใหม่			เงินเดือน			หมายเหตุ
			เลขที่ตำแหน่ง	ตำแหน่ง	ระดับ	เลขที่ตำแหน่ง	ตำแหน่ง	ระดับ	เงินเดือน	เงินประจำตำแหน่ง	เงินค่าตอบแทน/เงินเพิ่มอื่นๆ	
๘๑	- ว่าง -		๔๔-๑-๐๓-๒๑๐๑-๐๑๓	หัวหน้าฝ่ายติดตามและประเมินผล (นักบริหารงานทั่วไป)	ต้น	๔๔-๑-๐๓-๒๑๐๑-๐๑๓	หัวหน้าฝ่ายติดตามและประเมินผล (นักบริหารงานทั่วไป)	ต้น	๓๙๓,๖๐๐	๑๘,๐๐๐	-	ว่าง
๘๒	- ว่าง -		๔๔-๑-๐๓-๒๑๐๑-๐๑๔	หัวหน้าฝ่ายพัฒนาเศรษฐกิจชุมชน พาณิชยกรรมและการลงทุน (นักบริหารงานทั่วไป)	ต้น	๔๔-๑-๐๓-๒๑๐๑-๐๑๔	หัวหน้าฝ่ายพัฒนาเศรษฐกิจชุมชน พาณิชยกรรมและการลงทุน (นักบริหารงานทั่วไป)	ต้น	๓๙๓,๖๐๐	๑๘,๐๐๐	-	ว่าง
๘๓	- ว่าง -		๔๔-๑-๐๓-๓๑๐๓-๐๐๑	นักวิเคราะห์นโยบายและแผน	ปก./ชก.	๔๔-๑-๐๓-๓๑๐๓-๐๐๑	นักวิเคราะห์นโยบายและแผน	ปก./ชก.	๓๕๕,๓๒๐	-	-	ว่าง
๘๔	นางสาวนวรร จารุณี	ปริญญาตรี สังคมวิทยา	๔๔-๑-๐๓-๓๑๐๓-๐๐๒	นักวิเคราะห์นโยบายและแผน	ปก.	๔๔-๑-๐๓-๓๑๐๓-๐๐๒	นักวิเคราะห์นโยบายและแผน	ปก.	๑๘๐,๗๒๐	-	-	๑๘๐,๗๒๐
๘๕	- ว่าง -		๔๔-๑-๐๓-๓๑๐๓-๐๐๓	นักวิเคราะห์นโยบายและแผน	ปก./ชก.	๔๔-๑-๐๓-๓๑๐๓-๐๐๓	นักวิเคราะห์นโยบายและแผน	ปก./ชก.	๓๕๕,๓๒๐	-	-	ว่าง
๘๖	นายธรรมชน ปิยะวงศ์	ปริญญาตรี ร.ศ./ประวัติศาสตร์	๔๔-๑-๐๓-๓๑๐๓-๐๐๔	นักวิเคราะห์นโยบายและแผน	ปก.	๔๔-๑-๐๓-๓๑๐๓-๐๐๔	นักวิเคราะห์นโยบายและแผน	ปก.	๑๘๐,๗๒๐	-	-	๑๘๐,๗๒๐
๘๗	- ว่าง -		๔๔-๑-๐๓-๓๑๐๓-๐๐๕	นักวิเคราะห์นโยบายและแผน	ปก./ชก.	๔๔-๑-๐๓-๓๑๐๓-๐๐๕	นักวิเคราะห์นโยบายและแผน	ปก./ชก.	๓๕๕,๓๒๐	-	-	บัญชี กสส.
๘๘	- ว่าง -		๔๔-๑-๐๓-๓๑๐๓-๐๐๖	นักวิเคราะห์นโยบายและแผน	ปก./ชก.	๔๔-๑-๐๓-๓๑๐๓-๐๐๖	นักวิเคราะห์นโยบายและแผน	ปก./ชก.	๓๕๕,๓๒๐	-	-	บัญชี กสส.
๘๙	นายชัยนันต์ กำลิ่งกล้า	ปริญญาตรี วิทยาศาสตร์บัณฑิต	๔๔-๑-๐๓-๓๑๐๓-๐๐๑	นักวิชาการสิ่งแวดล้อม	ปก.	๔๔-๑-๐๓-๓๑๐๓-๐๐๑	นักวิชาการสิ่งแวดล้อม	ปก.	๑๘๐,๗๒๐	-	-	๑๘๐,๗๒๐
๙๐	- ว่าง -		๔๔-๑-๐๓-๓๑๐๖-๐๐๑	นักวิชาการคอมพิวเตอร์	ปก./ชก.	๔๔-๑-๐๓-๓๑๐๖-๐๐๑	นักวิชาการคอมพิวเตอร์	ปก./ชก.	๓๕๕,๓๒๐	-	-	ว่าง
๙๑	นางสาวสายทิพย์ จิรายุกุล	ปวส.การบัญชี ป.ตรี (การจัดการ)	๔๔-๑-๐๓-๔๑๐๑-๐๑๑	เจ้าพนักงานธุรการ	ปง.	๔๔-๑-๐๓-๔๑๐๑-๐๑๑	เจ้าพนักงานธุรการ	ปง.	๑๔๙,๖๔๐	-	-	๑๔๙,๖๔๐
๙๒	- ว่าง -		๔๔-๑-๐๓-๔๑๐๑-๐๑๒	เจ้าพนักงานธุรการ	ปง./ชง.	๔๔-๑-๐๓-๔๑๐๑-๐๑๒	เจ้าพนักงานธุรการ	ปง./ชง.	๒๙๗,๙๐๐	-	-	ว่าง
๙๓	- ว่าง -		๔๔-๑-๐๓-๔๑๐๑-๐๑๓	เจ้าพนักงานธุรการ	ปง./ชง.	๔๔-๑-๐๓-๔๑๐๑-๐๑๓	เจ้าพนักงานธุรการ	ปง./ชง.	๒๙๗,๙๐๐	-	-	ว่าง
๙๔	- ว่าง -		๔๔-๑-๐๓-๔๑๐๑-๐๑๔	เจ้าพนักงานธุรการ	ปง./ชง.	๔๔-๑-๐๓-๔๑๐๑-๐๑๔	เจ้าพนักงานธุรการ	ปง./ชง.	๒๙๗,๙๐๐	-	-	ว่าง
				<b>พนักงานจ้าง</b>			<b>พนักงานจ้าง</b>					
๙๕	นางฐิติภรณ์ ยะจอม	ปริญญาตรี ศศ.บ. (บริหารธุรกิจ)	-	ผู้ช่วยนักวิเคราะห์นโยบายและแผน		-	ผู้ช่วยนักวิเคราะห์นโยบายและแผน		๒๕๗,๔๐๐	-	-	๒๕๗,๔๐๐
๙๖	นางสาวประภัสสร เย็นใจ	ปริญญาตรี ค.บ. (คอมพิวเตอร์ศึกษา)	-	ผู้ช่วยนักวิชาการคอมพิวเตอร์		-	ผู้ช่วยนักวิชาการคอมพิวเตอร์		๒๕๙,๖๘๐	-	-	๒๕๙,๖๘๐
๙๗	นายโอฬาร มณีคันโท	ปริญญาตรี วท.บ. (วิทยาการคอมพิวเตอร์)	-	ผู้ช่วยเจ้าหน้าที่ระบบงานคอมพิวเตอร์		-	ผู้ช่วยนักวิชาการคอมพิวเตอร์		๒๔๗,๐๘๐	-	-	๒๔๗,๐๘๐
๙๘	- ว่าง -		-	ผู้ช่วยเจ้าหน้าที่ระบบงานคอมพิวเตอร์		-	ผู้ช่วยนักวิชาการคอมพิวเตอร์		๑๘๐,๐๐๐	-	-	ว่าง
๙๙	นายบุญส่ง อยู่พรหมแดน	ปริญญาตรี วท.บ. (ภูมิศาสตร์)	-	ผู้ช่วยนักวิชาการสิ่งแวดล้อม		-	ผู้ช่วยนักวิชาการสิ่งแวดล้อม		๑๘๙,๐๐๐	-	-	๑๘๙,๐๐๐
๑๐๐	นางสาวจริยา วงศ์ไชย	ปริญญาตรี วท.บ. (ภูมิศาสตร์)	-	ผู้ช่วยนักวิชาการแผนที่ภาพถ่าย		-	ผู้ช่วยนักวิชาการแผนที่ภาพถ่าย		๑๘๐,๐๐๐	-	-	๑๘๐,๐๐๐

ที่	ชื่อ - สกุล	คุณวุฒิการศึกษา	กรอบอัตราเก่า			กรอบอัตราใหม่			เงินเดือน			หมายเหตุ
			เลขที่ตำแหน่ง	ตำแหน่ง	ระดับ	เลขที่ตำแหน่ง	ตำแหน่ง	ระดับ	เงินเดือน	เงินประจำตำแหน่ง	เงินค่าตอบแทน/เงินเพิ่มอื่นๆ	
๑๐๑	นางสาวทัญญา ไพโรจน์	ปริญญาตรี วท.บ. (ภูมิศาสตร์)	-	ผู้ช่วยนักวิชาการแผนกที่ภาพถ่าย		-	ผู้ช่วยนักวิชาการแผนกที่ภาพถ่าย		๑๘๐,๐๐๐	-	-	๑๘๐,๐๐๐
๑๐๒	นางสาวภาวดี รัตน์วิฑูรย์	ปริญญาตรี วท.บ. (ภูมิศาสตร์)	-	ผู้ช่วยนักวิชาการแผนกที่ภาพถ่าย		-	ผู้ช่วยนักวิชาการแผนกที่ภาพถ่าย		๑๘๐,๐๐๐	-	-	๑๘๐,๐๐๐
๑๐๓	- ว่าง -			ผู้ช่วยนักวิชาการแผนกที่ภาพถ่าย		-	ผู้ช่วยนักวิชาการแผนกที่ภาพถ่าย		๑๘๐,๐๐๐	-	-	ว่าง
๑๐๔	นางสาวนภัทรชล วรจาวรรมณ	อนุปริญญา (วิทยาศาสตร์และเทคโนโลยี)	-	ผู้ช่วยเจ้าพนักงานธุรการ		-	ผู้ช่วยเจ้าพนักงานธุรการ		๑๘๗,๔๔๐	-	-	๑๘๗,๔๔๐
				<b>กองคลัง</b>			<b>กองคลัง</b>					
๑๐๕	นางสังวาลย์ สายใจอุป	ปริญญาตรี บธ.บ.	๔๔-๑-๐๔-๒๑๐๒-๐๐๑	ผู้อำนวยการกองคลัง (นักบริหารงานการคลัง)	กลาง	๔๔-๑-๐๔-๒๑๐๒-๐๐๑	ผู้อำนวยการกองคลัง (นักบริหารงานการคลัง)	กลาง	๕๓๙,๑๖๐	๖๗,๒๐๐	๖๗,๒๐๐	๖๗๓,๕๖๐
๑๐๖	- ว่าง -		๔๔-๑-๐๔-๒๑๐๒-๐๐๒	หัวหน้าฝ่ายการเงิน (นักบริหารงานการคลัง)	ต้น	๔๔-๑-๐๔-๒๑๐๒-๐๐๒	หัวหน้าฝ่ายการเงิน (นักบริหารงานการคลัง)	ต้น	๓๙๓,๖๐๐	๑๘,๐๐๐	-	ว่าง
๑๐๗	- ว่าง -		๔๔-๑-๐๔-๒๑๐๒-๐๐๓	หัวหน้าฝ่ายบัญชี (นักบริหารงานการคลัง)	ต้น	๔๔-๑-๐๔-๒๑๐๒-๐๐๓	หัวหน้าฝ่ายบัญชี (นักบริหารงานการคลัง)	ต้น	๓๙๓,๖๐๐	๑๘,๐๐๐	-	ว่าง
๑๐๘	- ว่าง -		๔๔-๑-๐๔-๒๑๐๒-๐๐๔	หัวหน้าฝ่ายจัดเก็บรายได้ (นักบริหารงานการคลัง)	ต้น	๔๔-๑-๐๔-๒๑๐๒-๐๐๔	หัวหน้าฝ่ายจัดเก็บรายได้ (นักบริหารงานการคลัง)	ต้น	๓๙๓,๖๐๐	๑๘,๐๐๐	-	ว่าง
๑๐๙	นางศรีสุดา เพ็ชรภูษา	ปริญญาตรี (บัญชีบัณฑิต)	๔๔-๑-๐๔-๓๒๐๑-๐๐๑	นักวิชาการเงินและบัญชี	ชก.	๔๔-๑-๐๔-๓๒๐๑-๐๐๑	นักวิชาการเงินและบัญชี	ปก.	๒๘๔,๕๒๐	-	-	๒๘๔,๕๒๐
๑๑๐	นางอมรรัตน์ เลยไธสง	ปริญญาตรี (บธ.บ.)	๔๔-๑-๐๔-๓๒๐๑-๐๐๒	นักวิชาการเงินและบัญชี	ปก.	๔๔-๑-๐๔-๓๒๐๑-๐๐๒	นักวิชาการเงินและบัญชี	ปก.	๒๘๐,๐๘๐	-	-	๒๘๐,๐๘๐
๑๑๑	นางวิรินญา คำผิง	ปริญญาตรี ศศ.บ.	๔๔-๑-๐๔-๓๒๐๒-๐๐๑	นักวิชาการคลัง	ชก.	๔๔-๑-๐๔-๓๒๐๒-๐๐๑	นักวิชาการคลัง	ชก.	๓๒๓,๗๖๐	-	-	๓๒๓,๗๖๐
๑๑๒	นางทัศนาศ สุติน	ปริญญาตรี การจัดการ	๔๔-๑-๐๔-๓๒๐๓-๐๐๑	นักวิชาการจัดเก็บรายได้	ปก.	๔๔-๑-๐๔-๓๒๐๓-๐๐๑	นักวิชาการจัดเก็บรายได้	ปก.	๒๘๙,๐๘๐	-	-	๒๘๙,๐๘๐
๑๑๓	- ว่าง -		๔๔-๑-๐๔-๔๒๐๑-๐๐๑	เจ้าพนักงานการเงินและบัญชี	ปง./ชง.	๔๔-๑-๐๔-๔๒๐๑-๐๐๑	เจ้าพนักงานการเงินและบัญชี	ปง./ชง.	๒๙๗,๙๐๐	-	-	ว่าง
๑๑๔	นางอัญชลี ดวงแก้ว	ปวส. (การบัญชี)	๔๔-๑-๐๔-๔๒๐๑-๐๐๒	เจ้าพนักงานการเงินและบัญชี	ชง.	๔๔-๑-๐๔-๔๒๐๑-๐๐๒	เจ้าพนักงานการเงินและบัญชี	ชง.	๒๘๐,๔๔๐	-	-	๒๘๐,๔๔๐
๑๑๕	นายประสิทธิ์ เลยไธสง	ปวส.(การบัญชี) ปริญญาตรี ร.ป.บ.	๔๔-๑-๐๔-๔๒๐๑-๐๐๓	เจ้าพนักงานการเงินและบัญชี	ชง.	๔๔-๑-๐๔-๔๒๐๑-๐๐๓	เจ้าพนักงานการเงินและบัญชี	ชง.	๒๔๔,๓๒๐	-	-	๒๔๔,๓๒๐
๑๑๖	นางพรพรรณ ช้อนเพชร	ปวส.(การบัญชี) ป.ตรี การบัญชี	๔๔-๑-๐๔-๔๒๐๑-๐๐๔	เจ้าพนักงานการเงินและบัญชี	ปง.	๔๔-๑-๐๔-๔๒๐๑-๐๐๔	เจ้าพนักงานการเงินและบัญชี	ปง.	๑๙๖,๐๘๐	-	-	๑๙๖,๐๘๐
๑๑๗	- ว่าง -		๔๔-๑-๐๔-๔๒๐๑-๐๐๕	เจ้าพนักงานการเงินและบัญชี	ปง./ชง.	๔๔-๑-๐๔-๔๒๐๑-๐๐๕	เจ้าพนักงานการเงินและบัญชี	ปง./ชง.	๒๙๗,๙๐๐	-	-	ว่าง
๑๑๘	- ว่าง -		๔๔-๑-๐๔-๔๒๐๑-๐๐๖	เจ้าพนักงานการเงินและบัญชี	ปง./ชง.	๔๔-๑-๐๔-๔๒๐๑-๐๐๖	เจ้าพนักงานการเงินและบัญชี	ปง./ชง.	๒๙๗,๙๐๐	-	-	ว่าง
๑๑๙	- ว่าง -		๔๔-๑-๐๔-๔๒๐๑-๐๐๗	เจ้าพนักงานการเงินและบัญชี	ปง./ชง.	๔๔-๑-๐๔-๔๒๐๑-๐๐๗	เจ้าพนักงานการเงินและบัญชี	ปง./ชง.	๒๙๗,๙๐๐	-	-	ว่าง
๑๒๐	นางสายพิน ธรรมจันทร์	ปวส.(การบัญชี) ปริญญาตรี (บัญชีบัณฑิต)	๔๔-๑-๐๔-๔๒๐๒-๐๐๑	เจ้าพนักงานการคลัง	ชง.	๔๔-๑-๐๔-๔๒๐๒-๐๐๑	เจ้าพนักงานการคลัง	ชง.	๒๖๙,๘๘๐	-	-	๒๖๙,๘๘๐

ที่	ชื่อ - สกุล	คุณวุฒิการศึกษา	กรอบอัตราเก่า			กรอบอัตราค่าใหม่			เงินเดือน			หมายเหตุ
			เลขที่ตำแหน่ง	ตำแหน่ง	ระดับ	เลขที่ตำแหน่ง	ตำแหน่ง	ระดับ	เงินเดือน	เงินประจำตำแหน่ง	เงินค่าตอบแทน/เงินเพิ่มอื่นๆ	
๑๒๑	- ว่าง -		๔๔-๑๐๔-๔๒๐๒-๐๐๒	เจ้าพนักงานการคลัง	ปง./ชง.	๔๔-๑๐๔-๔๒๐๒-๐๐๒	เจ้าพนักงานการคลัง	ปง./ชง.	๒๙๗,๙๐๐	-	-	ว่าง
๑๒๒	นางสาวแสงดาว ตาโน	ปริญญาตรี (วิทยาการคอมพิวเตอร์)	๔๔-๑๐๔-๔๑๐๑-๐๑๕	เจ้าพนักงานธุรการ	ปง.	๔๔-๑๐๔-๔๑๐๑-๐๑๕	เจ้าพนักงานธุรการ	ปง.	๑๗๑,๗๒๐	-	-	๑๗๑,๗๒๐
๑๒๓	นายประพัทธ์ เทียมจันทร์	ปวส. (คอมพิวเตอร์ธุรกิจ)	๔๔-๑๐๔-๔๑๐๑-๐๑๖	เจ้าพนักงานธุรการ	ปง.	๔๔-๑๐๔-๔๑๐๑-๐๑๖	เจ้าพนักงานธุรการ	ปง.	๑๖๕,๑๒๐	-	-	๑๖๕,๑๒๐
				<b>ลูกจ้างประจำ</b>			<b>ลูกจ้างประจำ</b>					
๑๒๔	นายโสภณ สุขขนิม		๒	พนักงานขับรถยนต์		๒	พนักงานขับรถยนต์		๒๖๖,๗๖๐	-	-	๒๖๖,๗๖๐
				<b>พนักงานจ้าง</b>			<b>พนักงานจ้าง</b>					
๑๒๕	นางสาวประภัสสรณ์ วิริยาภาพ	ปริญญาตรี วท.บ. (วิทยาการคอมพิวเตอร์)	-	ผู้ช่วยนักวิชาการคอมพิวเตอร์		-	ผู้ช่วยนักวิชาการคอมพิวเตอร์		๒๖๔,๖๐๐	-	-	๒๖๔,๖๐๐
๑๒๖	นางสาวมณิชา ณรงค์ชัย	ปริญญาตรี บธ.บ. (คอมพิวเตอร์ธุรกิจ)	-	ผู้ช่วยเจ้าหน้าที่ระบบงานคอมพิวเตอร์		-	ผู้ช่วยนักวิชาการคอมพิวเตอร์		๒๓๖,๒๘๐	-	-	๒๓๖,๒๘๐
๑๒๗	นางสาวภัสสร บุรีรักษ์นิตกุล	บัญชีบัณฑิต (การบัญชี)	-	ผู้ช่วยนักวิชาการเงินและบัญชี		-	ผู้ช่วยนักวิชาการเงินและบัญชี		๑๘๐,๐๐๐	-	-	๑๘๐,๐๐๐
				<b>กองช่าง</b>			<b>กองช่าง</b>					
๑๒๘	นายสกนธ์ สวพันธ์พงศ์	ปริญญาตรี บธ.บ.	๔๔-๑๐๕-๒๑๐๓-๐๐๑	ผู้อำนวยการกองช่าง (นักบริหารงานช่าง)	กลาง	๔๔-๑๐๕-๒๑๐๓-๐๐๑	ผู้อำนวยการกองช่าง (นักบริหารงานช่าง)	กลาง	๖๔๙,๐๘๐	๖๗,๒๐๐	๖๗,๒๐๐	๗๘๓,๔๘๐
๑๒๙	นายสุวิวัฒน์ กิณแสน	ปริญญาตรี บธ.บ.	๔๔-๑๐๕-๒๑๐๓-๐๐๒	หัวหน้าฝ่ายสำรวจและออกแบบ (นักบริหารงานช่าง)	ต้น	๔๔-๑๐๕-๒๑๐๓-๐๐๒	หัวหน้าฝ่ายสำรวจและออกแบบ (นักบริหารงานช่าง)	ต้น	๔๓๕,๗๒๐	๑๘,๐๐๐	-	๔๕๓,๗๒๐
๑๓๐	นายสุทธศิลป์ ศรีเมือง	ปริญญาตรี บธ.บ.	๔๔-๑๐๕-๒๑๐๓-๐๐๓	หัวหน้าฝ่ายก่อสร้างและซ่อมบำรุง (นักบริหารงานช่าง)	ต้น	๔๔-๑๐๕-๒๑๐๓-๐๐๓	หัวหน้าฝ่ายก่อสร้างและซ่อมบำรุง (นักบริหารงานช่าง)	ต้น	๓๔๒,๗๒๐	๑๘,๐๐๐	-	๓๖๐,๗๒๐
๑๓๑	- ว่าง -		๔๔-๑๐๕-๒๑๐๓-๐๐๔	หัวหน้าฝ่ายเครื่องกลและบรรเทาสาธารณภัย (นักบริหารงานช่าง)	ต้น	๔๔-๑๐๕-๒๑๐๓-๐๐๔	หัวหน้าฝ่ายเครื่องกลและบรรเทาสาธารณภัย (นักบริหารงานช่าง)	ต้น	๓๓๖,๖๐๐	๑๘,๐๐๐	-	ว่าง
๑๓๒	นายปฐม วงศ์โต	ปริญญาตรี บธ.บ.	๔๔-๑๐๕-๓๗๐๑-๐๐๑	วิศวกรโยธา	ชก.	๔๔-๑๐๕-๓๗๐๑-๐๐๑	วิศวกรโยธา	ชก.	๓๓๖,๓๖๐	๔๒,๐๐๐	-	๓๗๘,๓๖๐
๑๓๓	- ว่าง -		๔๔-๑๐๕-๓๗๐๑-๐๐๒	วิศวกรโยธา	ปก./ชก.	๔๔-๑๐๕-๓๗๐๑-๐๐๒	วิศวกรโยธา	ปก./ชก.	๓๕๕,๓๒๐	-	-	บัญชี กสภ.
๑๓๔	นายศรีสิทธิ์ ตริยศ	ปวส.(ก่อสร้าง) ป.ศร. บธ.บ./ป.โท รถม.	๔๔-๑๐๕-๔๗๐๑-๐๐๑	นายช่างโยธา	อาวุโส	๔๔-๑๐๕-๔๗๐๑-๐๐๑	นายช่างโยธา	อาวุโส	๒๙๙,๖๔๐	-	-	๒๙๙,๖๔๐
๑๓๕	นายรัชชกฤษ ณ สุนทร	ปริญญาตรี บธ.บ.	๔๔-๑๐๕-๔๗๐๑-๐๐๒	นายช่างโยธา	ชง.	๔๔-๑๐๕-๔๗๐๑-๐๐๒	นายช่างโยธา	ชง.	๓๑๓,๔๔๐	-	-	๓๑๓,๔๔๐
๑๓๖	นายเจเดช คงตัน	ปวส.(ก่อสร้าง) ปริญญาตรี บธ.บ.	๔๔-๑๐๕-๔๗๐๑-๐๐๓	นายช่างโยธา	ชง.	๔๔-๑๐๕-๔๗๐๑-๐๐๓	นายช่างโยธา	ชง.	๒๕๙,๔๔๐	-	-	๒๕๙,๔๔๐
๑๓๗	นายภัทรพงษ์ คุณนิมิตกาลัญญู	ปวส. (ก่อสร้าง)	๔๔-๑๐๕-๔๗๐๑-๐๐๔	นายช่างโยธา	ปง.	๔๔-๑๐๕-๔๗๐๑-๐๐๔	นายช่างโยธา	ปง.	๒๑๘,๒๘๐	-	-	๒๑๘,๒๘๐
๑๓๘	- ว่าง -		๔๔-๑๐๕-๔๗๐๑-๐๐๕	นายช่างโยธา	ปง./ชง.	๔๔-๑๐๕-๔๗๐๑-๐๐๕	นายช่างโยธา	ปง./ชง.	๒๙๗,๙๐๐	-	-	ว่าง
๑๓๙	นายประดิษฐ์ ปัญญาวงศ์	ปริญญาตรี วท.บ. ปริญญาตรี ร.บ.	๔๔-๑๐๕-๔๗๐๕-๐๐๑	นายช่างเครื่องกล	อาวุโส	๔๔-๑๐๕-๔๗๐๕-๐๐๑	นายช่างเครื่องกล	อาวุโส	๓๒๙,๗๖๐	-	-	๓๒๙,๗๖๐

ที่	ชื่อ - สกุล	คุณวุฒิการศึกษา	กรอบอัตราเก่า			กรอบอัตราค่าใหม่			เงินเดือน			หมายเหตุ
			เลขที่ตำแหน่ง	ตำแหน่ง	ระดับ	เลขที่ตำแหน่ง	ตำแหน่ง	ระดับ	เงินเดือน	เงินประจำตำแหน่ง	เงินค่าตอบแทน/เงินเพิ่มอื่นๆ	
๑๔๐	-ว่าง-		๔๔-๑-๐๕-๔๗๐๕-๐๐๒	นายช่างเครื่องกล	ปง./ชง.	๔๔-๑-๐๕-๔๗๐๕-๐๐๒	นายช่างเครื่องกล	ปง./ชง.	๒๙๗,๙๐๐	-	-	ว่าง
๑๔๑	- ว่าง -		๔๔-๑-๐๕-๔๗๐๕-๐๐๓	นายช่างเครื่องกล	ปง./ชง.	๔๔-๑-๐๕-๔๗๐๕-๐๐๓	นายช่างเครื่องกล	ปง./ชง.	๒๙๗,๙๐๐	-	-	ว่าง
๑๔๒	นายพญาพงษ์ สะนะ	ปวส. (ช่างไฟฟ้า) ปริญญาตรี กษ.บ.	๔๔-๑-๐๕-๔๗๐๖-๐๐๑	นายช่างไฟฟ้า	ชง.	๔๔-๑-๐๕-๔๗๐๖-๐๐๑	นายช่างไฟฟ้า	ชง.	๒๕๔,๒๘๐	-	-	๒๕๔,๒๘๐
๑๔๓	- ว่าง -		๔๔-๑-๐๕-๔๗๐๖-๐๐๑	นายช่างเขียนแบบ	ปง./ชง.	๔๔-๑-๐๕-๔๗๐๖-๐๐๑	นายช่างเขียนแบบ	ปง./ชง.	๒๙๗,๙๐๐	-	-	ว่าง
๑๔๔	- ว่าง -		๔๔-๑-๐๕-๔๘๐๕-๐๐๑	เจ้าพนักงานป้องกันและบรรเทาสาธารณภัย	ปง./ชง.	๔๔-๑-๐๕-๔๘๐๕-๐๐๑	เจ้าพนักงานป้องกันและบรรเทาสาธารณภัย	ปง./ชง.	๒๙๗,๙๐๐	-	-	บัญชี กสภ.
๑๔๕	นางนุมนวล แสนปวน	อนุปริญญา ปริญญาตรี ร.บ.บ.	๔๔-๑-๐๕-๔๑๐๑-๐๑๗	เจ้าพนักงานธุรการ	ชง.	๔๔-๑-๐๕-๔๑๐๑-๐๑๗	เจ้าพนักงานธุรการ	ชง.	๒๕๔,๒๘๐	-	-	๒๕๔,๒๘๐
๑๔๖	นางสาวอินมา เพื่อรำพัน	ปวท. (การบัญชี)	๔๔-๑-๐๕-๔๑๐๑-๐๑๘	เจ้าพนักงานธุรการ	ชง.	๔๔-๑-๐๕-๔๑๐๑-๐๑๘	เจ้าพนักงานธุรการ	ชง.	๒๘๐,๔๔๐	-	-	๒๘๐,๔๔๐
๑๔๗	นางสาวอชฌา อายะบุตร	ปริญญาตรี บธ.บ.	๔๔-๑-๐๕-๔๑๐๑-๐๑๙	เจ้าพนักงานธุรการ	ปง.	๔๔-๑-๐๕-๔๑๐๑-๐๑๙	เจ้าพนักงานธุรการ	ปง.	๑๖๒,๐๐๐	-	-	๑๖๒,๐๐๐
				<b>ลูกจ้างประจำ</b>			<b>ลูกจ้างประจำ</b>					
๑๔๘	นายวีระเดช ปาลี		๖	พนักงานขับรถยนต์		๖	พนักงานขับรถยนต์		-	-	-	ลูกจ้างถ่ายโอน
๑๔๙	นายโกมล สุทธิทองแท้		๑๑	พนักงานขับรถยนต์		๑๑	พนักงานขับรถยนต์		๒๖๖,๗๖๐	-	-	๒๖๖,๗๖๐
๑๕๐	นายสุริยนต์ รัตนกุล		๑๒	พนักงานขับเครื่องจักรกลขนาดเบา		๑๒	พนักงานขับเครื่องจักรกลขนาดเบา		๒๖๖,๗๖๐	-	-	๒๖๖,๗๖๐
๑๕๑	นายสมยศ พงษ์สุข		๑๓	พนักงานขับเครื่องจักรกลขนาดเบา		๑๓	พนักงานขับเครื่องจักรกลขนาดเบา		๒๖๖,๗๖๐	-	-	๒๖๖,๗๖๐
๑๕๒	นายสมบูรณ์ คารินทา		๑๖	พนักงานขับเครื่องจักรกลขนาดกลาง		๑๖	พนักงานขับเครื่องจักรกลขนาดกลาง		๒๘๘,๙๖๐	-	-	๒๘๘,๙๖๐
๑๕๓	นายวิสูตร แสนใจ		๑๙	พนักงานขับเครื่องจักรกลขนาดกลาง		๑๙	พนักงานขับเครื่องจักรกลขนาดกลาง		๒๘๔,๕๒๐	-	-	๒๘๔,๕๒๐
๑๕๔	นายชัชวาล เบ้าจันทิก		๒๑	พนักงานขับเครื่องจักรกลขนาดหนัก		๒๑	พนักงานขับเครื่องจักรกลขนาดหนัก		๓๗๖,๐๘๐	-	-	๓๗๖,๐๘๐
๑๕๕	นายทวีศักดิ์ อาทิตย์ตั้ง		๒๒	พนักงานขับเครื่องจักรกลขนาดหนัก		๒๒	พนักงานขับเครื่องจักรกลขนาดหนัก		๓๖๒,๖๔๐	-	-	๓๖๒,๖๔๐
๑๕๖	นายวัลลภ รอดหงษ์ทอง		๒๔	พนักงานขับเครื่องจักรกลขนาดหนัก		๒๔	พนักงานขับเครื่องจักรกลขนาดหนัก		๓๕๖,๑๖๐	-	-	๓๕๖,๑๖๐
				<b>พนักงานจ้าง</b>			<b>พนักงานจ้าง</b>					
๑๕๗	นายธิเบต อินทรพิทักษ์	ปวส. (สถาปัตยกรรม)	-	ผู้ช่วยนายช่างเขียนแบบ		-	ผู้ช่วยนายช่างเขียนแบบ		๑๓๘,๐๐๐	-	-	๑๓๘,๐๐๐
๑๕๘	นายภาณุวัฒน์ วงศ์เจริญ	ปวส. (ก่อสร้าง)	-	ผู้ช่วยนายช่างเขียนแบบ		-	ผู้ช่วยนายช่างเขียนแบบ		๑๔๓,๕๒๐	-	-	๑๔๓,๕๒๐
๑๕๙	นายกันตพัฒน์ คำภีระ	ปวช. (ไฟฟ้าและอิเล็กทรอนิกส์)	-	ผู้ช่วยนายช่างไฟฟ้า		-	ผู้ช่วยนายช่างไฟฟ้า		๑๕๖,๙๖๐	-	-	๑๕๖,๙๖๐

ที่	ชื่อ - สกุล	คุณวุฒิการศึกษา	กรอบอัตราเก่า			กรอบอัตราค่าใหม่			เงินเดือน			หมายเหตุ
			เลขที่ตำแหน่ง	ตำแหน่ง	ระดับ	เลขที่ตำแหน่ง	ตำแหน่ง	ระดับ	เงินเดือน	เงินประจำตำแหน่ง	เงินค่าตอบแทน/เงินเพิ่มอื่นๆ	
๑๖๐	นายอดิศักดิ์ สุนันทกรณ์	ปวส. (ช่างยนต์)	-	ผู้ช่วยนายช่างเครื่องกล		-	ผู้ช่วยนายช่างเครื่องกล		๑๖๓,๒๐๐	-	-	๑๖๓,๒๐๐
๑๖๑	นายชัยสิทธิ์ แสงชูวรรณ	ปวส. (ช่างยนต์)	-	ผู้ช่วยนายช่างเครื่องกล		-	ผู้ช่วยนายช่างเครื่องกล		๑๖๓,๒๐๐	-	-	๑๖๓,๒๐๐
๑๖๒	นายนพพล รักชาติไทย	ปวส. (ช่างยนต์)	-	ผู้ช่วยนายช่างเครื่องกล		-	ผู้ช่วยนายช่างเครื่องกล		๑๖๑,๕๒๐	-	-	๑๖๑,๕๒๐
๑๖๓	ส.อ.ณัฐพล อุ่นวงษ์	ปวช. (ช่างยนต์)	-	ผู้ช่วยนายช่างเครื่องกล		-	ผู้ช่วยนายช่างเครื่องกล		๑๑๘,๔๔๐	-	-	๑๑๘,๔๔๐
๑๖๔	นายธนดล ฉ่ำมณี		-	พนักงานขับรถยนต์		-	พนักงานขับรถยนต์		๑๔๖,๕๒๐	-	-	๑๔๖,๕๒๐
๑๖๕	นายจินดา พากอ		-	พนักงานขับรถยนต์		-	พนักงานขับรถยนต์		๑๔๐,๔๐๐	-	-	๑๔๐,๔๐๐
๑๖๖	นายนิรัน ภูคำเหมาย		-	พนักงานขับรถยนต์		-	พนักงานขับรถยนต์		๑๓๘,๑๒๐	-	-	๑๓๘,๑๒๐
๑๖๗	นายโกวิท ตามา		-	พนักงานขับเครื่องจักรกลขนาดเบา		-	พนักงานขับเครื่องจักรกลขนาดเบา		๑๕๒,๔๐๐	-	-	๑๕๒,๔๐๐
๑๖๘	นายปรีชา ถาวร		-	พนักงานขับเครื่องจักรกลขนาดเบา		-	พนักงานขับเครื่องจักรกลขนาดเบา		๑๕๒,๔๐๐	-	-	๑๕๒,๔๐๐
๑๖๙	นายสิทธิโชค ไพรกลั่นสุวรรณ		-	พนักงานขับเครื่องจักรกลขนาดเบา		-	พนักงานขับเครื่องจักรกลขนาดเบา		๑๔๘,๐๘๐	-	-	๑๔๘,๐๘๐
๑๗๐	นายภาพภูมิ จรรยาดารา		-	พนักงานขับเครื่องจักรกลขนาดเบา		-	พนักงานขับเครื่องจักรกลขนาดเบา		๑๔๖,๖๔๐	-	-	๑๔๖,๖๔๐
๑๗๑	นายอรธการ จันทร์โอกาส		-	พนักงานขับเครื่องจักรกลขนาดเบา		-	พนักงานขับเครื่องจักรกลขนาดเบา		๑๔๕,๔๔๐	-	-	๑๔๕,๔๔๐
๑๗๒	นายอนุรักษ์ สุปัญญา		-	พนักงานขับเครื่องจักรกลขนาดเบา		-	พนักงานขับเครื่องจักรกลขนาดเบา		๑๑๘,๔๔๐	-	-	๑๑๘,๔๔๐
๑๗๓	นายรัตนพันธ์ วัฒนอน		-	พนักงานขับเครื่องจักรกลขนาดเบา		-	พนักงานขับเครื่องจักรกลขนาดเบา		๑๑๗,๓๖๐	-	-	๑๑๗,๓๖๐
๑๗๔	นายนิยม ศรีธิชัย		-	พนักงานขับเครื่องจักรกลขนาดกลาง		-	พนักงานขับเครื่องจักรกลขนาดกลาง		๒๔๖,๐๐๐	-	-	๒๔๖,๐๐๐
๑๗๕	นายจุฬา มูลคง		-	พนักงานขับเครื่องจักรกลขนาดกลาง		-	พนักงานขับเครื่องจักรกลขนาดกลาง		๒๓๖,๒๘๐	-	-	๒๓๖,๒๘๐
๑๗๖	นายพัฒนา เพ็ชรบุญเรือง		-	พนักงานขับเครื่องจักรกลขนาดกลาง		-	พนักงานขับเครื่องจักรกลขนาดกลาง		๒๒๒,๒๔๐	-	-	๒๒๒,๒๔๐
๑๗๗	นายเทพรัตน์ บุญชาญ		-	พนักงานขับเครื่องจักรกลขนาดกลาง		-	พนักงานขับเครื่องจักรกลขนาดกลาง		๒๒๒,๒๔๐	-	-	๒๒๒,๒๔๐
๑๗๘	นายศรีศักดิ์ หุ่นพันธ์		-	พนักงานขับเครื่องจักรกลขนาดกลาง		-	พนักงานขับเครื่องจักรกลขนาดกลาง		๒๒๒,๒๔๐	-	-	๒๒๒,๒๔๐
๑๗๙	นายวิศ แววดาว		-	พนักงานขับเครื่องจักรกลขนาดกลาง		-	พนักงานขับเครื่องจักรกลขนาดกลาง		๒๒๒,๒๔๐	-	-	๒๒๒,๒๔๐
๑๘๐	นายมงคล ศิริ		-	พนักงานขับเครื่องจักรกลขนาดกลาง		-	พนักงานขับเครื่องจักรกลขนาดกลาง		๒๒๔,๒๘๐	-	-	๒๒๔,๒๘๐

ที่	ชื่อ - สกุล	คุณวุฒิการศึกษา	กรอบอัตราเก่า			กรอบอัตราค่าใหม่			เงินเดือน			หมายเหตุ
			เลขที่ตำแหน่ง	ตำแหน่ง	ระดับ	เลขที่ตำแหน่ง	ตำแหน่ง	ระดับ	เงินเดือน	เงินประจำตำแหน่ง	เงินค่าตอบแทน/เงินเพิ่มอื่นๆ	
๑๘๑	นายสมชาย เล่าแก้ว		-	พนักงานขับเครื่องจักรกลขนาดกลาง		-	พนักงานขับเครื่องจักรกลขนาดกลาง		๒๒๐,๐๘๐	-	-	๒๒๐,๐๘๐
๑๘๒	นายวัชรพงศ์ แสนสุข		-	พนักงานขับเครื่องจักรกลขนาดกลาง		-	พนักงานขับเครื่องจักรกลขนาดกลาง		๒๒๔,๒๘๐	-	-	๒๒๔,๒๘๐
๑๘๓	นายอนากร ภูคำเหมา		-	พนักงานขับเครื่องจักรกลขนาดกลาง		-	พนักงานขับเครื่องจักรกลขนาดกลาง		๑๙๔,๗๖๐	-	-	๑๙๔,๗๖๐
๑๘๔	นายนพดล บุญเจิง		-	พนักงานขับเครื่องจักรกลขนาดกลาง		-	พนักงานขับเครื่องจักรกลขนาดกลาง		๑๙๔,๗๖๐	-	-	๑๙๔,๗๖๐
๑๘๕	นายวันชัย คำมี		-	พนักงานขับเครื่องจักรกลขนาดกลาง		-	พนักงานขับเครื่องจักรกลขนาดกลาง		๑๘๐,๐๐๐	-	-	๑๘๐,๐๐๐
๑๘๖	นายธนพงศ์ แสนใจ		-	พนักงานขับเครื่องจักรกลขนาดกลาง		-	พนักงานขับเครื่องจักรกลขนาดกลาง		๑๘๐,๐๐๐	-	-	๑๘๐,๐๐๐
๑๘๗	-ว่าง-		-	พนักงานขับเครื่องจักรกลขนาดกลาง		-	พนักงานขับเครื่องจักรกลขนาดกลาง		๑๘๐,๐๐๐	-	-	ว่าง
๑๘๘	นายทวี เนตรนภากร		-	พนักงานขับเครื่องจักรกลขนาดหนัก		-	พนักงานขับเครื่องจักรกลขนาดหนัก		๒๔๘,๕๒๐	-	-	๒๔๘,๕๒๐
๑๘๙	นายภูมิพัฒน์ ตาแก้ว		-	พนักงานขับเครื่องจักรกลขนาดหนัก		-	พนักงานขับเครื่องจักรกลขนาดหนัก		๒๔๖,๐๐๐	-	-	๒๔๖,๐๐๐
๑๙๐	นายโกเมนทร์ ชัยภูธร		-	พนักงานขับเครื่องจักรกลขนาดหนัก		-	พนักงานขับเครื่องจักรกลขนาดหนัก		๒๔๑,๙๒๐	-	-	๒๔๑,๙๒๐
๑๙๑	นายประเวช คนกล้า		-	พนักงานขับเครื่องจักรกลขนาดหนัก		-	พนักงานขับเครื่องจักรกลขนาดหนัก		๒๔๑,๙๒๐	-	-	๒๔๑,๙๒๐
๑๙๒	นายอภิเดช สมบูรณ์ชัย		-	พนักงานขับเครื่องจักรกลขนาดหนัก		-	พนักงานขับเครื่องจักรกลขนาดหนัก		๒๔๔,๓๒๐	-	-	๒๔๔,๓๒๐
๑๙๓	นายไกร มณีธร		-	พนักงานขับเครื่องจักรกลขนาดหนัก		-	พนักงานขับเครื่องจักรกลขนาดหนัก		๒๔๑,๙๒๐	-	-	๒๔๑,๙๒๐
				<b>กองการศึกษา ศาสนาและวัฒนธรรม</b>			<b>กองการศึกษา ศาสนาและวัฒนธรรม</b>					
๑๙๔	นายโยธิน เพียรสุขุม	ปริญญาตรี (ครุศาสตร์) ปริญญาโท (บริหารการศึกษา)	๔๔-๑-๐๘-๒๑๐๗-๐๐๑	ผู้อำนวยการกองการศึกษา ศาสนาและวัฒนธรรม (นักบริหารงานการศึกษา)	กลาง	๔๔-๑-๐๘-๒๑๐๗-๐๐๑	ผู้อำนวยการกองการศึกษา ศาสนาและวัฒนธรรม (นักบริหารงานการศึกษา)	กลาง	๔๗๐,๒๘๐	๖๗,๒๐๐	๖๗,๒๐๐	๖๐๔,๖๘๐
๑๙๕	นางอุษนิพร สุมาจักร์	ปริญญาตรี วท.บ. ปริญญาโท (บริหารการศึกษา)	๔๔-๑-๐๘-๒๑๐๗-๐๐๒	หัวหน้าฝ่ายส่งเสริมการศึกษา ศาสนาและวัฒนธรรม (นักบริหารงานการศึกษา)	ต้น	๔๔-๑-๐๘-๒๑๐๗-๐๐๒	หัวหน้าฝ่ายส่งเสริมการศึกษา ศาสนาและวัฒนธรรม (นักบริหารงานการศึกษา)	ต้น	๓๒๓,๗๖๐	๑๘,๐๐๐	-	๓๔๑,๗๖๐
๑๙๖	-ว่าง-		๔๔-๑-๐๘-๒๑๐๗-๐๐๓	หัวหน้าฝ่ายบริหารงานการศึกษา (นักบริหารงานการศึกษา)	ต้น	๔๔-๑-๐๘-๒๑๐๗-๐๐๓	หัวหน้าฝ่ายบริหารงานการศึกษา (นักบริหารงานการศึกษา)	ต้น	๓๙๓,๖๐๐	๑๘,๐๐๐	-	ว่าง
๑๙๗	-ว่าง-		๔๔-๑-๐๘-๓๘๑๑-๐๐๑	ศึกษานิเทศน์		๔๔-๑-๐๘-๓๘๑๑-๐๐๑	ศึกษานิเทศน์		๓๔๖,๘๖๐	๔๒,๐๐๐	-	ว่าง
๑๙๘	นายราชัน มีทรัพย์	ปริญญาตรี ค.บ.	๔๔-๑-๐๘-๓๘๐๓-๐๐๑	นักวิชาการศึกษา	ชก.	๔๔-๑-๐๘-๓๘๐๓-๐๐๑	นักวิชาการศึกษา	ชก.	๒๙๙,๖๔๐	-	-	๒๙๙,๖๔๐
๑๙๙	นางสาวสายพิน กันใบ	ปริญญาตรี บธ.บ.	๔๔-๑-๐๘-๓๘๐๓-๐๐๒	นักวิชาการศึกษา	ชก.	๔๔-๑-๐๘-๓๘๐๓-๐๐๒	นักวิชาการศึกษา	ปก.	๒๙๘,๔๔๐	-	-	๒๙๘,๔๔๐
๒๐๐	นางอุมาพร พุทธก้อน	ปริญญาตรี (ครุศาสตร์) ปริญญาโท (บริหารการศึกษา)	๔๔-๑-๐๘-๓๘๐๓-๐๐๓	นักวิชาการศึกษา	ชก.	๔๔-๑-๐๘-๓๘๐๓-๐๐๓	นักวิชาการศึกษา	ชก.	๓๐๕,๖๔๐	-	-	๓๐๕,๖๔๐

ที่	ชื่อ - สกุล	คุณวุฒิการศึกษา	กรอบอัตรากำลัง			กรอบอัตรากำลังใหม่			เงินเดือน			หมายเหตุ
			เลขที่ตำแหน่ง	ตำแหน่ง	ระดับ	เลขที่ตำแหน่ง	ตำแหน่ง	ระดับ	เงินเดือน	เงินประจำตำแหน่ง	เงินค่าตอบแทน/เงินเพิ่มอื่นๆ	
๒๐๑	- ว่าง -		๔๔-๑-๐๘-๓๘๐๕-๐๐๑	นักวิชาการวัฒนธรรม	ปก./ชก.	๔๔-๑-๐๘-๓๘๐๕-๐๐๓	นักวิชาการวัฒนธรรม	ปก./ชก.	๓๕๕,๓๒๐	-	-	ว่าง
๒๐๒	- ว่าง -		๔๔-๑-๐๘-๓๘๐๖-๐๐๑	นักสันทนการ	ปก./ชก.	๔๔-๑-๐๘-๓๘๐๖-๐๐๑	นักสันทนการ	ปก./ชก.	๓๕๕,๓๒๐	-	-	บัญชี กสส.
๒๐๓	- ว่าง -		๔๔-๑-๐๘-๓๘๐๖-๐๐๒	นักสันทนการ	ปก./ชก.	๔๔-๑-๐๘-๓๘๐๖-๐๐๒	นักสันทนการ	ปก./ชก.	๓๕๕,๓๒๐	-	-	ว่าง
๒๐๔	นางฐิติรัตน์ สารประสิทธิ์	ปวท. (การบัญชี)	๔๔-๑-๐๘-๔๑๐๑-๐๒๐	เจ้าพนักงานธุรการ	ชง.	๔๔-๑-๐๘-๔๑๐๑-๐๒๐	เจ้าพนักงานธุรการ	ชง.	๒๘๕,๘๔๐	-	-	๒๘๕,๘๔๐
๒๐๕	นางสาวรัตติกาล อยู่เป็ง	ปวส. (คอมพิวเตอร์ธุรกิจ)	๔๔-๑-๐๘-๔๑๐๑-๐๒๑	เจ้าพนักงานธุรการ	ปง.	๔๔-๑-๐๘-๔๑๐๑-๐๒๑	เจ้าพนักงานธุรการ	ปง.	๑๖๕,๑๒๐	-	-	๑๖๕,๑๒๐
๒๐๖	นางสาววิชุดา วันพุทธ	ปริญญาตรี การท่องเที่ยว	๔๔-๑-๐๘-๔๑๐๑-๐๒๒	เจ้าพนักงานธุรการ	ปง.	๔๔-๑-๐๘-๔๑๐๑-๐๒๒	เจ้าพนักงานธุรการ	ปง.	๑๓๘,๑๒๐	-	-	๑๓๘,๑๒๐
				<b>พนักงานจ้าง</b>			<b>พนักงานจ้าง</b>					
๒๐๗	นายวุฒิพงษ์ พุทธิธนวัฒน์	ศษ.บ. / น.บ. พ.บ.ม.		พนักงานจ้างผู้เชี่ยวชาญพิเศษ ด้านการศึกษา			พนักงานจ้างผู้เชี่ยวชาญพิเศษ ด้านการศึกษา		๓๐๔,๕๖๐	-	-	๓๐๔,๕๖๐
๒๐๘	นางสาวเบญจมาภรณ์ จันทร์จุลเจิม	ปริญญาตรี คบ. (นาฏศิลป์)		ผู้ช่วยนักสันทนการ			ผู้ช่วยนักสันทนการ		๒๕๗,๒๘๐	-	-	๒๕๗,๒๘๐
๒๐๙	นายธีรฉัตร วาณิชภักดิ์	ปริญญาตรี วท.บ. (พลศึกษา)		ผู้ช่วยสันทนการ			ผู้ช่วยนักสันทนการ		๒๓๓,๒๘๐	-	-	๒๓๓,๒๘๐
๒๑๐	นายสุทธิศักดิ์ สำโท	ปริญญาตรี วท.บ. (การฝึกและการจัดการกีฬา)		ผู้ช่วยสันทนการ			ผู้ช่วยนักสันทนการ		๒๓๘,๕๖๐	-	-	๒๓๘,๕๖๐
๒๑๑	นางสาวพิมพ์ญาพร แพรวกุล	ปริญญาตรี คบ. (บรรณารักษศาสตร์)		ผู้ช่วยบรรณารักษ์			ผู้ช่วยบรรณารักษ์		๒๔๒,๕๒๐	-	-	๒๔๒,๕๒๐
๒๑๒	นายศุภโชค แก้วมณี	ปริญญาตรี ศศ.บ. (พัฒนาลังคม)		ผู้ช่วยนักวิชาการวัฒนธรรม			ผู้ช่วยนักวิชาการวัฒนธรรม		๒๓๘,๕๖๐	-	-	๒๓๘,๕๖๐
๒๑๓	นายสุทัศน์ ศิริเขตสุวรรณ	พุทธศาสตรบัณฑิต (รัฐศาสตร์)		ผู้ช่วยนักวิชาการวัฒนธรรม			ผู้ช่วยนักวิชาการวัฒนธรรม		๒๔๐,๘๔๐	-	-	๒๔๐,๘๔๐
๒๑๔	- ว่าง -			ผู้ช่วยนักวิชาการพัสดุ			ผู้ช่วยนักวิชาการพัสดุ		๑๘๐,๐๐๐	-	-	ว่าง
๒๑๕	- ว่าง -			ผู้ช่วยครูการศึกษาพิเศษ			ผู้ช่วยครูการศึกษาพิเศษ		๑๘๐,๐๐๐	-	-	ว่าง
๒๑๖	นางอัจฉราลักษณ์ วงศ์ไชย	ปริญญาตรี คบ. (คอมพิวเตอร์ศึกษา)		ผู้ช่วยครูวิชาเอกคอมพิวเตอร์			ผู้ช่วยครูวิชาเอกคอมพิวเตอร์		๒๑๒,๗๖๐	-	-	๒๑๒,๗๖๐
				<b>โรงเรียน อบจ.บ้านจองคำ</b>			<b>โรงเรียน อบจ.บ้านจองคำ</b>					
๒๑๗	ผู้อำนวยการสถานศึกษา			ผู้อำนวยการสถานศึกษา			ผู้อำนวยการสถานศึกษา		-	-	-	เงินอุดหนุน
๒๑๘	รองผู้อำนวยการสถานศึกษา			รองผู้อำนวยการสถานศึกษา			รองผู้อำนวยการสถานศึกษา		-	-	-	เงินอุดหนุน
๒๑๙	ครู			ครู			ครู		-	-	-	เงินอุดหนุน

ที่	ชื่อ - สกุล	คุณวุฒิการศึกษา	กรอบอัตราเก่า			กรอบอัตราค่าใหม่			เงินเดือน			หมายเหตุ
			เลขที่ตำแหน่ง	ตำแหน่ง	ระดับ	เลขที่ตำแหน่ง	ตำแหน่ง	ระดับ	เงินเดือน	เงินประจำตำแหน่ง	เงินค่าตอบแทน/เงินเพิ่มอื่นๆ	
๒๒๐	ครูผู้ช่วย			ครูผู้ช่วย			ครูผู้ช่วย		-	-	-	เงินอุดหนุน
				<b>บุคลากรสนับสนุนการสอน</b>			<b>บุคลากรสนับสนุนการสอน</b>					
๒๒๑	นางสาวสุพิชญา อ่องอารินทร์	ปวช. (การบัญชี)		ผู้ช่วยเจ้าหน้าที่การเงินและบัญชี			ผู้ช่วยเจ้าหน้าที่การเงินและบัญชี		-	-	-	เงินอุดหนุน
๒๒๒	นางสาวภัศรา ดวงเนตร	ปวช. (การบัญชี)		ผู้ช่วยเจ้าหน้าที่การเงินและบัญชี			ผู้ช่วยเจ้าหน้าที่การเงินและบัญชี		-	-	-	เงินอุดหนุน
๒๒๓	นางสาวทิพกร สมประกอบ	ปวช. (การบัญชี)		ผู้ช่วยเจ้าหน้าที่พัสดุ			ผู้ช่วยเจ้าหน้าที่พัสดุ		-	-	-	เงินอุดหนุน
๒๒๔	นายพงศ์ศักดิ์ กวางชู			ภารโรง			ภารโรง		-	-	-	เงินอุดหนุน
๒๒๕	-ว่าง-						ภารโรง		-	-	-	เงินอุดหนุน
				<b>กองพัสดุและทรัพย์สิน</b>			<b>กองพัสดุและทรัพย์สิน</b>					
๒๒๕	-ว่าง-		๔๔-๑-๒๑-๒๑๐๒-๐๐๕	ผู้อำนวยการกองพัสดุและทรัพย์สิน (นักบริหารงานการคลัง)	กลาง	๔๔-๑-๒๑-๒๑๐๒-๐๐๕	ผู้อำนวยการกองพัสดุและทรัพย์สิน (นักบริหารงานการคลัง)	กลาง	๕๓๘,๒๐๐	๖๗,๒๐๐	๖๗,๒๐๐	ว่าง
๒๒๖	-ว่าง-		๔๔-๑-๒๑-๒๑๐๒-๐๐๖	หัวหน้าฝ่ายทรัพย์สิน (นักบริหารงานการคลัง)	ต้น	๔๔-๑-๒๑-๒๑๐๒-๐๐๖	หัวหน้าฝ่ายทรัพย์สิน (นักบริหารงานการคลัง)	ต้น	๓๙๓,๖๐๐	๑๘,๐๐๐	-	ว่าง
๒๒๗	-ว่าง-		๔๔-๑-๒๑-๒๑๐๒-๐๐๗	หัวหน้าฝ่ายพัสดุ (นักบริหารงานการคลัง)	ต้น	๔๔-๑-๒๑-๒๑๐๒-๐๐๗	หัวหน้าฝ่ายพัสดุ (นักบริหารงานการคลัง)	ต้น	๓๙๓,๖๐๐	๑๘,๐๐๐	-	ว่าง
๒๒๘	นายวีระชาติ บัวมะลิ	ปริญญาตรี บริหารธุรกิจ	๔๔-๑-๒๑-๓๑๐๔-๐๐๑	นักวิชาการพัสดุ	ปก.	๔๔-๑-๒๑-๓๑๐๔-๐๐๑	นักวิชาการพัสดุ	ปก.	๑๘๐,๗๒๐	-	-	๑๘๐,๗๒๐
๒๒๙	นายอิสระ ตานันท์	ป.ตรี (บริหารธุรกิจ) ป.โท (ร.ป.ม.)	๔๔-๑-๒๑-๓๑๐๔-๐๐๒	นักวิชาการพัสดุ	ปก.	๔๔-๑-๒๑-๓๑๐๔-๐๐๒	นักวิชาการพัสดุ	ปก.	๑๘๐,๗๒๐	-	-	๑๘๐,๗๒๐
๒๓๐	นายพงศ์พล ห่อตระกูล	ปริญญาตรี บธ.บ.	๔๔-๑-๒๑-๓๑๐๖-๐๐๒	นักวิชาการคอมพิวเตอร์	ปก.	๔๔-๑-๒๑-๓๑๐๖-๐๐๒	นักวิชาการคอมพิวเตอร์	ปก.	๒๓๗,๖๐๐	-	-	๒๓๗,๖๐๐
๒๓๑	นางสาวธัญญา มงคล	ปวส. (การบัญชี)	๔๔-๑-๒๑-๔๒๐๓-๐๐๑	เจ้าหน้าที่พัสดุ	ปง.	๔๔-๑-๒๑-๔๒๐๓-๐๐๑	เจ้าหน้าที่พัสดุ	ปง.	๒๑๘,๒๘๐	-	-	๒๑๘,๒๘๐
๒๓๒	นายยุทธนา พูวงศ์	ปริญญาตรี บริหารธุรกิจ	๔๔-๑-๒๑-๔๒๐๓-๐๐๒	เจ้าหน้าที่พัสดุ	ปง.	๔๔-๑-๒๑-๔๒๐๓-๐๐๒	เจ้าหน้าที่พัสดุ	ปง.	๑๓๘,๑๒๐	-	-	๑๓๘,๑๒๐
๒๓๓	-ว่าง-		๔๔-๑-๒๑-๔๒๐๓-๐๐๓	เจ้าหน้าที่พัสดุ	ปง./ชง.	๔๔-๑-๒๑-๔๒๐๓-๐๐๓	เจ้าหน้าที่พัสดุ	ปง./ชง.	๒๙๗,๙๐๐	-	-	ว่าง
๒๓๔	นางสาวเพียงใจ หมอยา	ปวส.การบัญชี ป.ตรี (การบริหาร)	๔๔-๑-๒๑-๔๒๐๓-๐๐๔	เจ้าหน้าที่พัสดุ	ชง.	๔๔-๑-๒๑-๔๒๐๓-๐๐๔	เจ้าหน้าที่พัสดุ	ชง.	๓๔๖,๕๖๐	-	-	๓๔๖,๕๖๐
๒๓๕	-ว่าง-		๔๔-๑-๒๑-๔๒๐๓-๐๐๕	เจ้าหน้าที่พัสดุ	ปง./ชง.	๔๔-๑-๒๑-๔๒๐๓-๐๐๕	เจ้าหน้าที่พัสดุ	ปง./ชง.	๒๙๗,๙๐๐	-	-	ว่าง
๒๓๖	-ว่าง-		๔๔-๑-๒๑-๔๒๐๓-๐๐๖	เจ้าหน้าที่พัสดุ	ปง./ชง.	๔๔-๑-๒๑-๔๒๐๓-๐๐๖	เจ้าหน้าที่พัสดุ	ปง./ชง.	๒๙๗,๙๐๐	-	-	ว่าง
๒๓๗	นางเดือนใจ พรรคทิง	ปริญญาตรี ศศ.บ.	๔๔-๑-๒๑-๔๑๐๑-๐๒๓	เจ้าพนักงานธุรการ	ชง.	๔๔-๑-๒๑-๔๑๐๑-๐๒๓	เจ้าพนักงานธุรการ	ชง.	๓๙๙,๗๒๐	-	-	๓๙๙,๗๒๐



ที่	ชื่อ - สกุล	คุณวุฒิการศึกษา	กรอบอัตราเก่า			กรอบอัตราค่าใหม่			เงินเดือน			หมายเหตุ
			เลขที่ตำแหน่ง	ตำแหน่ง	ระดับ	เลขที่ตำแหน่ง	ตำแหน่ง	ระดับ	เงินเดือน	เงินประจำตำแหน่ง	เงินค่าตอบแทน/เงินเพิ่มอื่นๆ	
๒๓๘	นางสาวพนิดา บุญมาปะ	ปริญญาตรี (สารสนเทศศาสตร์)	๔๔-๑-๒๑-๔๑๐๑-๐๒๔	เจ้าพนักงานธุรการ	ปง.	๔๔-๑-๒๑-๔๑๐๑-๐๒๔	เจ้าพนักงานธุรการ	ปง.	๑๗๑,๗๒๐	-	-	๑๗๑,๗๒๐
๒๓๙	- ว่าง -		๔๔-๑-๒๑-๔๑๐๑-๐๒๕	เจ้าพนักงานธุรการ	ปง.	๔๔-๑-๒๑-๔๑๐๑-๐๒๕	เจ้าพนักงานธุรการ	ปง./ชง.	๒๙๗,๙๐๐	-	-	ว่าง
				<b>พนักงานจ้าง</b>			<b>พนักงานจ้าง</b>					
๒๔๐	นางสาวอาวีณี มั่นคง	เศรษฐศาสตรบัณฑิต (เศรษฐศาสตร์สหกรณ์)	-	ผู้ช่วยนักวิชาการพัสดุ		-	ผู้ช่วยนักวิชาการพัสดุ		๑๘๐,๐๐๐	-	-	๑๘๐,๐๐๐
๒๔๑	นางเยาวรัตน์ ชินวงศ์	ปวท. (การธนาคารและธุรกิจการเงิน)	-	ผู้ช่วยเจ้าพนักงานพัสดุ		-	ผู้ช่วยเจ้าพนักงานพัสดุ		๑๗๕,๖๘๐	-	-	๑๗๕,๖๘๐
๒๔๒	- ว่าง -		-	ผู้ช่วยเจ้าพนักงานพัสดุ		-	ผู้ช่วยเจ้าพนักงานพัสดุ		๑๑๒,๘๐๐	-	-	ว่าง
๒๔๓	นางสาวเจนจิรา เพชรพงษ์	ปวช. (การบัญชี)	-	ผู้ช่วยเจ้าพนักงานพัสดุ		-	ผู้ช่วยเจ้าพนักงานพัสดุ		๑๑๗,๓๖๐	-	-	๑๑๗,๓๖๐
				<b>หน่วยตรวจสอบภายใน</b>			<b>หน่วยตรวจสอบภายใน</b>					
๒๔๔	นายศักดิ์ไชย คำจิ่ง	ปริญญาตรี บธ.บ.	๔๔-๑-๑๒-๓๒๐๕-๐๐๑	นักวิชาการตรวจสอบภายใน	ปก.	๔๔-๑-๑๒-๓๒๐๕-๐๐๑	นักวิชาการตรวจสอบภายใน	ปก.	๒๙๓,๗๖๐	-	-	๒๙๓,๗๖๐
๒๔๕	นางสาวสายใจ ชีพชนแดน	ปริญญาตรี การบัญชี	๔๔-๑-๑๒-๓๒๐๕-๐๐๒	นักวิชาการตรวจสอบภายใน	ปก.	๔๔-๑-๑๒-๓๒๐๕-๐๐๒	นักวิชาการตรวจสอบภายใน	ปก.	๑๘๐,๗๒๐	-	-	๑๘๐,๗๒๐
๒๔๖	นางสุพรรณิ จันจร	ปวท. (คอมพิวเตอร์ธุรกิจ)	๔๔-๑-๑๒-๔๑๐๑-๐๒๖	เจ้าพนักงานธุรการ	ชง.	๔๔-๑-๑๒-๔๑๐๑-๐๒๖	เจ้าพนักงานธุรการ	ชง.	๒๓๔,๙๖๐	-	-	๒๓๔,๙๖๐

ที่	ชื่อ - สกุล	คุณวุฒิการศึกษา	กรอบอัตราเก่า			กรอบอัตรากำลังใหม่			เงินเดือน			หมายเหตุ
			เลขที่ตำแหน่ง	ตำแหน่ง	ระดับ	เลขที่ตำแหน่ง	ตำแหน่ง	ระดับ	เงินเดือน	เงินประจำตำแหน่ง	เงินค่าตอบแทน/เงินเพิ่มอื่นๆ	