



ประกาศองค์การบริหารส่วนจังหวัดแม่ฮ่องสอน
เรื่อง การปรับปรุงแผนอัตรากำลัง ๓ ปี ประจำปีงบประมาณ พ.ศ. ๒๕๖๔ - ๒๕๖๖
องค์การบริหารส่วนจังหวัดแม่ฮ่องสอน ครั้งที่ ๔/๒๕๖๕

ตามที่ องค์การบริหารส่วนจังหวัดแม่ฮ่องสอนโดยความเห็นชอบของคณะกรรมการข้าราชการองค์การบริหารส่วนจังหวัด จังหวัดแม่ฮ่องสอน ในการประชุมครั้งที่ ๗/๒๕๖๓ เมื่อวันที่ ๒๒ กรกฎาคม ๒๕๖๓ กำหนดตำแหน่งรองปลัดองค์การบริหารส่วนจังหวัด (นักบริหารงานท้องถิ่น ระดับกลาง) เลขที่ตำแหน่ง ๔๔-๑-๐๐-๑๑๐๑-๐๐๔ รองรับเป็นการเฉพาะราย เมื่อตำแหน่งว่างให้ยุบเลิก นั้น

บัดนี้ ตำแหน่งดังกล่าวว่างแล้ว เพื่อเป็นการดำเนินการตามประกาศคณะกรรมการข้าราชการองค์การบริหารส่วนจังหวัด จังหวัดแม่ฮ่องสอน เรื่อง หลักเกณฑ์และเงื่อนไขเกี่ยวกับโครงสร้างส่วนราชการและระดับตำแหน่งขององค์การบริหารส่วนจังหวัด พ.ศ. ๒๕๕๘ ลงวันที่ ๓๐ ธันวาคม ๒๕๕๘ และที่แก้ไขเพิ่มเติม (ฉบับที่ ๒) พ.ศ. ๒๕๖๓ ลงวันที่ ๓ กุมภาพันธ์ ๒๕๖๓ และมติคณะกรรมการข้าราชการองค์การบริหารส่วนจังหวัด จังหวัดแม่ฮ่องสอน ในการประชุมครั้งที่ ๗/๒๕๖๓ เมื่อวันที่ ๒๒ กรกฎาคม ๒๕๖๓ จึงยุบเลิกตำแหน่งรองปลัดองค์การบริหารส่วนจังหวัด (นักบริหารงานท้องถิ่น ระดับกลาง) เลขที่ตำแหน่ง ๔๔-๑-๐๐-๑๑๐๑-๐๐๔

ทั้งนี้ ตั้งแต่วันที่ ๒ พฤษภาคม พ.ศ. ๒๕๖๕

ประกาศ ณ วันที่ ๒๕ พฤษภาคม พ.ศ. ๒๕๖๕

(นายอัศวินชัยธนวงศ์)
นายกองค์การบริหารส่วนจังหวัดแม่ฮ่องสอน

๘.๒ การวิเคราะห์การกำหนดตำแหน่ง

กรอบอัตรากำลังตามแผนอัตรากำลัง ๓ ประจำปีงบประมาณ พ.ศ. ๒๕๖๔ - ๒๕๖๖

องค์การบริหารส่วนจังหวัดแม่ฮ่องสอน

แก้ไขปรับปรุงครั้งที่ ๔/๒๕๖๕

การกำหนดตำแหน่ง

ที่	ส่วนราชการ	กรอบ อัตรา กำลังเดิม	กรอบอัตราตำแหน่งที่ คาดว่าจะต้องใช้ในช่วง ระยะเวลา ๓ ปีข้างหน้า			อัตรากำลัง เพิ่ม/ลด			หมายเหตุ
			๒๕๖๔	๒๕๖๕	๒๕๖๖	๒๕๖๔	๒๕๖๕	๒๕๖๖	
๑	นักบริหารงานท้องถิ่น ระดับสูง	๒	๒	๒	๒	-	-	-	
๒	นักบริหารงานท้องถิ่น ระดับกลาง	๒	๒	๑	๑	-	-๑	-	ยุบเลิก
	สำนักปลัดองค์การบริหารส่วนจังหวัด (๐๑)								
๓	นักบริหารงานทั่วไป ระดับกลาง	๑	๑	๑	๑	-	-	-	
๔	นักบริหารงานทั่วไป ระดับต้น	๔	๔	๒	๒	-	-๒	-	
๕	นักบริหารงานสวัสดิการสังคม ระดับต้น	-	-	๑	๑	-	+๑	-	
๖	นักจัดการงานทั่วไป ปฏิบัติการ/ชำนาญการ	๖	๖	๕	๕	-	-๑	-	
๗	นักทรัพยากรบุคคล ชำนาญการพิเศษ	๑	๑	-	-	-	-๑	-	
๘	นักทรัพยากรบุคคล ปฏิบัติการ/ชำนาญการ	๓	๓	-	-	-	-๓	-	
๙	นิติกร ปฏิบัติการ/ชำนาญการ	๓	๓	๔	๔	-	+๑	-	
๑๐	นักประชาสัมพันธ์ ปฏิบัติการ/ชำนาญการ	๑	๑	-	-	-	-๑	-	
๑๑	นักพัฒนาการท่องเที่ยว ปฏิบัติการ/ชำนาญการ	๑	๑	๑	๑	-	-	-	
๑๒	นักพัฒนาชุมชน ปฏิบัติการ/ชำนาญการ	๑	๑	๑	๑	-	-	-	
๑๓	เจ้าพนักงานธุรการ ปฏิบัติงาน/ชำนาญงาน	๗	๗	๖	๖	-	-๑	-	
	ลูกจ้างประจำ								
๑๔	พนักงานขับรถยนต์	๔	๔	๓	๓	-	-๑	-	
	พนักงานจ้าง								
๑๕	ผู้ช่วยนักจัดการงานทั่วไป	๓	๓	๒	๒	-	-๑	-	
๑๖	ผู้ช่วยนักประชาสัมพันธ์	๒	๒	-	-	-	-๒	-	
๑๗	ผู้ช่วยเจ้าพนักงานประชาสัมพันธ์	๑	๑	-	-	-	-๑	-	
๑๘	ผู้ช่วยเจ้าพนักงานส่งเสริมการท่องเที่ยว	๑	๑	๑	๑	-	-	-	
๑๙	ผู้ช่วยเจ้าพนักงานธุรการ (คนพิการ)	๑	๑	๑	๑	-	-	-	
๒๐	พนักงานขับรถยนต์	๑๒	๑๒	๑๒	๑๒	-	-	-	
๒๑	คนงานประจำเครื่องถ่ายเอกสาร	๑	๑	๑	๑	-	-	-	
๒๒	คนสวน	๒	๒	๒	๒	-	-	-	
	สำนักงานเลขานุการองค์การบริหารส่วนจังหวัด (๐๒)								
๒๓	นักบริหารงานทั่วไป ระดับกลาง	๑	๑	๑	๑	-	-	-	

ที่	ส่วนราชการ	กรอบ อัตรา กำลังเดิม	กรอบอัตราตำแหน่งที่ คาดว่าจะต้องใช้ในช่วง ระยะเวลา ๓ ปีข้างหน้า			อัตรากำลัง เพิ่ม/ลด			หมายเหตุ
			๒๕๖๔	๒๕๖๕	๒๕๖๖	๒๕๖๔	๒๕๖๕	๒๕๖๖	
๒๔	นักบริหารงานทั่วไป ระดับต้น	๓	๓	๓	๓	-	-	-	
๒๕	นักจัดการงานทั่วไป ปฏิบัติการ/ชำนาญการ	๓	๓	๔	๔	-	+๑	-	
๒๖	นิติกร ปฏิบัติการ/ชำนาญการ	๑	๑	-	-	-	-๑	-	
๒๗	เจ้าพนักงานธุรการ ปฏิบัติงาน/ชำนาญงาน	๓	๓	๓	๓	-	-	-	
๒๘	เจ้าพนักงานประชาสัมพันธ์ ปฏิบัติงาน/ชำนาญงาน	๑	๑	-	-	-	-๑	-	
	พนักงานจ้าง								
๒๙	ผู้ช่วยนักจัดการงานทั่วไป	๑	๑	๒	๒	-	+๑	-	
	กองคลัง (๐๔)								
๓๐	นักบริหารงานการคลัง ระดับกลาง	๑	๑	๑	๑	-	-	-	
๓๑	นักบริหารงานการคลัง ระดับต้น	๔	๔	๔	๔	-	-	-	
๓๒	นักวิชาการคอมพิวเตอร์ ปฏิบัติการ/ชำนาญการ	๑	๑	๑	๑	-	-	-	
๓๓	นักวิชาการเงินและบัญชี ปฏิบัติการ/ชำนาญการ	๒	๒	๒	๒	-	-	-	
๓๔	นักวิชาการคลัง ปฏิบัติการ/ชำนาญการ	๑	๑	๑	๑	-	-	-	
๓๕	นักวิชาการจัดเก็บรายได้ ปฏิบัติการ/ชำนาญการ	๑	๑	๑	๑	-	-	-	
๓๖	นักวิชาการพัสดุ ปฏิบัติการ/ชำนาญการ	๒	๒	๒	๒	-	-	-	
๓๗	เจ้าพนักงานการเงินและบัญชี ปฏิบัติงาน/ชำนาญงาน	๗	๗	๗	๗	-	-	-	
๓๘	เจ้าพนักงานการคลัง ปฏิบัติงาน/ชำนาญงาน	๒	๒	๒	๒	-	-	-	
๓๙	เจ้าพนักงานพัสดุ ปฏิบัติงาน/ชำนาญงาน	๔	๔	๔	๔	-	-	-	
๔๐	เจ้าพนักงานธุรการ ปฏิบัติงาน/ชำนาญงาน	๔	๔	๔	๔	-	-	-	
	พนักงานจ้าง								
๔๑	ผู้ช่วยนักวิชาการคอมพิวเตอร์	๒	๒	๒	๒	-	-	-	
๔๒	ผู้ช่วยนักวิชาการเงินและบัญชี	๑	๑	๑	๑	-	-	-	
๔๓	ผู้ช่วยนักวิชาการพัสดุ	๑	๑	๑	๑	-	-	-	
๔๔	ผู้ช่วยเจ้าพนักงานพัสดุ	๓	๓	๓	๓	-	-	-	
	กองช่าง (๐๕)								
๔๕	นักบริหารงานช่าง ระดับกลาง	๑	๑	๑	๑	-	-	-	
๔๖	นักบริหารงานช่าง ระดับต้น	๓	๓	๓	๓	-	-	-	
๔๗	วิศวกรโยธา ชำนาญการพิเศษ	๑	๑	๑	๑	-	-	-	
๔๘	วิศวกรโยธา ปฏิบัติการ/ชำนาญการ	๑	๑	๑	๑	-	-	-	
๔๙	นายช่างโยธา อาวุโส	๑	๑	๑	๑	-	-	-	
๕๐	นายช่างโยธา ปฏิบัติงาน/ชำนาญงาน	๔	๔	๔	๔	-	-	-	
๕๑	นายช่างเครื่องกล อาวุโส	๑	๑	๑	๑	-	-	-	
๕๒	นายช่างเครื่องกล ปฏิบัติงาน/ชำนาญงาน	๒	๒	๒	๒	-	-	-	

ที่	ส่วนราชการ	กรอบ อัตรา กำลังเดิม	กรอบอัตราตำแหน่งที่ คาดว่าจะต้องใช้ในช่วง ระยะเวลา ๓ ปีข้างหน้า			อัตรากำลัง เพิ่ม/ลด			หมายเหตุ
			๒๕๖๔	๒๕๖๕	๒๕๖๖	๒๕๖๔	๒๕๖๕	๒๕๖๖	
๕๓	นายช่างไฟฟ้า ปฏิบัติงาน/ชำนาญงาน	๑	๑	๑	๑	-	-	-	
๕๔	นายช่างเขียนแบบ ปฏิบัติงาน/ชำนาญงาน	๑	๑	๑	๑	-	-	-	
๕๕	จพง.ป้องกันและบรรเทาสาธารณภัย ปฏิบัติงาน/ชำนาญงาน	๑	๑	๑	๑	-	-	-	
๕๖	เจ้าพนักงานธุรการ ปฏิบัติงาน/ชำนาญงาน	๓	๓	๓	๓	-	-	-	
	ลูกจ้างประจำ								
๕๗	พนักงานขับรถยนต์	๒	๒	๒	๒	-	-	-	
๕๘	พนักงานขับเครื่องจักรกลขนาดเบา	๒	๒	๒	๒	-	-	-	
๕๙	พนักงานขับเครื่องจักรกลขนาดกลาง	๒	๒	๒	๒	-	-	-	
๖๐	พนักงานขับเครื่องจักรกลขนาดหนัก	๓	๓	๓	๒	-	-	-๑	เกษียณราชการ
	พนักงานจ้าง								
๖๑	ผู้ช่วยวิศวกรโยธา	๒	๒	๒	๒	-	-	-	
๖๒	ผู้ช่วยนายช่างเขียนแบบ	๒	๒	๒	๒	-	-	-	
๖๓	ผู้ช่วยนายช่างไฟฟ้า	๑	๑	๑	๑	-	-	-	
๖๔	ผู้ช่วยนายช่างเครื่องกล	๔	๔	๔	๔	-	-	-	
๖๕	พนักงานขับรถยนต์	๓	๓	๓	๓	-	-	-	
๖๖	พนักงานขับเครื่องจักรกลขนาดเบา	๗	๗	๗	๗	-	-	-	
๖๗	พนักงานขับเครื่องจักรกลขนาดกลาง	๑๔	๑๔	๑๔	๑๔	-	-	-	
๖๘	พนักงานขับเครื่องจักรกลขนาดหนัก	๖	๖	๖	๖	-	-	-	
	กองสาธารณสุข (๐๖)								
๖๙	นักบริหารงานสาธารณสุขและสิ่งแวดล้อม ระดับกลาง	-	-	๑	๑	-	+๑	-	
๗๐	หัวหน้ากลุ่มงานบริหารงานสาธารณสุข	-	-	-	-	-	-	-	
๗๑	หัวหน้ากลุ่มงานส่งเสริมสิ่งแวดล้อม	-	-	-	-	-	-	-	
๗๒	นักวิชาการสาธารณสุข ปฏิบัติการ/ชำนาญการ	-	-	๓	๓	-	+๓	-	
๗๓	นักวิชาการสิ่งแวดล้อม ปฏิบัติการ/ชำนาญการ	-	-	๒	๒	-	+๒	-	
๗๔	เจ้าพนักงานสาธารณสุข ปฏิบัติงาน/ชำนาญงาน	-	-	๑	๑	-	+๑	-	
๗๕	เจ้าพนักงานธุรการ ปฏิบัติงาน/ชำนาญงาน	-	-	๑	๑	-	+๑	-	
	พนักงานจ้าง								
๗๖	ผู้ช่วยนักวิชาการสาธารณสุข	-	-	๑	๑	-	+๑	-	
๗๗	ผู้ช่วยนักวิชาการสิ่งแวดล้อม	-	-	๑	๑	-	+๑	-	
	กองยุทธศาสตร์และงบประมาณ (๐๗)								
๗๘	นักบริหารงานทั่วไป ระดับกลาง	๑	๑	๑	๑	-	-	-	
๗๙	นักบริหารงานทั่วไป ระดับต้น	๔	๔	๔	๔	-	-	-	
๘๐	นักวิเคราะห์นโยบายและแผน ปฏิบัติการ/ชำนาญการ	๖	๖	๖	๖	-	-	-	

ที่	ส่วนราชการ	กรอบ อัตรา กำลังเดิม	กรอบอัตราตำแหน่งที่ คาดว่าจะต้องใช้ในช่วง ระยะเวลา ๓ ปีข้างหน้า			อัตรากำลัง เพิ่ม/ลด			หมายเหตุ
			๒๕๖๔	๒๕๖๕	๒๕๖๖	๒๕๖๔	๒๕๖๕	๒๕๖๖	
๘๑	นักวิชาการสิ่งแวดล้อม ปฏิบัติการ/ชำนาญการ	๑	๑	-	-	-	-๑	-	
๘๒	นักวิชาการคอมพิวเตอร์ ปฏิบัติการ/ชำนาญการ	๑	๑	๑	๑	-	-	-	
๘๓	นักประชาสัมพันธ์ ปฏิบัติการ/ชำนาญ	-	-	๑	๑	-	+๑	-	
๘๔	เจ้าพนักงานธุรการ ปฏิบัติงาน/ชำนาญงาน	๔	๔	๓	๓	-	-๑	-	
๘๕	เจ้าพนักงานประชาสัมพันธ์ ปฏิบัติงาน/ชำนาญงาน	-	-	๑	๑	-	+๑	-	
	พนักงานจ้าง								
๘๖	ผู้ช่วยนักวิเคราะห์นโยบายและแผน	๑	๑	๑	๑	-	-	-	
๘๗	ผู้ช่วยนักวิชาการคอมพิวเตอร์	๒	๒	๒	๒	-	-	-	
๘๘	ผู้ช่วยนักประชาสัมพันธ์	-	-	๒	๒	-	+๒	-	
๘๙	ผู้ช่วยนักวิชาการสิ่งแวดล้อม	๑	๑	-	-	-	-๑	-	
๙๐	ผู้ช่วยนักวิชาการแผนที่ภาพถ่าย	๔	๔	๔	๔	-	-	-	
๙๑	ผู้ช่วยเจ้าพนักงานธุรการ	๑	๑	๑	๑	-	-	-	
๙๒	ผู้ช่วยเจ้าพนักงานประชาสัมพันธ์	-	-	๑	๑	-	+๑	-	
	กองการศึกษา ศาสนาและวัฒนธรรม (๐๘)								
๙๓	นักบริหารงานการศึกษา ระดับกลาง	๑	๑	๑	๑	-	-	-	
๙๔	นักบริหารงานการศึกษา ระดับต้น	๒	๒	๒	๒	-	-	-	
๙๕	ศึกษานิเทศน์	๑	๑	๑	๑	-	-	-	
๙๖	นักวิชาการศึกษา ชำนาญการพิเศษ	๑	๑	๑	๑	-	-	-	
๙๗	นักวิชาการศึกษา ปฏิบัติการ/ชำนาญการ	๒	๒	๒	๒	-	-	-	
๙๘	นักวิชาการวัฒนธรรม ปฏิบัติการ/ชำนาญการ	๑	๑	๑	๑	-	-	-	
๙๙	นักสันทนการ ปฏิบัติการ/ชำนาญการ	๒	๒	๒	๒	-	-	-	
๑๐๐	เจ้าพนักงานธุรการ ปฏิบัติงาน/ชำนาญงาน	๓	๓	๓	๓	-	-	-	
	พนักงานจ้าง								
๑๐๑	ผู้ช่วยนักสันทนการ	๓	๓	๓	๓	-	-	-	
๑๐๒	ผู้ช่วยบรรณารักษ์	๑	๑	๑	๑	-	-	-	
๑๐๓	ผู้ช่วยนักวิชาการวัฒนธรรม	๒	๒	๒	๒	-	-	-	
๑๐๔	ผู้ช่วยนักวิชาการพัสดุ	๑	๑	๑	๑	-	-	-	
๑๐๕	ผู้ช่วยครูวิชาเอกคอมพิวเตอร์	๑	๑	๑	๑	-	-	-	
	โรงเรียน อบจ.บ้านจองคำ								
๑๐๖	ผู้อำนวยการสถานศึกษา	๑	๑	๑	๑	-	-	-	
๑๐๗	รองผู้อำนวยการสถานศึกษา	๑	๑	๑	๑	-	-	-	
๑๐๘	ครู	๒๖	๒๖	๒๖	๒๖	-	-	-	
๑๐๙	ครูผู้ช่วย	๒	๒	๒	๒	-	-	-	

ที่	ส่วนราชการ	กรอบ อัตรา กำลังเดิม	กรอบอัตราตำแหน่งที่ คาดว่าจะต้องใช้ในช่วง ระยะเวลา ๓ ปีข้างหน้า			อัตรากำลัง เพิ่ม/ลด			หมายเหตุ
			๒๕๖๔	๒๕๖๕	๒๕๖๖	๒๕๖๔	๒๕๖๕	๒๕๖๖	
	บุคลากรสนับสนุนการสอน								
๑๑๐	ผู้ช่วยเจ้าพนักงานการเงินและบัญชี	๒	๒	๒	๒	-	-	-	
๑๑๑	ผู้ช่วยเจ้าพนักงานพัสดุ	๑	๑	๑	๑	-	-	-	
๑๑๒	ภารโรง	๒	๒	๒	๒	-	-	-	
	กองการเจ้าหน้าที่ (๒๙)								
๑๑๓	นักบริหารงานทั่วไป ระดับกลาง	-	-	๑	๑	-	+๑	-	
๑๑๔	นักบริหารงานทั่วไป ระดับต้น	-	-	๑	๑	-	+๑	-	
๑๑๕	หัวหน้ากลุ่มงานสรรหาและบรรจุแต่งตั้ง	-							
๑๑๖	หัวหน้ากลุ่มงานส่งเสริมและพัฒนาบุคลากร	-							
๑๑๗	นักทรัพยากรบุคคล ชำนาญการพิเศษ	-	-	๑	๑	-	+๑	-	
๑๑๘	นักทรัพยากรบุคคล ปฏิบัติการ/ชำนาญการ	-	-	๖	๖	-	+๖	-	
๑๑๙	เจ้าพนักงานธุรการ ปฏิบัติงาน/ชำนาญงาน	-	-	๑	๑	-	+๑	-	
	พนักงานจ้าง								
๑๒๐	ผู้ช่วยนักทรัพยากรบุคคล	-	-	๑	๑	-	+๑	-	
	หน่วยตรวจสอบภายใน (๑๒)								
๑๒๑	นักวิชาการตรวจสอบภายใน ปฏิบัติการ/ชำนาญการ	๒	๒	๒	๒	-	-	-	
๑๒๒	เจ้าพนักงานธุรการ ปฏิบัติงาน/ชำนาญงาน	๑	๑	๑	๑	-	-	-	
	รวม	๒๖๑	๒๖๑	๒๗๑	๒๗๐	-	+๑๐	-๑	

หมายเหตุ : ยุบเลิกตำแหน่งรองปลัดองค์การบริหารส่วนจังหวัด (นักบริหารงานท้องถิ่น ระดับกลาง) จำนวน ๑ อัตรา
เลขที่ตำแหน่ง ๔๔-๑-๐๐-๑๑๐๑-๐๐๔ ตามมติ ก.จ.จ.แม่ฮ่องสอน ในการประชุมครั้งที่ ๗/๒๕๖๓
เมื่อวันที่ ๒๒ กรกฎาคม ๒๕๖๓ (กำหนดรองรับเป็นการเฉพาะราย เมื่อตำแหน่งว่างให้ยุบเลิก)

๙. ภาวะค่าใช้จ่ายเกี่ยวกับเงินเดือนและประโยชน์ตอบแทนอื่น

ที่	ชื่อสายงาน	ระดับตำแหน่ง	จำนวนทั้งหมด	จำนวนที่มีอยู่ปัจจุบัน			อัตราตำแหน่งที่คาดว่าจะต้องใช้ในช่วงระยะ ๓ ปีข้างหน้า			อัตรากำลังคนเพิ่ม / ลด			ภาวะค่าใช้จ่ายที่เพิ่มขึ้น (๒)			ค่าใช้จ่ายรวม (๓)			หมายเหตุ
				จำนวน (คน)	เงินเดือน (๑)	เงินประจำตำแหน่ง (๒)	๒๕๖๔	๒๕๖๕	๒๕๖๖	๒๕๖๔	๒๕๖๕	๒๕๖๖	๒๕๖๔	๒๕๖๕	๒๕๖๖	๒๕๖๔	๒๕๖๕	๒๕๖๖	
๑	ปลัดองค์การบริหารส่วนจังหวัด (นักบริหารงานท้องถิ่น)	บริหารท้องถิ่น ระดับสูง	๑	๑	๖๓๗,๓๒๐	๒๔๐,๐๐๐	๑	๑	๑	-	-	-	๒๒,๙๒๐	๒๒,๙๒๐	๒๒,๙๒๐	๙๐๐,๒๔๐	๙๒๓,๑๖๐	๙๔๖,๐๘๐	
๒	รองปลัดองค์การบริหารส่วนจังหวัด (นักบริหารงานท้องถิ่น)	บริหารท้องถิ่น ระดับสูง	๑	-	๖๓๗,๓๒๐	๒๔๐,๐๐๐	๑	๑	๑	-	-	-	๒๒,๙๒๐	๒๒,๙๒๐	๒๒,๙๒๐	๙๐๐,๒๔๐	๙๒๓,๑๖๐	๙๔๖,๐๘๐	บัญชี ก.จ.
๓	รองปลัดองค์การบริหารส่วนจังหวัด (นักบริหารงานท้องถิ่น)	บริหารท้องถิ่น ระดับกลาง	๑	๑	๗๑๔,๐๐๐	๑๓๔,๔๐๐	๑	๑	๑	-	-	-	๒๓,๕๒๐	๒๔,๒๔๐	๒๔,๑๒๐	๘๗๑,๕๒๐	๘๙๖,๑๖๐	๙๒๐,๒๘๐	
๔	สำนักปลัดองค์การบริหารส่วนจังหวัด (๐๑) หัวหน้าสำนักปลัดองค์การบริหารส่วนจังหวัด (นักบริหารงานทั่วไป)	อำนาจการท้องถิ่น ระดับกลาง	๑	๑	๖๒๘,๔๔๐	๑๓๔,๔๐๐	๑	๑	๑	-	-	-	๒๐,๖๔๐	๒๑,๐๐๐	๒๑,๖๐๐	๗๙๓,๔๘๐	๘๑๔,๔๘๐	๘๒๖,๐๘๐	
๕	หัวหน้าฝ่ายนิติการ (นักบริหารงานทั่วไป)	อำนาจการท้องถิ่น ระดับต้น	๑	-	๓๙๓,๖๐๐	๑๘,๐๐๐	๑	๑	๑	-	-	-	๑๓,๖๒๐	๑๓,๖๒๐	๑๓,๖๒๐	๔๒๕,๒๒๐	๔๓๘,๘๔๐	๔๕๒,๔๖๐	บัญชี ก.จ.
๖	หัวหน้าฝ่ายอำนาจการ (นักบริหารงานทั่วไป)	อำนาจการท้องถิ่น ระดับต้น	๑	๑	๓๙๖,๐๐๐	๑๘,๐๐๐	๑	๑	๑	-	-	-	๑๓,๓๒๐	๑๓,๓๒๐	๑๓,๐๘๐	๔๒๗,๓๒๐	๔๔๐,๖๔๐	๔๕๓,๗๒๐	
๗	หัวหน้าฝ่ายฝ่ายสวัสดิการสังคม (นักบริหารงานสวัสดิการสังคม)	อำนาจการท้องถิ่น ระดับต้น	๑	๑	๓๙๖,๐๐๐	๑๘,๐๐๐	๑	๑	๑	-	-	-	๑๓,๓๒๐	๑๓,๓๒๐	๑๓,๐๘๐	๔๒๗,๓๒๐	๔๔๐,๖๔๐	๔๕๓,๗๒๐	
๘	นักจัดการงานทั่วไป	ปฏิบัติการ	๑	๑	๑๘๕,๐๔๐	-	๑	๑	๑	-	-	-	๙,๖๐๐	๘,๖๔๐	๗,๕๖๐	๑๙๔,๖๔๐	๒๐๓,๒๘๐	๒๑๐,๘๔๐	
๙	นักจัดการงานทั่วไป	ชำนาญการ	๑	๑	๒๙๓,๘๘๐	-	๑	๑	๑	-	-	-	๑๑,๗๖๐	๑๑,๘๘๐	๑๒,๒๔๐	๓๐๕,๖๔๐	๓๑๗,๕๒๐	๓๒๙,๗๖๐	
๑๐	นักจัดการงานทั่วไป	ชำนาญการ	๑	๑	๓๒๓,๗๖๐	-	๑	๑	๑	-	-	-	๑๒,๖๐๐	๑๒,๙๖๐	๑๓,๓๒๐	๓๓๖,๖๐๐	๓๔๙,๓๒๐	๓๖๒,๖๔๐	
๑๑	นักจัดการงานทั่วไป	ชำนาญการ	๑	๑	๑๘๕,๐๔๐	-	๑	๑	๑	-	-	-	๙,๖๐๐	๘,๖๔๐	๗,๕๖๐	๑๙๔,๖๔๐	๒๐๓,๒๘๐	๒๑๐,๘๔๐	
๑๒	นักจัดการงานทั่วไป	ปฏิบัติการ	๑	๑	๒๐๗,๔๘๐	-	๑	๑	๑	-	-	-	๗,๐๘๐	๗,๖๘๐	๗,๖๘๐	๒๑๔,๕๖๐	๒๒๒,๒๔๐	๒๒๙,๙๒๐	
๑๓	นิติกร	ปฏิบัติการ	๑	๑	๓๕๕,๓๒๐	-	๑	๑	๑	-	-	-	๑๒,๐๐๐	๑๒,๐๐๐	๑๒,๐๐๐	๓๖๗,๓๒๐	๓๗๙,๓๒๐	๓๙๑,๓๒๐	
๑๔	นิติกร	ปฏิบัติการ	๑	๑	๒๐๗,๔๘๐	-	๑	๑	๑	-	-	-	๗,๐๘๐	๗,๖๘๐	๗,๖๘๐	๒๑๔,๕๖๐	๒๒๒,๒๔๐	๒๒๙,๙๒๐	
๑๕	นิติกร	ชำนาญการ	๑	๑	๔๐๒,๗๒๐	-	๑	๑	๑	-	-	-	๑๓,๔๔๐	๑๓,๐๘๐	๑๓,๐๘๐	๔๑๖,๑๖๐	๔๒๙,๔๔๐	๔๔๑,๓๒๐	
๑๖	นิติกร	ปฏิบัติการ	๑	๑	๒๐๗,๔๘๐	-	๑	๑	๑	-	-	-	๗,๐๘๐	๗,๖๘๐	๗,๖๘๐	๒๑๔,๕๖๐	๒๒๒,๒๔๐	๒๒๙,๙๒๐	
๑๗	นักพัฒนาการท่องเที่ยว	ปฏิบัติการ	๑	๑	๓๕๕,๓๒๐	-	๑	๑	๑	-	-	-	๑๒,๐๐๐	๑๒,๐๐๐	๑๒,๐๐๐	๓๖๗,๓๒๐	๓๗๙,๓๒๐	๓๙๑,๓๒๐	
๑๘	นักพัฒนาชุมชน	ชำนาญการ	๑	๑	๓๒๙,๗๖๐	-	๑	๑	๑	-	-	-	๑๒,๙๖๐	๑๓,๔๔๐	๑๓,๓๒๐	๓๔๒,๗๒๐	๓๕๖,๑๖๐	๓๖๙,๔๘๐	
๑๙	เจ้าพนักงานธุรการ	ชำนาญงาน	๑	๑	๔๑๙,๘๘๐	-	๑	๑	๑	-	-	-	๑๓,๒๐๐	๑๓,๔๔๐	๑๔,๐๔๐	๔๓๓,๐๘๐	๔๔๖,๕๒๐	๔๖๐,๕๖๐	
๒๐	เจ้าพนักงานธุรการ	ชำนาญงาน	๑	๑	๒๘๕,๘๘๐	-	๑	๑	๑	-	-	-	๑๐,๙๒๐	๑๑,๑๖๐	๑๑,๐๔๐	๒๙๖,๗๖๐	๓๐๗,๙๒๐	๓๑๘,๙๖๐	
๒๑	เจ้าพนักงานธุรการ	ปฏิบัติงาน/ชำนาญงาน	๑	-	๒๖๔,๘๘๐	-	๑	๑	๑	-	-	-	๑๐,๕๖๐	๑๐,๘๐๐	๑๐,๙๒๐	๒๗๕,๐๔๐	๒๘๕,๘๘๐	๒๙๖,๗๖๐	ก.ส.ฝ.
๒๒	เจ้าพนักงานธุรการ	ปฏิบัติงาน/ชำนาญงาน	๑	-	๒๙๗,๙๐๐	-	๑	๑	๑	-	-	-	๙,๗๒๐	๙,๗๒๐	๙,๗๒๐	๓๐๗,๖๒๐	๓๑๗,๓๔๐	๓๒๗,๐๖๐	ก.ส.ฝ.

ที่	ชื่อสายงาน	ระดับตำแหน่ง	จำนวนทั้งหมด	จำนวนที่มีอยู่ปัจจุบัน			อัตราตำแหน่งที่คาดว่าจะต้องใช้ในช่วงระยะ ๓ ปีข้างหน้า			อัตรากำลังคนเพิ่ม / ลด			ภาวะค่าใช้จ่ายที่เพิ่มขึ้น (๒)			ค่าใช้จ่ายรวม (๓)			หมายเหตุ
				จำนวน (คน)	เงินเดือน (๑)	เงินประจำตำแหน่ง (๒)	๒๕๖๔	๒๕๖๕	๒๕๖๖	๒๕๖๔	๒๕๖๕	๒๕๖๖	๒๕๖๔	๒๕๖๕	๒๕๖๖	๒๕๖๔	๒๕๖๕	๒๕๖๖	
๒๓	เจ้าพนักงานธุรการ	ปฏิบัติงาน	๑	๑	๑๘๕,๒๘๐	-	๑	๑	๑	-	-	-	๗,๐๘๐	๗,๔๔๐	๗,๔๔๐	๑๙๒,๓๖๐	๑๙๙,๘๐๐	๒๐๗,๒๔๐	
๒๔	เจ้าพนักงานธุรการ	ปฏิบัติงาน/ชำนาญงาน	๑	-	๒๙๗,๙๐๐	-	๑	๑	๑	-	-	-	๙,๗๒๐	๙,๗๒๐	๙,๗๒๐	๓๐๗,๖๒๐	๓๑๖,๓๔๐	๓๒๕,๐๖๐	ว่าง
๒๕	ลูกจ้างประจำ พนักงานขับรถยนต์		๑	๑	๓๐๘,๐๔๐	-	๑	๑	๑	-	-	-	๑๒,๑๒๐	๑๒,๖๐๐	๑๒,๙๖๐	๓๒๐,๑๖๐	๓๓๒,๗๖๐	๓๔๕,๗๒๐	
๒๖	พนักงานขับรถยนต์		๑	๑	๒๘๐,๐๘๐	-	๑	๑	๑	-	-	-	๘,๘๘๐	๙,๒๔๐	๙,๘๔๐	๒๘๘,๙๖๐	๒๙๘,๒๐๐	๓๐๘,๐๔๐	
๒๗	พนักงานขับรถยนต์		๑	๑	๒๙๓,๔๐๐	-	๑	๑	๑	-	-	-	๙,๖๐๐	๑๐,๕๒๐	๑๒,๒๔๐	๓๐๓,๐๐๐	๓๑๖,๕๒๐	๓๒๙,๗๖๐	
๒๘	พนักงานขับรถยนต์		-	-	๒๗๑,๒๐๐	-	๑	-	-	-	-๑	-	๘,๘๘๐	-	-	๒๘๐,๐๘๐	-	-	
๒๙	พนักงานจ้าง ผู้ช่วยนักจัดการงานทั่วไป		๑	๑	๒๕๗,๗๖๐	-	๑	๑	๑	-	-	-	๑๐,๓๒๐	๑๐,๘๐๐	๑๑,๑๖๐	๒๖๘,๐๘๐	๒๗๘,๘๘๐	๒๙๐,๐๔๐	
๓๐	ผู้ช่วยนักจัดการงานทั่วไป		๑	๑	๒๖๕,๒๐๐	-	๑	๑	๑	-	-	-	๑๐,๖๘๐	๑๑,๐๔๐	๑๑,๕๒๐	๒๗๕,๘๘๐	๒๘๖,๙๒๐	๒๙๘,๔๔๐	
๓๑	ผู้ช่วยเจ้าพนักงานส่งเสริมการท่องเที่ยว		๑	๑	๒๐๖,๕๒๐	-	๑	๑	๑	-	-	-	๘,๖๘๐	๘,๖๔๐	๙,๐๐๐	๒๑๔,๘๐๐	๒๒๓,๔๔๐	๒๓๒,๔๔๐	
๓๒	ผู้ช่วยเจ้าพนักงานธุรการ (คนพิการ)		๑	๑	-	-	๑	๑	๑	-	-	-	๑๓๘,๐๐๐	๕,๕๒๐	๕,๗๖๐	๑๓๘,๐๐๐	๑๔๓,๕๒๐	๑๔๙,๒๘๐	
๓๓	พนักงานขับรถยนต์		๑	๑	๑๕๕,๗๖๐	-	๑	๑	๑	-	-	-	๖,๒๔๐	๖,๔๘๐	๖,๘๔๐	๑๖๒,๐๐๐	๑๖๘,๔๘๐	๑๗๕,๓๒๐	
๓๔	พนักงานขับรถยนต์		๑	๑	๑๕๑,๘๐๐	-	๑	๑	๑	-	-	-	๖,๑๒๐	๖,๓๖๐	๖,๖๐๐	๑๕๗,๙๒๐	๑๖๔,๒๘๐	๑๗๐,๘๘๐	
๓๕	พนักงานขับรถยนต์		๑	๑	๑๕๔,๘๐๐	-	๑	๑	๑	-	-	-	๖,๒๔๐	๖,๘๘๐	๖,๗๒๐	๑๖๑,๐๔๐	๑๖๗,๕๒๐	๑๗๔,๒๔๐	
๓๖	พนักงานขับรถยนต์		๑	๑	๑๓๓,๓๒๐	-	๑	๑	๑	-	-	-	๕,๔๐๐	๕,๖๔๐	๕,๘๘๐	๑๓๘,๗๒๐	๑๔๔,๓๖๐	๑๕๐,๒๔๐	
๓๗	พนักงานขับรถยนต์		๑	๑	๑๑๙,๗๖๐	-	๑	๑	๑	-	-	-	๔,๘๐๐	๕,๐๔๐	๕,๒๘๐	๑๒๔,๕๖๐	๑๒๙,๖๐๐	๑๓๕,๘๘๐	
๓๘	พนักงานขับรถยนต์		๑	๑	๑๑๘,๔๔๐	-	๑	๑	๑	-	-	-	๔,๘๐๐	๕,๐๔๐	๕,๑๖๐	๑๒๓,๒๘๐	๑๒๘,๒๘๐	๑๓๓,๔๔๐	
๓๙	พนักงานขับรถยนต์		๑	๑	๑๖๔,๗๖๐	-	๑	๑	๑	-	-	-	๖,๖๐๐	๖,๙๖๐	๗,๒๐๐	๑๗๑,๓๖๐	๑๗๘,๓๒๐	๑๘๕,๕๒๐	
๔๐	พนักงานขับรถยนต์		๑	๑	๑๖๒,๙๖๐	-	๑	๑	๑	-	-	-	๖,๖๐๐	๖,๘๔๐	๗,๐๘๐	๑๖๙,๕๖๐	๑๗๖,๔๐๐	๑๘๓,๔๘๐	
๔๑	พนักงานขับรถยนต์		๑	๑	๑๒๔,๔๔๐	-	๑	๑	๑	-	-	-	๕,๐๔๐	๕,๒๘๐	๕,๔๐๐	๑๒๙,๘๘๐	๑๓๔,๗๖๐	๑๔๐,๑๖๐	
๔๒	พนักงานขับรถยนต์		๑	๑	๑๒๔,๔๔๐	-	๑	๑	๑	-	-	-	๕,๐๔๐	๕,๒๘๐	๕,๔๐๐	๑๒๙,๘๘๐	๑๓๔,๗๖๐	๑๔๐,๑๖๐	
๔๓	พนักงานขับรถยนต์		๑	๑	๑๑๒,๘๐๐	-	๑	๑	๑	-	-	-	-	๔,๕๖๐	๔,๘๐๐	๑๑๒,๘๐๐	๑๑๗,๓๖๐	๑๒๒,๑๖๐	
๔๔	พนักงานขับรถยนต์		๑	๑	-	-	๑	๑	๑	-	-	-	๑๑๒,๘๐๐	๔,๕๖๐	๔,๘๐๐	๑๑๒,๘๐๐	๑๑๗,๓๖๐	๑๒๒,๑๖๐	
๔๕	คนงานประจำเครื่องถ่ายเอกสาร		๑	๑	๑๐๘,๐๐๐	-	๑	๑	๑	-	-	-	-	-	-	๑๐๘,๐๐๐	๑๐๘,๐๐๐	๑๐๘,๐๐๐	
๔๖	คนสวน		๑	๑	๑๐๘,๐๐๐	-	๑	๑	๑	-	-	-	-	-	-	๑๐๘,๐๐๐	๑๐๘,๐๐๐	๑๐๘,๐๐๐	
๔๗	คนสวน		๑	๑	๑๐๘,๐๐๐	-	๑	๑	๑	-	-	-	-	-	-	๑๐๘,๐๐๐	๑๐๘,๐๐๐	๑๐๘,๐๐๐	
๔๘	สำนักงานเลขานุการองค์การบริหารส่วนจังหวัด (๑๒) เลขานุการองค์การบริหารส่วนจังหวัด (นักบริหารงานทั่วไป)	อำนาจการท้องถิ่นระดับกลาง	๑	๑	๔๒๑,๐๘๐	๑๓๔,๔๐๐	๑	๑	๑	-	-	-	๑๖,๓๒๐	๑๖,๕๖๐	๑๖,๓๒๐	๕๗๑,๘๐๐	๕๘๘,๓๖๐	๖๐๔,๖๘๐	

ที่	ชื่อสายงาน	ระดับตำแหน่ง	จำนวนทั้งหมด	จำนวนที่มีอยู่ปัจจุบัน			อัตราตำแหน่งที่คาดว่าจะต้องใช้ในช่วงระยะ ๓ ปีข้างหน้า			อัตรากำลังคนเพิ่ม / ลด			ภาวะค่าใช้จ่ายที่เพิ่มขึ้น (๒)			ค่าใช้จ่ายรวม (๓)			หมายเหตุ
				จำนวน (คน)	เงินเดือน (๑)	เงินประจำตำแหน่ง (๒)	๒๕๖๔	๒๕๖๕	๒๕๖๖	๒๕๖๔	๒๕๖๕	๒๕๖๖	๒๕๖๔	๒๕๖๕	๒๕๖๖	๒๕๖๔	๒๕๖๕	๒๕๖๖	
๔๙	หัวหน้าฝ่ายกิจการสภา (นักบริหารงานทั่วไป)	อำนาจการท้องถิ่น ระดับต้น	๑	๑	๓๘๒,๕๖๐	๑๘,๐๐๐	๑	๑	๑	-	-	-	๑๓,๔๔๐	๑๓,๓๒๐	๑๓,๓๒๐	๔๑๔,๐๐๐	๔๒๗,๓๒๐	๔๔๐,๖๔๐	
๕๐	หัวหน้าฝ่ายส่งเสริมการมีส่วนร่วมของประชาชน (นักบริหารงานทั่วไป)	อำนาจการท้องถิ่น ระดับต้น	๑	-	๓๘๒,๕๖๐	๑๘,๐๐๐	๑	๑	๑	-	-	-	๑๓,๔๔๐	๑๓,๓๒๐	๑๓,๓๒๐	๔๑๔,๐๐๐	๔๒๗,๓๒๐	๔๔๐,๖๔๐	บัญชี ก.จ.
๕๑	หัวหน้าฝ่ายการประชุม (นักบริหารงานทั่วไป)	อำนาจการท้องถิ่น ระดับต้น	๑	๑	๔๐๙,๓๒๐	๑๘,๐๐๐	๑	๑	๑	-	-	-	๑๓,๓๒๐	๑๓,๐๘๐	๑๓,๒๐๐	๔๔๐,๖๔๐	๔๕๓,๗๒๐	๔๖๖,๙๒๐	
๕๒	นักจัดการงานทั่วไป	ปฏิบัติการ	๑	๑	๑๙๙,๒๐๐	-	๑	๑	๑	-	-	-	๘,๒๘๐	๗,๐๘๐	๗,๖๘๐	๒๐๗,๔๘๐	๒๑๔,๕๖๐	๒๒๒,๒๔๐	
๕๓	นักจัดการงานทั่วไป	ชำนาญการ	๑	๑	๓๓๖,๓๖๐	-	๑	๑	๑	-	-	-	๑๒,๙๖๐	๑๓,๓๒๐	๑๓,๔๔๐	๓๔๙,๓๒๐	๓๖๒,๖๔๐	๓๗๖,๐๘๐	
๕๔	นักจัดการงานทั่วไป	ปฏิบัติการ	๑	๑	๒๓๓,๗๖๐	-	๑	๑	๑	-	-	-	๗,๖๘๐	๗,๘๐๐	๘,๗๖๐	๒๔๑,๔๔๐	๒๔๙,๒๔๐	๒๕๘,๐๐๐	
๕๕	นักจัดการงานทั่วไป	ปฏิบัติการ/ชำนาญการ	๑	-	๒๖๒,๕๖๐	-	๑	๑	๑	-	-	-	๘,๖๔๐	๘,๘๘๐	๙,๐๐๐	๒๗๑,๒๐๐	๒๘๐,๐๘๐	๒๘๙,๐๘๐	ว่าง
๕๖	เจ้าพนักงานธุรการ	ปฏิบัติงาน	๑	๑	๒๕๒,๒๔๐	-	๑	๑	๑	-	-	-	๘,๑๖๐	๘,๔๐๐	๘,๘๘๐	๒๖๐,๔๐๐	๒๖๘,๘๐๐	๒๗๗,๖๘๐	
๕๗	เจ้าพนักงานธุรการ	ปฏิบัติงาน/ชำนาญงาน	๑	-	๒๙๗,๙๐๐	-	๑	๑	๑	-	-	-	๙,๗๒๐	๙,๗๒๐	๙,๗๒๐	๓๐๗,๖๒๐	๓๑๖,๓๔๐	๓๒๕,๐๖๐	กสฝ.
๕๘	เจ้าพนักงานธุรการ	ปฏิบัติงาน/ชำนาญงาน	๑	-	๒๙๗,๙๐๐	-	๑	๑	๑	-	-	-	๙,๗๒๐	๙,๗๒๐	๙,๗๒๐	๓๐๗,๖๒๐	๓๑๖,๓๔๐	๓๒๕,๐๖๐	ว่าง
๕๙	พนักงานจ้าง ผู้ช่วยนักจัดการงานทั่วไป		๑	๑	๒๒๕,๖๐๐	-	๑	๑	๑	-	-	-	๙,๑๒๐	๙,๔๘๐	๙,๘๔๐	๒๓๘,๗๒๐	๒๔๔,๒๐๐	๒๕๕,๐๔๐	
๖๐	ผู้ช่วยนักจัดการงานทั่วไป		๑	๑	๒๕๗,๗๖๐	-	๑	๑	๑	-	-	-	๑๐,๓๒๐	๑๐,๘๐๐	๑๑,๑๖๐	๒๖๘,๐๘๐	๒๗๘,๘๘๐	๒๘๘,๐๔๐	
๖๑	กองคลัง (๐๔) ผู้อำนวยการกองคลัง (นักบริหารงานการคลัง)	อำนาจการท้องถิ่น ระดับกลาง	๑	-	๕๙๗,๙๖๐	๑๓๔,๔๐๐	๑	๑	๑	-	-	-	๒๐,๒๘๐	๒๐,๕๒๐	๒๐,๗๖๐	๗๕๒,๖๔๐	๗๗๓,๑๖๐	๗๙๓,๙๒๐	บัญชี ก.จ.
๖๒	หัวหน้าฝ่ายบริหารงานคลัง (นักบริหารงานการคลัง)	อำนาจการท้องถิ่น ระดับต้น	๑	-	๓๙๓,๖๐๐	๑๘,๐๐๐	๑	๑	๑	-	-	-	๑๓,๖๒๐	๑๓,๖๒๐	๑๓,๖๒๐	๔๒๕,๒๒๐	๔๓๘,๘๔๐	๔๕๒,๔๖๐	บัญชี ก.จ.
๖๓	หัวหน้าฝ่ายการเงินและบัญชี (นักบริหารงานการคลัง)	อำนาจการท้องถิ่น ระดับต้น	๑	-	๓๙๓,๖๐๐	๑๘,๐๐๐	๑	๑	๑	-	-	-	๑๓,๖๒๐	๑๓,๖๒๐	๑๓,๖๒๐	๔๒๕,๒๒๐	๔๓๘,๘๔๐	๔๕๒,๔๖๐	บัญชี ก.จ.
๖๔	หัวหน้าฝ่ายเร่งรัดและจัดเก็บรายได้ (นักบริหารงานการคลัง)	อำนาจการท้องถิ่น ระดับต้น	๑	-	๓๙๓,๖๐๐	๑๘,๐๐๐	๑	๑	๑	-	-	-	๑๓,๖๒๐	๑๓,๖๒๐	๑๓,๖๒๐	๔๒๕,๒๒๐	๔๓๘,๘๔๐	๔๕๒,๔๖๐	บัญชี ก.จ.
๖๕	หัวหน้าฝ่ายพัสดุและทรัพย์สิน (นักบริหารงานการคลัง)	อำนาจการท้องถิ่น ระดับต้น	๑	-	๓๙๓,๖๐๐	๑๘,๐๐๐	๑	๑	๑	-	-	-	๑๓,๖๒๐	๑๓,๖๒๐	๑๓,๖๒๐	๔๒๕,๒๒๐	๔๓๘,๘๔๐	๔๕๒,๔๖๐	บัญชี ก.จ.
๖๖	นักวิชาการคอมพิวเตอร์	ชำนาญการ	๑	๑	๒๖๖,๐๔๐	-	๑	๑	๑	-	-	-	๑๐,๙๒๐	๑๑,๑๖๐	๑๑,๕๒๐	๒๗๖,๙๖๐	๒๘๘,๑๒๐	๒๙๙,๖๔๐	
๖๗	นักวิชาการเงินและบัญชี	ชำนาญการ	๑	๑	๓๒๓,๗๖๐	-	๑	๑	๑	-	-	-	๑๒,๖๐๐	๑๒,๙๖๐	๑๓,๓๒๐	๓๓๖,๓๒๐	๓๔๙,๓๒๐	๓๖๒,๖๔๐	
๖๘	นักวิชาการเงินและบัญชี	ปฏิบัติการ	๑	๑	๒๖๒,๕๖๐	-	๑	๑	๑	-	-	-	๘,๖๔๐	๘,๘๘๐	๙,๐๐๐	๒๗๑,๒๐๐	๒๘๐,๐๘๐	๒๘๙,๐๘๐	
๖๙	นักวิชาการคลัง	ชำนาญการ	๑	๑	๓๖๒,๖๔๐	-	๑	๑	๑	-	-	-	๑๓,๔๔๐	๑๓,๓๒๐	๑๓,๓๒๐	๓๗๖,๐๘๐	๓๘๙,๔๐๐	๔๐๒,๗๒๐	

ที่	ชื่อสายงาน	ระดับตำแหน่ง	จำนวนทั้งหมด	จำนวนที่มีอยู่ปัจจุบัน			อัตราตำแหน่งที่คาดว่าจะต้องใช้ในช่วงระยะ ๓ ปีข้างหน้า			อัตรากำลังคนเพิ่ม / ลด			ภาวะค่าใช้จ่ายที่เพิ่มขึ้น (๒)			ค่าใช้จ่ายรวม (๓)			หมายเหตุ
				จำนวน(คน)	เงินเดือน(๑)	เงินประจำตำแหน่ง(๒)	๒๕๖๔	๒๕๖๕	๒๕๖๖	๒๕๖๔	๒๕๖๕	๒๕๖๖	๒๕๖๔	๒๕๖๕	๒๕๖๖	๒๕๖๔	๒๕๖๕	๒๕๖๖	
๗๐	นักวิชาการจัดเก็บรายได้	ปฏิบัติการ	๑	๑	๓๒๓,๐๔๐	-	๑	๑	๑	-	-	-	๑๐,๕๖๐	๑๐,๖๘๐	๑๐,๕๖๐	๓๓๓,๖๐๐	๓๔๔,๒๘๐	๓๕๕,๘๔๐	
๗๑	นักวิชาการพัสดุ	ปฏิบัติการ/ชำนาญการ	๑	-	๓๕๕,๓๒๐	-	๑	๑	๑	-	-	-	๑๒,๐๐๐	๑๒,๐๐๐	๑๒,๐๐๐	๓๖๗,๓๒๐	๓๗๙,๓๒๐	๓๙๑,๓๒๐	ว่าง
๗๒	นักวิชาการพัสดุ	ปฏิบัติการ	๑	๑	๒๑๐,๘๔๐	-	๑	๑	๑	-	-	-	๗,๕๖๐	๗,๖๘๐	๗,๖๘๐	๒๑๘,๔๐๐	๒๒๖,๐๘๐	๒๓๓,๗๖๐	
๗๓	เจ้าพนักงานการเงินและบัญชี	ปฏิบัติงาน/ชำนาญงาน	๑	-	๒๙๗,๙๐๐	-	๑	๑	๑	-	-	-	๙,๗๒๐	๙,๗๒๐	๙,๗๒๐	๓๐๗,๖๒๐	๓๑๖,๓๔๐	๓๒๕,๐๖๐	กสิณ.
๗๔	เจ้าพนักงานการเงินและบัญชี	ชำนาญงาน	๑	๑	๓๑๓,๔๔๐	-	๑	๑	๑	-	-	-	๑๐,๙๒๐	๑๑,๑๖๐	๑๑,๐๔๐	๓๒๔,๖๐๐	๓๓๕,๕๒๐	๓๔๖,๕๖๐	
๗๕	เจ้าพนักงานการเงินและบัญชี	ชำนาญงาน	๑	๑	๒๘๐,๔๔๐	-	๑	๑	๑	-	-	-	๑๐,๘๐๐	๑๑,๐๔๐	๑๑,๑๖๐	๒๙๑,๒๘๐	๓๐๒,๒๘๐	๓๑๓,๔๔๐	
๗๖	เจ้าพนักงานการเงินและบัญชี	ชำนาญงาน	๑	๑	๑๘๗,๖๐๐	-	๑	๑	๑	-	-	-	๙,๒๔๐	๘,๘๘๐	๙,๐๐๐	๑๙๖,๘๘๐	๒๐๖,๗๒๐	๒๑๖,๗๒๐	
๗๗	เจ้าพนักงานการเงินและบัญชี	ปฏิบัติงาน/ชำนาญงาน	๑	-	๒๙๗,๙๐๐	-	๑	๑	๑	-	-	-	๙,๗๒๐	๙,๗๒๐	๙,๗๒๐	๓๐๗,๖๒๐	๓๑๖,๓๔๐	๓๒๕,๐๖๐	
๗๘	เจ้าพนักงานการเงินและบัญชี	ปฏิบัติงาน/ชำนาญงาน	๑	-	๒๙๗,๙๐๐	-	๑	๑	๑	-	-	-	๙,๗๒๐	๙,๗๒๐	๙,๗๒๐	๓๐๗,๖๒๐	๓๑๖,๓๔๐	๓๒๕,๐๖๐	
๗๙	เจ้าพนักงานการเงินและบัญชี	ปฏิบัติงาน/ชำนาญงาน	๑	-	๒๙๗,๙๐๐	-	๑	๑	๑	-	-	-	๙,๗๒๐	๙,๗๒๐	๙,๗๒๐	๓๐๗,๖๒๐	๓๑๖,๓๔๐	๓๒๕,๐๖๐	กสิณ.
๘๐	เจ้าพนักงานการคลัง	ชำนาญงาน	๑	๑	๓๐๗,๓๒๐	-	๑	๑	๑	-	-	-	๑๑,๐๔๐	๑๐,๙๒๐	๑๑,๒๘๐	๓๑๘,๖๐๐	๓๒๗,๘๘๐	๓๓๙,๑๖๐	
๘๑	เจ้าพนักงานการคลัง	ปฏิบัติงาน/ชำนาญงาน	๑	-	๒๙๗,๙๐๐	-	๑	๑	๑	-	-	-	๙,๗๒๐	๙,๗๒๐	๙,๗๒๐	๓๐๗,๖๒๐	๓๑๖,๓๔๐	๓๒๕,๐๖๐	ว่าง
๘๒	เจ้าพนักงานพัสดุ	ปฏิบัติงาน	๑	๑	๒๒๙,๒๐๐	-	๑	๑	๑	-	-	-	๗,๔๔๐	๗,๖๘๐	๗,๙๒๐	๒๓๖,๖๔๐	๒๔๔,๓๒๐	๒๕๒,๒๔๐	
๘๓	เจ้าพนักงานพัสดุ	ปฏิบัติงาน	๑	๑	๒๙๗,๙๐๐	-	๑	๑	๑	-	-	-	๙,๗๒๐	๙,๗๒๐	๙,๗๒๐	๓๐๗,๖๒๐	๓๑๖,๓๔๐	๓๒๕,๐๖๐	
๘๔	เจ้าพนักงานพัสดุ	ปฏิบัติงาน/ชำนาญงาน	๑	-	๒๙๗,๙๐๐	-	๑	๑	๑	-	-	-	๙,๗๒๐	๙,๗๒๐	๙,๗๒๐	๓๐๗,๖๒๐	๓๑๖,๓๔๐	๓๒๕,๐๖๐	ว่าง
๘๕	เจ้าพนักงานพัสดุ	ชำนาญงาน	๑	๑	๓๘๗,๒๔๐	-	๑	๑	๑	-	-	-	๑๒,๔๘๐	๑๓,๔๔๐	๑๓,๓๒๐	๓๙๙,๖๐๐	๔๑๓,๑๖๐	๔๒๖,๔๘๐	
๘๖	เจ้าพนักงานธุรการ	ปฏิบัติงาน/ชำนาญงาน	๑	-	๑๙๔,๒๘๐	-	๑	๑	๑	-	-	-	๘,๗๖๐	๙,๒๔๐	๙,๐๐๐	๒๐๓,๐๔๐	๒๑๒,๒๘๐	๒๒๑,๒๘๐	กสิณ.
๘๗	เจ้าพนักงานธุรการ	ปฏิบัติงาน/ชำนาญงาน	๑	-	๒๙๗,๙๐๐	-	๑	๑	๑	-	-	-	๙,๗๒๐	๙,๗๒๐	๙,๗๒๐	๓๐๗,๖๒๐	๓๑๖,๓๔๐	๓๒๕,๐๖๐	ว่าง
๘๘	เจ้าพนักงานธุรการ	ชำนาญงาน	๑	๑	๔๓๙,๖๘๐	-	๑	๑	๑	-	-	-	๑๓,๘๐๐	๑๔,๔๐๐	๑๕,๑๒๐	๔๕๓,๔๘๐	๔๖๗,๘๘๐	๔๘๓,๐๐๐	
๘๙	เจ้าพนักงานธุรการ	ปฏิบัติงาน/ชำนาญงาน	๑	-	๒๙๗,๙๐๐	-	๑	๑	๑	-	-	-	๙,๗๒๐	๙,๗๒๐	๙,๗๒๐	๓๐๗,๖๒๐	๓๑๖,๓๔๐	๓๒๕,๐๖๐	กสิณ.
๙๐	พนักงานจ้าง ผู้ช่วยนักวิชาการคอมพิวเตอร์		๑	๑	๒๘๘,๘๔๐	-	๑	๑	๑	-	-	-	๑๑,๖๔๐	๑๒,๑๒๐	๑๒,๖๐๐	๓๐๐,๔๘๐	๓๑๒,๖๐๐	๓๒๕,๒๐๐	
๙๑	ผู้ช่วยนักวิชาการคอมพิวเตอร์		๑	-	๒๕๕,๓๖๐	-	๑	๑	๑	-	-	-	๑๐,๓๒๐	๑๐,๖๘๐	๑๑,๑๖๐	๒๖๕,๖๘๐	๒๗๖,๓๖๐	๒๘๗,๕๒๐	
๙๒	ผู้ช่วยนักวิชาการการเงินและบัญชี		๑	๑	๑๙๖,๔๔๐	-	๑	๑	๑	-	-	-	๗,๙๒๐	๘,๒๘๐	๘,๕๒๐	๒๐๔,๓๖๐	๒๑๒,๖๔๐	๒๒๑,๑๖๐	
๙๓	ผู้ช่วยนักวิชาการพัสดุ		๑	๑	๑๙๖,๔๔๐	-	๑	๑	๑	-	-	-	๗,๙๒๐	๘,๒๘๐	๘,๕๒๐	๒๐๔,๓๖๐	๒๑๒,๖๔๐	๒๒๑,๑๖๐	
๙๔	ผู้ช่วยเจ้าพนักงานพัสดุ		๑	๑	๑๘๙,๙๖๐	-	๑	๑	๑	-	-	-	๗,๖๘๐	๗,๙๒๐	๘,๒๘๐	๑๙๗,๖๔๐	๒๐๕,๕๖๐	๒๑๓,๘๔๐	
๙๕	ผู้ช่วยเจ้าพนักงานพัสดุ		๑	๑	๑๑๒,๘๐๐	-	๑	๑	๑	-	-	-	-	๔,๕๖๐	๔,๘๐๐	๑๑๒,๘๐๐	๑๑๗,๓๖๐	๑๒๒,๑๖๐	
๙๖	ผู้ช่วยเจ้าพนักงานพัสดุ		๑	๑	๑๒๘,๑๖๐	-	๑	๑	๑	-	-	-	๕,๑๖๐	๕,๔๐๐	๕,๖๔๐	๑๓๓,๓๒๐	๑๓๘,๗๒๐	๑๔๔,๓๖๐	
๙๗	กองช่าง (๐๕) ผู้อำนวยการกองช่าง (นักบริหารงานช่าง)	อำนาจการท้องถิ่น ระดับกลาง	๑	-	๔๐๕,๒๔๐	๑๓๔,๔๐๐	๑	๑	๑	-	-	-	๑๕,๘๔๐	๑๖,๓๒๐	๑๖,๕๖๐	๕๕๕,๘๘๐	๕๗๑,๘๐๐	๕๘๘,๓๖๐	บัญชี ก.จ.

ที่	ชื่อสายงาน	ระดับตำแหน่ง	จำนวนทั้งหมด	จำนวนที่มีอยู่ปัจจุบัน			อัตราตำแหน่งที่คาดว่าจะต้องใช้ในช่วงระยะ ๓ ปีข้างหน้า			อัตรากำลังคนเพิ่ม / ลด			ภาวะค่าใช้จ่ายที่เพิ่มขึ้น (๒)			ค่าใช้จ่ายรวม (๓)			หมายเหตุ
				จำนวน(คน)	เงินเดือน (๑)	เงินประจำตำแหน่ง (๒)	๒๕๖๔	๒๕๖๕	๒๕๖๖	๒๕๖๔	๒๕๖๕	๒๕๖๖	๒๕๖๔	๒๕๖๕	๒๕๖๖	๒๕๖๔	๒๕๖๕	๒๕๖๖	
๙๘	หัวหน้าฝ่ายสำรวจและออกแบบ (นักบริหารงานช่าง)	อำนาจการท้องถิ่น ระดับต้น	๑	๑	๔๘๓,๑๒๐	๑๘,๐๐๐	๑	๑	๑	-	-	-	๑๕,๔๘๐	๑๖,๐๘๐	๑๖,๖๘๐	๕๑๖,๖๐๐	๕๓๒,๖๘๐	๕๔๙,๓๖๐	
๙๙	หัวหน้าฝ่ายก่อสร้างและซ่อมบำรุง (นักบริหารงานช่าง)	อำนาจการท้องถิ่น ระดับต้น	๑	๑	๓๘๒,๕๖๐	๑๘,๐๐๐	๑	๑	๑	-	-	-	๑๓,๔๔๐	๑๓,๓๒๐	๑๓,๓๒๐	๔๑๔,๐๐๐	๔๒๗,๓๒๐	๔๔๐,๖๔๐	
๑๐๐	หัวหน้าฝ่ายเครื่องจักรกล (นักบริหารงานช่าง)	อำนาจการท้องถิ่น ระดับต้น	๑	-	๓๙๓,๖๐๐	๑๘,๐๐๐	๑	๑	๑	-	-	-	๑๓,๖๒๐	๑๓,๖๒๐	๑๓,๖๒๐	๔๒๕,๒๒๐	๔๓๘,๘๔๐	๔๕๒,๕๖๐	บัญชี ก.จ.
๑๐๑	วิศวกรโยธา	ชำนาญการพิเศษ	๑	๑	๓๗๖,๐๘๐	๑๓๔,๔๐๐	๑	๑	๑	-	-	-	๑๓,๓๒๐	๑๓,๓๒๐	๑๓,๔๔๐	๕๑๓,๘๐๐	๕๓๗,๑๒๐	๕๕๐,๕๖๐	
๑๐๒	วิศวกรโยธา	ปฏิบัติการ/ชำนาญการ	๑	-	๓๕๕,๓๒๐	-	๑	๑	๑	-	-	-	๑๒,๐๐๐	๑๒,๐๐๐	๑๒,๐๐๐	๓๖๗,๓๒๐	๓๗๙,๓๒๐	๓๙๑,๓๒๐	
๑๐๓	นายช่างโยธา	อาวุโส	๑	๑	๓๓๖,๓๖๐	-	๑	๑	๑	-	-	-	๑๒,๙๖๐	๑๓,๓๒๐	๑๓,๔๔๐	๓๔๙,๓๒๐	๓๖๒,๖๔๐	๓๗๖,๐๘๐	
๑๐๔	นายช่างโยธา	ชำนาญงาน	๑	๑	๓๓๕,๕๒๐	-	๑	๑	๑	-	-	-	๑๑,๐๔๐	๑๑,๑๖๐	๑๑,๕๒๐	๓๔๖,๕๖๐	๓๕๗,๗๒๐	๓๖๙,๒๔๐	
๑๐๕	นายช่างโยธา	ชำนาญงาน	๑	๑	๒๙๑,๒๔๐	-	๑	๑	๑	-	-	-	๑๑,๐๔๐	๑๑,๑๖๐	๑๑,๙๒๐	๓๐๒,๒๘๐	๓๑๓,๔๔๐	๓๒๕,๓๖๐	
๑๐๖	นายช่างโยธา	ปฏิบัติงาน	๑	๑	๒๔๐,๔๘๐	-	๑	๑	๑	-	-	-	๗,๘๐๐	๘,๐๔๐	๘,๒๘๐	๒๔๘,๒๘๐	๒๕๖,๓๒๐	๒๖๔,๖๐๐	
๑๐๗	นายช่างโยธา	ปฏิบัติงาน	๑	๑	๑๖๘,๓๖๐	-	๑	๑	๑	-	-	-	๖,๘๘๐	๖,๘๘๐	๖,๙๖๐	๑๗๔,๘๔๐	๑๘๑,๖๘๐	๑๘๘,๖๔๐	
๑๐๘	นายช่างเขียนแบบ	ชำนาญงาน	๑	๑	๒๔๔,๓๒๐	-	๑	๑	๑	-	-	-	๙,๙๖๐	๑๐,๒๐๐	๑๐,๕๖๐	๒๕๕,๒๘๐	๒๖๔,๘๘๐	๒๗๕,๐๔๐	
๑๐๙	นายช่างเครื่องกล	อาวุโส	๑	๑	๓๖๙,๔๘๐	-	๑	๑	๑	-	-	-	๑๓,๐๘๐	๑๓,๔๔๐	๑๓,๓๒๐	๓๘๒,๕๖๐	๓๙๖,๐๐๐	๔๐๙,๓๒๐	
๑๑๐	นายช่างเครื่องกล	ปฏิบัติงาน	๑	๑	๒๙๗,๙๐๐	-	๑	๑	๑	-	-	-	๙,๗๒๐	๙,๗๒๐	๙,๗๒๐	๓๐๗,๖๒๐	๓๑๗,๓๔๐	๓๒๗,๐๖๐	
๑๑๑	นายช่างเครื่องกล	ปฏิบัติงาน/ชำนาญงาน	๑	-	๒๙๕,๙๐๐	-	๑	๑	๑	-	-	-	๙,๗๒๐	๙,๗๒๐	๙,๗๒๐	๓๐๗,๖๒๐	๓๑๗,๓๔๐	๓๒๗,๐๖๐	
๑๑๒	นายช่างไฟฟ้า	ชำนาญงาน	๑	๑	๒๘๕,๘๔๐	-	๑	๑	๑	-	-	-	๑๐,๙๒๐	๑๑,๑๖๐	๑๑,๐๔๐	๒๙๖,๗๖๐	๓๐๗,๙๒๐	๓๑๘,๙๖๐	
๑๑๓	เจ้าพนักงานป้องกันและบรรเทาสาธารณภัย	ปฏิบัติงาน/ชำนาญงาน	๑	-	๒๙๗,๙๐๐	-	๑	๑	๑	-	-	-	๙,๗๒๐	๙,๗๒๐	๙,๗๒๐	๓๐๗,๖๒๐	๓๑๗,๓๔๐	๓๒๗,๐๖๐	
๑๑๔	เจ้าพนักงานธุรการ	ชำนาญงาน	๑	๑	๒๙๑,๒๔๐	-	๑	๑	๑	-	-	-	๑๑,๐๔๐	๑๑,๑๖๐	๑๑,๙๒๐	๓๐๒,๒๘๐	๓๑๓,๔๔๐	๓๒๕,๓๖๐	
๑๑๕	เจ้าพนักงานธุรการ	ชำนาญงาน	๑	๑	๓๑๘,๙๖๐	-	๑	๑	๑	-	-	-	๑๐,๙๒๐	๑๑,๒๘๐	๑๑,๙๒๐	๓๒๒,๘๘๐	๓๔๑,๑๖๐	๓๕๒,๐๘๐	
๑๑๖	เจ้าพนักงานธุรการ	ปฏิบัติงาน/ชำนาญงาน	๑	-	๒๙๗,๙๐๐	-	๑	๑	๑	-	-	-	๙,๗๒๐	๙,๗๒๐	๙,๗๒๐	๓๐๗,๖๒๐	๓๑๗,๓๔๐	๓๒๗,๐๖๐	กสภ.
	ลูกจ้างประจำ																		
๑๑๗	พนักงานขับรถยนต์		๑	๑	-	-	๑	๑	๑	-	-	-	-	-	-	-	-	-	ลูกจ้างถ่ายโอน
๑๑๘	พนักงานขับรถยนต์		๑	๑	๒๙๓,๔๐๐	-	๑	๑	๑	-	-	-	๙,๖๐๐	๑๔,๕๒๐	๑๒,๒๔๐	๓๐๓,๐๐๐	๓๑๗,๕๒๐	๓๒๙,๗๖๐	
๑๑๙	พนักงานขับเครื่องจักรกลขนาดเบา		๑	๑	๒๙๓,๔๐๐	-	๑	๑	๑	-	-	-	๙,๖๐๐	๑๔,๕๒๐	๑๒,๒๔๐	๓๐๓,๐๐๐	๓๑๗,๕๒๐	๓๒๙,๗๖๐	
๑๒๐	พนักงานขับเครื่องจักรกลขนาดเบา		๑	๑	๒๘๘,๙๖๐	-	๑	๑	๑	-	-	-	๙,๒๔๐	๙,๘๘๐	๑๕,๗๒๐	๒๙๘,๒๐๐	๓๐๘,๐๔๐	๓๒๓,๗๖๐	
๑๒๑	พนักงานขับเครื่องจักรกลขนาดกลาง		๑	๑	๓๑๗,๕๒๐	-	๑	๑	๑	-	-	-	๑๒,๒๔๐	๑๒,๙๖๐	๑๓,๔๔๐	๓๒๙,๗๖๐	๓๔๒,๗๒๐	๓๕๖,๑๖๐	
๑๒๒	พนักงานขับเครื่องจักรกลขนาดกลาง		๑	๑	๓๐๘,๐๔๐	-	๑	๑	๑	-	-	-	๑๒,๑๒๐	๑๒,๖๐๐	๑๒,๙๖๐	๓๒๐,๑๖๐	๓๓๒,๗๖๐	๓๔๕,๗๒๐	
๑๒๓	พนักงานขับเครื่องจักรกลขนาดหนัก		๑	๑	๔๐๙,๓๒๐	-	๑	๑	-	-	-	-	๑๓,๓๒๐	๑๔,๗๖๐	-	๔๒๒,๖๔๐	๔๓๗,๔๐๐	๔๕๓,๙๐๐	
๑๒๔	พนักงานขับเครื่องจักรกลขนาดหนัก		๑	๑	๓๙๖,๐๐๐	-	๑	๑	๑	-	-	-	๑๓,๓๒๐	๑๓,๓๒๐	๑๔,๗๖๐	๔๐๙,๓๒๐	๔๒๒,๖๔๐	๔๓๗,๙๐๐	

ที่	ชื่อสายงาน	ระดับตำแหน่ง	จำนวนทั้งหมด	จำนวนที่มีอยู่ปัจจุบัน			อัตราตำแหน่งที่คาดว่าจะต้องใช้ในช่วงระยะ ๓ ปีข้างหน้า			อัตรากำลังคนเพิ่ม / ลด			ภาวะค่าใช้จ่ายที่เพิ่มขึ้น (๒)			ค่าใช้จ่ายรวม (๓)			หมายเหตุ
				จำนวน(คน)	เงินเดือน(๑)	เงินประจำตำแหน่ง(๒)	๒๕๖๔	๒๕๖๕	๒๕๖๖	๒๕๖๔	๒๕๖๕	๒๕๖๖	๒๕๖๔	๒๕๖๕	๒๕๖๖	๒๕๖๔	๒๕๖๕	๒๕๖๖	
๑๒๕	พนักงานขับเครื่องจักรกลขนาดหนัก		๑	๓๘๙,๔๐๐	-	๑	๑	๑	-	-	-	๑๓,๓๒๐	๑๓,๔๔๐	๑๒,๙๖๐	๔๐๒,๗๒๐	๔๑๖,๑๖๐	๔๒๙,๑๒๐		
	พนักงานจ้าง																		
๑๒๖	ผู้ช่วยวิศวกรโยธา		๑	๑๘๐,๐๐๐	-	๑	๑	๑	-	-	-	-	๗,๒๐๐	๗,๕๖๐	๑๘๐,๐๐๐	๑๘๗,๒๐๐	๑๙๔,๗๖๐		
๑๒๗	ผู้ช่วยวิศวกรโยธา		๑	-	-	๑	๑	๑	-	-	-	๑๘๐,๐๐๐	๗,๒๐๐	๗,๕๖๐	๑๘๐,๐๐๐	๑๘๗,๒๐๐	๑๙๔,๗๖๐		
๑๒๘	ผู้ช่วยนายช่างเขียนแบบ		๑	๑๕๐,๖๐๐	-	๑	๑	๑	-	-	-	๖,๑๒๐	๖,๓๖๐	๖,๖๐๐	๑๕๖,๗๒๐	๑๖๓,๐๘๐	๑๖๙,๖๘๐		
๑๒๙	ผู้ช่วยนายช่างเขียนแบบ		๑	๑๓๘,๐๐๐	-	๑	๑	๑	-	-	-	-	๕,๕๒๐	๕,๗๖๐	๑๓๘,๐๐๐	๑๔๓,๕๒๐	๑๔๙,๒๘๐		
๑๓๐	ผู้ช่วยนายช่างไฟฟ้า		๑	๑๓๘,๐๐๐	-	๑	๑	๑	-	-	-	๕,๕๒๐	๕,๗๖๐	๖,๐๐๐	๑๔๓,๕๒๐	๑๔๙,๒๘๐	๑๕๕,๒๘๐		
๑๓๑	ผู้ช่วยนายช่างเครื่องกล		๑	๑๗๖,๕๒๐	-	๑	๑	๑	-	-	-	๗,๐๘๐	๗,๔๔๐	๗,๖๘๐	๑๘๓,๖๐๐	๑๙๐,๐๔๐	๑๙๘,๗๒๐		
๑๓๒	ผู้ช่วยนายช่างเครื่องกล		๑	๑๗๖,๒๐๐	-	๑	๑	๑	-	-	-	๗,๒๐๐	๗,๔๔๐	๗,๘๐๐	๑๘๕,๔๐๐	๑๙๒,๘๔๐	๒๐๐,๖๔๐	ว่าง	
๑๓๓	ผู้ช่วยนายช่างเครื่องกล		๑	๑๗๔,๖๐๐	-	๑	๑	๑	-	-	-	๗,๐๘๐	๗,๓๒๐	๗,๕๖๐	๑๘๑,๖๘๐	๑๘๙,๐๐๐	๑๙๖,๕๖๐		
๑๓๔	ผู้ช่วยนายช่างเครื่องกล		๑	๑๒๘,๑๖๐	-	๑	๑	๑	-	-	-	๕,๑๖๐	๕,๔๐๐	๕,๖๔๐	๑๓๓,๓๒๐	๑๓๘,๗๒๐	๑๔๔,๓๖๐		
๑๓๕	พนักงานขับรถยนต์		๑	๑๕๘,๔๐๐	-	๑	๑	๑	-	-	-	๖,๓๖๐	๖,๖๐๐	๖,๙๖๐	๑๖๔,๗๖๐	๑๗๑,๓๖๐	๑๗๘,๓๒๐		
๑๓๖	พนักงานขับรถยนต์		๑	๑๕๑,๘๐๐	-	๑	๑	๑	-	-	-	๖,๑๒๐	๖,๓๖๐	๖,๖๐๐	๑๕๗,๙๒๐	๑๖๔,๒๘๐	๑๗๑,๘๘๐		
๑๓๗	พนักงานขับรถยนต์		๑	๑๔๙,๒๘๐	-	๑	๑	๑	-	-	-	๖,๐๐๐	๖,๒๔๐	๖,๔๘๐	๑๕๕,๕๒๐	๑๖๑,๕๒๐	๑๖๘,๐๐๐		
๑๓๘	พนักงานขับเครื่องจักรกลขนาดเบา		๑	๑๖๓,๒๐๐	-	๑	๑	๑	-	-	-	๖,๖๐๐	๖,๘๔๐	๗,๐๘๐	๑๖๙,๘๐๐	๑๗๖,๖๔๐	๑๘๓,๗๒๐		
๑๓๙	พนักงานขับเครื่องจักรกลขนาดเบา		๑	๑๖๔,๗๖๐	-	๑	๑	๑	-	-	-	๖,๖๐๐	๖,๙๖๐	๗,๒๐๐	๑๗๑,๖๐๐	๑๗๘,๓๒๐	๑๘๕,๕๒๐		
๑๔๐	พนักงานขับเครื่องจักรกลขนาดเบา		๑	๑๖๐,๒๐๐	-	๑	๑	๑	-	-	-	๖,๔๘๐	๖,๗๒๐	๖,๙๖๐	๑๖๖,๖๘๐	๑๗๓,๔๐๐	๑๘๐,๓๖๐		
๑๔๑	พนักงานขับเครื่องจักรกลขนาดเบา		๑	๑๕๘,๕๒๐	-	๑	๑	๑	-	-	-	๖,๓๖๐	๖,๖๐๐	๖,๘๔๐	๑๖๔,๘๘๐	๑๗๑,๔๘๐	๑๗๘,๔๔๐		
๑๔๒	พนักงานขับเครื่องจักรกลขนาดเบา		๑	๑๕๗,๓๒๐	-	๑	๑	๑	-	-	-	๖,๓๖๐	๖,๖๐๐	๖,๘๔๐	๑๖๓,๖๘๐	๑๗๐,๒๘๐	๑๗๗,๑๒๐		
๑๔๓	พนักงานขับเครื่องจักรกลขนาดเบา		๑	๑๒๘,๑๖๐	-	๑	๑	๑	-	-	-	๕,๑๖๐	๕,๔๐๐	๕,๖๔๐	๑๓๓,๓๒๐	๑๓๘,๗๒๐	๑๔๔,๓๖๐		
๑๔๔	พนักงานขับเครื่องจักรกลขนาดเบา		๑	๑๑๒,๘๐๐	-	๑	๑	๑	-	-	-	-	๔,๕๖๐	๔,๘๐๐	๑๑๒,๘๐๐	๑๑๗,๓๖๐	๑๒๒,๑๖๐		
๑๔๕	พนักงานขับเครื่องจักรกลขนาดกลาง		๑	๒๖๕,๙๒๐	-	๑	๑	๑	-	-	-	๑๐,๖๘๐	๑๑,๑๖๐	๑๑,๕๒๐	๒๗๖,๖๐๐	๒๘๓,๗๖๐	๒๙๑,๒๘๐		
๑๔๖	พนักงานขับเครื่องจักรกลขนาดกลาง		๑	๒๕๕,๓๖๐	-	๑	๑	๑	-	-	-	๑๐,๓๒๐	๑๐,๖๘๐	๑๑,๑๖๐	๒๖๕,๖๘๐	๒๗๖,๓๖๐	๒๘๓,๕๒๐		
๑๔๗	พนักงานขับเครื่องจักรกลขนาดกลาง		๑	๒๕๒,๕๒๐	-	๑	๑	๑	-	-	-	๙,๗๒๐	๑๐,๒๐๐	๑๐,๕๖๐	๒๕๖,๒๘๐	๒๖๖,๔๔๐	๒๗๓,๐๐๐		
๑๔๘	พนักงานขับเครื่องจักรกลขนาดกลาง		๑	๒๕๐,๒๔๐	-	๑	๑	๑	-	-	-	๙,๗๒๐	๑๐,๐๘๐	๑๐,๔๔๐	๒๕๙,๙๖๐	๒๖๐,๐๔๐	๒๗๐,๔๘๐		
๑๔๙	พนักงานขับเครื่องจักรกลขนาดกลาง		๑	๒๕๐,๒๔๐	-	๑	๑	๑	-	-	-	๙,๗๒๐	๑๐,๐๘๐	๑๐,๔๔๐	๒๕๙,๙๖๐	๒๖๐,๐๔๐	๒๗๐,๔๘๐		
๑๕๐	พนักงานขับเครื่องจักรกลขนาดกลาง		๑	๒๕๐,๒๔๐	-	๑	๑	๑	-	-	-	๙,๗๒๐	๑๐,๐๘๐	๑๐,๔๔๐	๒๕๙,๙๖๐	๒๖๐,๐๔๐	๒๗๐,๔๘๐		
๑๕๑	พนักงานขับเครื่องจักรกลขนาดกลาง		๑	๒๕๒,๕๐๐	-	๑	๑	๑	-	-	-	๙,๗๒๐	๑๐,๒๐๐	๑๐,๕๖๐	๒๕๖,๒๒๐	๒๖๖,๓๒๐	๒๗๓,๘๘๐		
๑๕๒	พนักงานขับเครื่องจักรกลขนาดกลาง		๑	๒๓๗,๙๖๐	-	๑	๑	๑	-	-	-	๙,๖๐๐	๙,๙๖๐	๑๐,๓๒๐	๒๔๗,๕๖๐	๒๕๗,๕๒๐	๒๖๗,๘๔๐		
๑๕๓	พนักงานขับเครื่องจักรกลขนาดกลาง		๑	๒๔๒,๔๐๐	-	๑	๑	๑	-	-	-	๙,๗๒๐	๑๐,๒๐๐	๑๐,๕๖๐	๒๕๖,๑๒๐	๒๖๖,๓๒๐	๒๗๓,๘๘๐		
๑๕๔	พนักงานขับเครื่องจักรกลขนาดกลาง		๑	๒๕๐,๖๐๐	-	๑	๑	๑	-	-	-	๘,๕๒๐	๘,๘๘๐	๙,๑๒๐	๒๕๑,๑๒๐	๒๕๘,๐๐๐	๒๖๗,๑๒๐		

ที่	ชื่อสายงาน	ระดับตำแหน่ง	จำนวนทั้งหมด	จำนวนที่มีอยู่ปัจจุบัน			อัตราตำแหน่งที่คาดว่าจะต้องใช้ในช่วงระยะ ๓ ปีข้างหน้า			อัตรากำลังคนเพิ่ม / ลด			ภาวะค่าใช้จ่ายที่เพิ่มขึ้น (๒)			ค่าใช้จ่ายรวม (๓)			หมายเหตุ
				จำนวน(คน)	เงินเดือน(๑)	เงินประจำตำแหน่ง(๒)	๒๕๖๔	๒๕๖๕	๒๕๖๖	๒๕๖๔	๒๕๖๕	๒๕๖๖	๒๕๖๔	๒๕๖๕	๒๕๖๖	๒๕๖๔	๒๕๖๕	๒๕๖๖	
๑๕๕	พนักงานขับเครื่องจักรกลขนาดกลาง		๑	๑	๒๑๐,๖๐๐	-	๑	๑	๑	-	-	-	๘,๕๒๐	๘,๘๘๐	๙,๑๒๐	๒๑๙,๑๒๐	๒๒๘,๐๐๐	๒๓๗,๑๒๐	
๑๕๖	พนักงานขับเครื่องจักรกลขนาดกลาง		๑	๑	๑๙๔,๖๔๐	-	๑	๑	๑	-	-	-	๗,๘๐๐	๘,๑๖๐	๘,๕๒๐	๒๐๒,๔๔๐	๒๑๐,๖๐๐	๒๑๙,๑๒๐	
๑๕๗	พนักงานขับเครื่องจักรกลขนาดกลาง		๑	๑	๑๙๔,๖๔๐	-	๑	๑	๑	-	-	-	๗,๘๐๐	๘,๑๖๐	๘,๕๒๐	๒๐๒,๔๔๐	๒๑๐,๖๐๐	๒๑๙,๑๒๐	
๑๕๘	พนักงานขับเครื่องจักรกลขนาดกลาง		๑	๑	๑๘๐,๐๐๐	-	๑	๑	๑	-	-	-	-	๗,๒๐๐	๗,๕๖๐	๑๘๐,๐๐๐	๑๘๗,๒๐๐	๑๙๔,๗๖๐	
๑๕๙	พนักงานขับเครื่องจักรกลขนาดหนัก		๑	๑	๒๖๘,๖๘๐	-	๑	๑	๑	-	-	-	๑๐,๘๐๐	๑๑,๒๘๐	๑๑,๖๔๐	๒๗๙,๔๘๐	๒๙๐,๗๖๐	๓๐๒,๔๐๐	
๑๖๐	พนักงานขับเครื่องจักรกลขนาดหนัก		๑	๑	๒๖๕,๙๒๐	-	๑	๑	๑	-	-	-	๑๐,๖๘๐	๑๑,๑๖๐	๑๑,๕๒๐	๒๗๖,๖๐๐	๒๘๗,๗๖๐	๒๙๙,๒๘๐	
๑๖๑	พนักงานขับเครื่องจักรกลขนาดหนัก		๑	๑	๒๖๔,๐๐๐	-	๑	๑	๑	-	-	-	๑๐,๕๖๐	๑๑,๐๔๐	๑๑,๕๒๐	๒๗๕,๕๖๐	๒๘๕,๖๐๐	๒๙๗,๑๒๐	
๑๖๒	พนักงานขับเครื่องจักรกลขนาดหนัก		๑	๑	๒๖๒,๔๘๐	-	๑	๑	๑	-	-	-	๑๐,๕๖๐	๑๐,๙๒๐	๑๑,๔๐๐	๒๗๒,๐๔๐	๒๘๒,๙๖๐	๒๙๔,๓๖๐	
๑๖๓	พนักงานขับเครื่องจักรกลขนาดหนัก		๑	๑	๒๖๒,๑๒๐	-	๑	๑	๑	-	-	-	๑๐,๖๘๐	๑๑,๐๔๐	๑๑,๕๒๐	๒๗๔,๘๐๐	๒๘๕,๘๔๐	๒๙๗,๓๖๐	
๑๖๔	พนักงานขับเครื่องจักรกลขนาดหนัก		๑	๑	๒๖๔,๐๐๐	-	๑	๑	๑	-	-	-	๑๐,๕๖๐	๑๑,๐๔๐	๑๑,๕๒๐	๒๗๕,๕๖๐	๒๘๕,๖๐๐	๒๙๗,๑๒๐	
๑๖๕	กองสาธารณสุข (๑๖) ผู้อำนวยการกองสาธารณสุข (นักบริหารงานสาธารณสุขและสิ่งแวดล้อม)	อำนาจการท้องถิ่น ระดับกลาง	๑	-	-	-	-	๑	๑	-	+๑	-	-	๖๗๒,๖๐๐	๑๙,๒๐๐	-	๖๗๒,๖๐๐	๖๙๑,๘๐๐	บัญชี กจ.
๑๖๖	หัวหน้ากลุ่มงานบริหารงานสาธารณสุข	ชำนาญการพิเศษ	-	-															
๑๖๗	หัวหน้ากลุ่มงานส่งเสริมสิ่งแวดล้อม	ชำนาญการพิเศษ	-	-															
๑๖๘	นักวิชาการสาธารณสุข	ปฏิบัติการ/ชำนาญการ	๑	-	-	-	-	๑	๑	-	+๑	-	๓๕๕,๓๒๐	๑๒,๐๐๐	-	๓๕๕,๓๒๐	๓๖๗,๓๒๐	ว่าง	
๑๖๙	นักวิชาการสาธารณสุข	ปฏิบัติการ/ชำนาญการ	๑	-	-	-	-	๑	๑	-	+๑	-	๓๕๕,๓๒๐	๑๒,๐๐๐	-	๓๕๕,๓๒๐	๓๖๗,๓๒๐	ว่าง	
๑๗๐	นักวิชาการสาธารณสุข	ปฏิบัติการ/ชำนาญการ	๑	-	-	-	-	๑	๑	-	+๑	-	๓๕๕,๓๒๐	๑๒,๐๐๐	-	๓๕๕,๓๒๐	๓๖๗,๓๒๐	ว่าง	
๑๗๑	นักวิชาการสิ่งแวดล้อม	ปฏิบัติการ	๑	๑	๒๒๖,๐๘๐	-	๑	๑	๑	-	-	-	๗,๖๘๐	๗,๖๘๐	๗,๘๐๐	๒๓๓,๗๖๐	๒๔๑,๔๔๐	๒๔๙,๒๔๐	
๑๗๒	นักวิชาการสิ่งแวดล้อม	ปฏิบัติการ/ชำนาญการ	๑	-	-	-	-	๑	๑	-	+๑	-	๓๕๕,๓๒๐	๑๒,๐๐๐	-	๓๕๕,๓๒๐	๓๖๗,๓๒๐	ว่าง	
๑๗๓	เจ้าพนักงานสาธารณสุข	ปฏิบัติงาน/ชำนาญงาน	๑	-	-	-	-	๑	๑	-	+๑	-	๒๙๗,๙๐๐	๙,๗๒๐	-	๒๙๗,๙๐๐	๓๐๗,๖๒๐	ว่าง	
๑๗๔	เจ้าพนักงานธุรการ	ปฏิบัติงาน/ชำนาญงาน	๑	-	๒๙๗,๙๐๐	-	๑	๑	๑	-	-	-	๙,๗๒๐	๙,๗๒๐	๙,๗๒๐	๓๐๗,๖๒๐	๓๑๗,๓๔๐	๓๒๗,๐๖๐	ว่าง
๑๗๕	พนักงานจ้าง ผู้ช่วยนักวิชาการสาธารณสุข		๑	-	-	-	-	๑	๑	-	+๑	-	-	๑๘๐,๐๐๐	๗,๒๐๐	-	๑๘๐,๐๐๐	๑๘๗,๒๐๐	ว่าง
๑๗๖	ผู้ช่วยนักวิชาการสิ่งแวดล้อม		๑	๑	๑๘๐,๐๐๐	-	๑	๑	๑	-	-	-	-	๗,๒๐๐	๗,๕๖๐	๑๘๐,๐๐๐	๑๘๗,๒๐๐	๑๙๔,๗๖๐	
๑๗๗	กองยุทธศาสตร์และงบประมาณ (๑๗) ผู้อำนวยการกองยุทธศาสตร์และงบประมาณ (นักบริหารงานทั่วไป)	อำนาจการท้องถิ่น ระดับกลาง	๑	๑	๔๙๕,๐๐๐	๑๓๔,๔๐๐	๑	๑	๑	-	-	-	๑๖,๔๔๐	๑๘,๑๒๐	๑๙,๔๔๐	๖๔๕,๘๔๐	๖๖๓,๙๖๐	๖๘๓,๔๐๐	
๑๗๘	หัวหน้าฝ่ายแผนงานและงบประมาณ (นักบริหารงานทั่วไป)	อำนาจการท้องถิ่น ระดับต้น	๑	๑	๔๐๙,๓๒๐	๑๘,๐๐๐	๑	๑	๑	-	-	-	๑๓,๓๒๐	๑๓,๐๘๐	๑๓,๒๐๐	๔๔๐,๖๔๐	๔๕๓,๗๒๐	๔๖๖,๙๒๐	

ที่	ชื่อสายงาน	ระดับตำแหน่ง	จำนวนทั้งหมด	จำนวนที่มีอยู่ปัจจุบัน			อัตราตำแหน่งที่คาดว่าจะต้องใช้ในช่วงระยะ ๓ ปีข้างหน้า			อัตรากำลังคนเพิ่ม / ลด			ภาวะค่าใช้จ่ายที่เพิ่มขึ้น (๒)			ค่าใช้จ่ายรวม (๓)			หมายเหตุ
				จำนวน(คน)	เงินเดือน (๑)	เงินประจำตำแหน่ง (๒)	๒๕๖๔	๒๕๖๕	๒๕๖๖	๒๕๖๔	๒๕๖๕	๒๕๖๖	๒๕๖๔	๒๕๖๕	๒๕๖๖	๒๕๖๔	๒๕๖๕	๒๕๖๖	
๑๗๙	หัวหน้าฝ่ายบริหารงานทั่วไป (นักบริหารงานทั่วไป)	อำนาจการท้องถิ่น ระดับต้น	๑	-	๓๗๖,๐๘๐	๑๘,๐๐๐	๑	๑	๑	-	-	-	๑๓,๓๒๐	๑๓,๓๒๐	๑๓,๔๔๐	๔๐๗,๔๐๐	๔๒๐,๗๒๐	๔๓๔,๑๖๐	บัญชี ก.จ.
๑๘๐	หัวหน้าฝ่ายวิจัยและประเมินผล (นักบริหารงานทั่วไป)	อำนาจการท้องถิ่น ระดับต้น	๑	๑	๓๘๒,๕๖๐	๑๘,๐๐๐	๑	๑	๑	-	-	-	๑๓,๔๔๐	๑๓,๓๒๐	๑๓,๓๒๐	๔๑๔,๐๐๐	๔๒๗,๓๒๐	๔๔๐,๖๔๐	
๑๘๑	หัวหน้าฝ่ายสถิติข้อมูลและสารสนเทศ (นักบริหารงานทั่วไป)	อำนาจการท้องถิ่น ระดับต้น	๑	-	๓๙๓,๖๐๐	๑๘,๐๐๐	๑	๑	๑	-	-	-	๑๓,๖๒๐	๑๓,๖๒๐	๑๓,๖๒๐	๔๒๕,๒๒๐	๔๓๘,๘๔๐	๔๕๒,๔๖๐	บัญชี ก.จ.
๑๘๒	นักวิเคราะห์นโยบายและแผน	ปฏิบัติการ	๑	๑	๑๘๐,๗๒๐	-	๑	๑	๑	-	-	-	๙,๓๖๐	๙,๑๒๐	๘,๒๘๐	๑๙๐,๐๘๐	๑๙๙,๒๐๐	๒๐๗,๔๘๐	
๑๘๓	นักวิเคราะห์นโยบายและแผน	ปฏิบัติการ	๑	๑	๒๑๐,๘๔๐	-	๑	๑	๑	-	-	-	๗,๕๖๐	๗,๖๘๐	๗,๖๘๐	๒๑๘,๔๐๐	๒๒๖,๐๘๐	๒๓๓,๗๖๐	
๑๘๔	นักวิเคราะห์นโยบายและแผน	ปฏิบัติการ	๑	๑	๓๒๙,๗๖๐	-	๑	๑	๑	-	-	-	๑๒,๙๖๐	๑๓,๔๔๐	๑๓,๓๒๐	๓๔๒,๗๒๐	๓๕๖,๑๖๐	๓๖๙,๔๘๐	
๑๘๕	นักวิเคราะห์นโยบายและแผน	ปฏิบัติการ	๑	๑	๑๙๙,๒๐๐	-	๑	๑	๑	-	-	-	๘,๒๘๐	๗,๐๘๐	๗,๖๘๐	๒๐๗,๔๘๐	๒๑๔,๕๖๐	๒๒๒,๒๔๐	
๑๘๖	นักวิเคราะห์นโยบายและแผน	ปฏิบัติการ/ชำนาญการ	๑	-	๑๙๔,๖๔๐	-	๑	๑	๑	-	-	-	๘,๖๔๐	๗,๕๖๐	๗,๕๖๐	๒๐๓,๒๘๐	๒๑๐,๘๔๐	๒๑๘,๔๐๐	กสฝ.
๑๘๗	นักวิเคราะห์นโยบายและแผน	ปฏิบัติการ	๑	๑	๑๙๔,๖๔๐	-	๑	๑	๑	-	-	-	๘,๖๔๐	๗,๕๖๐	๗,๕๖๐	๒๐๓,๒๘๐	๒๑๐,๘๔๐	๒๑๘,๔๐๐	
๑๘๘	นักวิชาการคอมพิวเตอร์	ปฏิบัติการ	๑	๑	๑๙๐,๐๘๐	-	๑	๑	๑	-	-	-	๙,๑๒๐	๘,๒๘๐	๗,๐๘๐	๑๙๙,๒๐๐	๒๐๗,๔๘๐	๒๑๔,๕๖๐	
๑๘๙	นักประชาสัมพันธ์	ปฏิบัติการ/ชำนาญการ	๑	-	๒๐๗,๔๘๐	-	๑	๑	๑	-	-	-	๗,๐๘๐	๗,๖๘๐	๗,๖๘๐	๒๑๔,๕๖๐	๒๒๒,๒๔๐	๒๒๘,๙๒๐	กสฝ.
๑๙๐	เจ้าพนักงานธุรการ	ปฏิบัติงาน/ชำนาญงาน	๑	-	๒๙๗,๙๐๐	-	๑	๑	๑	-	-	-	๙,๗๒๐	๙,๗๒๐	๙,๗๒๐	๓๐๗,๖๒๐	๓๑๖,๓๔๐	๓๒๕,๐๖๐	กสฝ.
๑๙๑	เจ้าพนักงานธุรการ	ปฏิบัติงาน/ชำนาญงาน	๑	-	๒๙๗,๙๐๐	-	๑	๑	๑	-	-	-	๙,๗๒๐	๙,๗๒๐	๙,๗๒๐	๓๐๗,๖๒๐	๓๑๖,๓๔๐	๓๒๕,๐๖๐	กสฝ.
๑๙๒	เจ้าพนักงานธุรการ	ปฏิบัติงาน/ชำนาญงาน	๑	-	๒๙๗,๙๐๐	-	๑	๑	๑	-	-	-	๙,๗๒๐	๙,๗๒๐	๙,๗๒๐	๓๐๗,๖๒๐	๓๑๖,๓๔๐	๓๒๕,๐๖๐	ว่าง
๑๙๓	เจ้าพนักงานประชาสัมพันธ์	ปฏิบัติงาน	๑	๑	๒๖๘,๘๐๐	-	๑	๑	๑	-	-	-	๘,๘๘๐	๙,๑๒๐	๘,๔๔๐	๒๗๗,๖๘๐	๒๘๖,๘๐๐	๒๙๕,๒๔๐	
พนักงานจ้าง																			
๑๙๔	ผู้ช่วยนักวิเคราะห์นโยบายและแผน		๑	๑	๒๒๘,๒๘๐	-	๑	๑	๑	-	-	-	๑๑,๑๖๐	๑๑,๖๔๐	๑๒,๑๒๐	๒๘๙,๔๔๐	๓๐๑,๐๘๐	๓๑๓,๒๐๐	
๑๙๕	ผู้ช่วยนักวิชาการคอมพิวเตอร์		๑	๑	๒๘๐,๖๘๐	-	๑	๑	๑	-	-	-	๑๑,๒๘๐	๑๑,๗๖๐	๑๒,๒๔๐	๒๙๑,๙๖๐	๓๐๓,๗๒๐	๓๑๕,๙๖๐	
๑๙๖	ผู้ช่วยนักวิชาการคอมพิวเตอร์		๑	๑	๑๘๐,๐๐๐	-	๑	๑	๑	-	-	-	-	๗,๒๐๐	๗,๕๖๐	๑๘๐,๐๐๐	๑๘๗,๒๐๐	๑๙๔,๗๖๐	
๑๙๗	ผู้ช่วยนักประชาสัมพันธ์		๑	๑	๑๙๔,๖๔๐	-	๑	๑	๑	-	-	-	๗,๘๐๐	๘,๑๖๐	๘,๕๒๐	๒๐๒,๔๔๐	๒๑๐,๖๐๐	๒๑๘,๑๒๐	
๑๙๘	ผู้ช่วยนักประชาสัมพันธ์		๑	๑	๑๘๐,๐๐๐	-	๑	๑	๑	-	-	-	-	๗,๒๐๐	๗,๕๖๐	๑๘๐,๐๐๐	๑๘๗,๒๐๐	๑๙๔,๗๖๐	
๑๙๙	ผู้ช่วยนักวิชาการแผนกภาพถ่าย		๑	๑	๑๙๖,๔๔๐	-	๑	๑	๑	-	-	-	๗,๒๒๐	๘,๒๘๐	๘,๕๒๐	๒๐๔,๓๖๐	๒๑๒,๖๔๐	๒๒๑,๑๖๐	
๒๐๐	ผู้ช่วยนักวิชาการแผนกภาพถ่าย		๑	๑	๑๘๐,๐๐๐	-	๑	๑	๑	-	-	-	๗,๒๐๐	๗,๕๖๐	๗,๘๐๐	๑๘๗,๒๐๐	๑๙๔,๗๖๐	๒๐๒,๕๖๐	
๒๐๑	ผู้ช่วยนักวิชาการแผนกภาพถ่าย		๑	๑	๑๙๘,๓๖๐	-	๑	๑	๑	-	-	-	๘,๐๔๐	๘,๒๘๐	๘,๖๔๐	๒๐๖,๔๐๐	๒๑๔,๖๘๐	๒๒๓,๓๒๐	
๒๐๒	ผู้ช่วยนักวิชาการแผนกภาพถ่าย		๑	๑	๑๘๗,๒๐๐	-	๑	๑	๑	-	-	-	๗,๕๖๐	๗,๘๐๐	๘,๑๖๐	๑๙๔,๗๖๐	๒๐๒,๕๖๐	๒๑๐,๗๒๐	
๒๐๓	ผู้ช่วยเจ้าพนักงานธุรการ		๑	๑	๒๐๔,๖๐๐	-	๑	๑	๑	-	-	-	๘,๒๘๐	๘,๕๒๐	๘,๘๘๐	๒๑๒,๘๘๐	๒๒๑,๔๐๐	๒๓๐,๒๘๐	
๒๐๔	ผู้ช่วยเจ้าพนักงานประชาสัมพันธ์		๑	-	๑๙๘,๙๖๐	-	๑	๑	๑	-	-	-	๘,๐๔๐	๘,๒๘๐	๘,๖๔๐	๒๐๗,๐๐๐	๒๑๕,๒๘๐	๒๒๓,๙๒๐	ว่าง

ที่	ชื่อสายงาน	ระดับตำแหน่ง	จำนวนทั้งหมด	จำนวนที่มีอยู่ปัจจุบัน			อัตราตำแหน่งที่คาดว่าจะต้องใช้ในช่วงระยะ ๓ ปีข้างหน้า			อัตรากำลังคนเพิ่ม / ลด			ภาวะค่าใช้จ่ายที่เพิ่มขึ้น (๒)			ค่าใช้จ่ายรวม (๓)			หมายเหตุ
				จำนวน (คน)	เงินเดือน (๑)	เงินประจำตำแหน่ง (๒)	๒๕๖๔	๒๕๖๕	๒๕๖๖	๒๕๖๔	๒๕๖๕	๒๕๖๖	๒๕๖๔	๒๕๖๕	๒๕๖๖	๒๕๖๔	๒๕๖๕	๒๕๖๖	
๒๖๐	การโรง		๑	-	-	-	๑	๑	๑	-	-	-	-	-	-	-	-	-	เงินอุดหนุน
๒๖๑	กองการเจ้าหน้าที่ (๒๙) ผู้อำนวยการกองการเจ้าหน้าที่ (นักบริหารงานทั่วไป)	อำนาจการท้องถิ่นระดับกลาง	๑	-	-	-	-	๑	๑	-	+๑	-	-	๖๗๒,๖๐๐	๑๙,๒๐๐	-	๖๗๒,๖๐๐	๖๙๑,๘๐๐	บัญชี กง.
๒๖๒	หัวหน้าฝ่ายวินัยและส่งเสริมคุณธรรม (นักบริหารงานทั่วไป)	อำนาจการท้องถิ่นระดับต้น	๑	๑	๓๘๙,๕๐๐	๑๘,๐๐๐	๑	๑	๑	-	-	-	๑๓,๓๒๐	๑๓,๔๔๐	๑๓,๐๘๐	๔๒๐,๗๒๐	๔๕๒,๑๖๐	๔๖๕,๒๔๐	
๒๖๓	หัวหน้ากลุ่มงานสรรหาและบรรจุแต่งตั้ง	ชำนาญการพิเศษ	-	-															
๒๖๔	หัวหน้ากลุ่มงานส่งเสริมและพัฒนาบุคลากร	ชำนาญการพิเศษ	-	-															
๒๖๕	นักทรัพยากรบุคคล	ชำนาญการพิเศษ	๑	๑	๓๗๖,๐๘๐	๔๒,๐๐๐	๑	๑	๑	-	-	-	๑๓,๓๒๐	๑๓,๓๒๐	๑๓,๔๔๐	๔๓๑,๔๐๐	๔๔๔,๗๒๐	๔๕๘,๑๖๐	รักษาการใน ต.น.
๒๖๖	นักทรัพยากรบุคคล	ชำนาญการ	๑	๑	๒๙๙,๖๔๐	-	๑	๑	๑	-	-	-	๑๒,๐๐๐	๑๒,๑๒๐	๑๒,๖๐๐	๓๑๑,๖๔๐	๓๒๓,๗๖๐	๓๓๖,๓๖๐	
๒๖๗	นักทรัพยากรบุคคล	ชำนาญการ	๑	๑	๒๙๙,๖๔๐	-	๑	๑	๑	-	-	-	๑๒,๐๐๐	๑๒,๑๒๐	๑๒,๖๐๐	๓๑๑,๖๔๐	๓๒๓,๗๖๐	๓๓๖,๓๖๐	
๒๖๘	นักทรัพยากรบุคคล	ชำนาญการ	๑	๑	๒๓๗,๖๐๐	-	๑	๑	๑	-	-	-	๗,๖๘๐	๘,๔๐๐	๘,๘๘๐	๒๔๕,๒๘๐	๒๕๓,๖๘๐	๒๖๒,๕๖๐	
๒๖๙	นักทรัพยากรบุคคล	ปฏิบัติการ/ชำนาญการ	๑	-	-	-	-	๑	๑	-	+๑	-	๓๕๕,๓๒๐	๑๒,๐๐๐	-	๓๕๕,๓๒๐	๓๖๗,๓๒๐	๓๖๗,๓๒๐	ว่าง
๒๗๐	นักทรัพยากรบุคคล	ปฏิบัติการ/ชำนาญการ	๑	-	-	-	-	๑	๑	-	+๑	-	๓๕๕,๓๒๐	๑๒,๐๐๐	-	๓๕๕,๓๒๐	๓๖๗,๓๒๐	๓๖๗,๓๒๐	ว่าง
๒๗๑	นักทรัพยากรบุคคล	ปฏิบัติการ/ชำนาญการ	๑	-	-	-	-	๑	๑	-	+๑	-	๓๕๕,๓๒๐	๑๒,๐๐๐	-	๓๕๕,๓๒๐	๓๖๗,๓๒๐	๓๖๗,๓๒๐	ว่าง
๒๗๒	เจ้าพนักงานธุรการ	ปฏิบัติงาน/ชำนาญงาน	๑	-	๒๙๗,๙๐๐	-	๑	๑	๑	-	-	-	๙,๗๒๐	๙,๗๒๐	๙,๗๒๐	๓๐๗,๖๒๐	๓๑๗,๓๔๐	๓๒๗,๐๖๐	ว่าง
	พนักงานจ้าง																		
๒๗๓	ผู้ช่วยนักทรัพยากรบุคคล	-	๑	-	-	-	-	๑	๑	-	+๑	-	๑๘๐,๐๐๐	๗,๒๐๐	-	๑๘๐,๐๐๐	๑๘๗,๒๐๐	๑๘๗,๒๐๐	ว่าง
๒๗๔	หน่วยตรวจสอบภายใน (๑๒) นักวิชาการตรวจสอบภายใน	ชำนาญการ	๑	๑	๓๒๙,๗๖๐	-	๑	๑	๑	-	-	-	๙,๐๐๐	๙,๓๖๐	๙,๖๐๐	๓๓๘,๑๒๐	๓๔๘,๑๒๐	๓๕๗,๗๒๐	
๒๗๕	นักวิชาการตรวจสอบภายใน	ปฏิบัติการ	๑	๑	๒๐๗,๔๘๐	-	๑	๑	๑	-	-	-	๑๒,๐๐๐	๑๒,๐๐๐	๑๒,๐๐๐	๒๑๙,๔๘๐	๒๓๑,๔๘๐	๒๔๓,๔๘๐	
๒๗๖	เจ้าพนักงานธุรการ	ชำนาญงาน	๑	๑	๒๖๙,๘๘๐	-	๑	๑	๑	-	-	-	๙,๑๒๐	๙,๒๔๐	๙,๓๖๐	๒๗๙,๐๐๐	๒๘๘,๒๔๐	๒๙๗,๙๖๐	
(๔)	รวม		๒๗๑	๒๐๘	๖๐,๘๕๐,๖๐๐	๒,๐๔๑,๒๐๐	๒๖๐	๒๗๑	๒๗๐	-	+๗	-๑	๒,๕๙๘,๒๔๐	๖,๗๖๖,๒๒๐	๒,๔๔๙,๓๒๐	๖๕,๔๘๐,๐๔๐	๗๑,๙๙๙,๑๘๐	๗๔,๕๓๓,๕๐๐	
(๕)	ประมาณการประโยชน์ตอบแทนอื่น ๑๕%															๙,๘๒๒,๐๐๖	๑๐,๗๙๙,๑๒๗	๑๑,๑๖๖,๕๒๕	
(๖)	รวมเป็นค่าใช้จ่ายด้านบุคคลทั้งสิ้น															๗๕,๓๐๒,๐๔๖	๘๒,๗๙๘,๓๐๗	๘๕,๖๐๐,๐๒๕	
(๗)	คิดเป็นร้อยละ ๔๐ ของงบประมาณรายจ่ายประจำปี															๒๕,๑๖๐	๒๖,๓๕๕	๒๕,๙๕๕	

หมายเหตุ : ๑. ฐานการคำนวณงบประมาณรายจ่ายประจำปี พ.ศ. ๒๕๖๔ ใช้ข้อมูลผู้ตั้งงบประมาณรายจ่ายประจำปี พ.ศ. ๒๕๖๓ ที่ประกาศใช้ มาประมาณการเพิ่มขึ้นร้อยละ ๕ เพื่อเป็นฐานการคำนวณ สำหรับงบประมาณรายจ่ายประจำปี พ.ศ. ๒๕๖๕ และ พ.ศ. ๒๕๖๖ ประมาณการบวกเพิ่มขึ้นอีกไม่เกินร้อยละ ๕

เพื่อเป็นฐานการคำนวณการค่าใช้จ่ายด้านการบริหารงานบุคคลตามมาตรา ๓๕ แห่งพระราชบัญญัติระเบียบบริหารงานบุคคลส่วนท้องถิ่น พ.ศ. ๒๕๕๒ ดังนี้

- ฐานการคำนวณงบประมาณรายจ่ายประจำปี พ.ศ. ๒๕๖๔ ประมาณการเพิ่มขึ้นร้อยละ ๕ ของงบประมาณรายจ่ายประจำปี ๒๕๖๓ (๒๘๕,๐๐๐,๐๐๐ บาท) = ๒๙๙,๒๕๐,๐๐๐
- ฐานการคำนวณงบประมาณรายจ่ายประจำปี พ.ศ. ๒๕๖๕ ประมาณการเพิ่มขึ้นร้อยละ ๕ ของงบประมาณรายจ่ายประจำปี ๒๕๖๔ (๒๙๙,๒๕๐,๐๐๐ บาท) = ๓๑๔,๒๑๒,๕๐๐
- ฐานการคำนวณงบประมาณรายจ่ายประจำปี พ.ศ. ๒๕๖๖ ประมาณการเพิ่มขึ้นร้อยละ ๕ ของงบประมาณรายจ่ายประจำปี ๒๕๖๕ (๓๑๔,๒๑๒,๕๐๐ บาท) = ๓๒๙,๙๒๓,๑๒๕

ที่	ชื่อสายงาน	ระดับตำแหน่ง	จำนวนทั้งหมด	จำนวนที่มีอยู่ปัจจุบัน			อัตราตำแหน่งที่คาดว่าจะต้องใช้ในช่วงระยะ ๓ ปีข้างหน้า			อัตรากำลังคนเพิ่ม / ลด			ภาวะค่าใช้จ่ายที่เพิ่มขึ้น (๒)			ค่าใช้จ่ายรวม (๓)			หมายเหตุ
				จำนวน (คน)	เงินเดือน (๑)	เงินประจำตำแหน่ง (๒)	๒๕๖๔	๒๕๖๕	๒๕๖๖	๒๕๖๔	๒๕๖๕	๒๕๖๖	๒๕๖๔	๒๕๖๕	๒๕๖๖	๒๕๖๔	๒๕๖๕	๒๕๖๖	

๒. ข้าราชการถ่ายโอน ลูกจ้างประจำถ่ายโอน รวมถึงข้าราชการครู บุคลากรทางการศึกษา ลูกจ้างประจำ และพนักงานจ้าง ที่ได้รับเงินอุดหนุนที่จ่ายเป็นเงินเดือน ค่าจ้าง ระบุข้อมูลกรอบตำแหน่งและจำนวนผู้ดำรงตำแหน่งไว้ในแผนอัตรากำลัง แต่นำมาคิดรวมเป็นภาวะค่าใช้จ่ายด้านการบริหารงานบุคคล ตามมาตรา ๓๕ แห่งพระราชบัญญัติระเบียบบริหารงานบุคคลส่วนท้องถิ่น พ.ศ. ๒๕๕๒ (ตำแหน่งที่มีแถบสีคลุม)

๓. บันทึกข้อมูลเรียงตามลำดับรหัสส่วนราชการ สำนักหรือกอง ตามหนังสือสำนักงาน ก.จ. ที่ มท ๐๘๐๙/ว ๑๓๗ ลงวันที่ ๒๑ ตุลาคม ๒๕๖๓

กรอบโครงสร้างส่วนราชการขององค์การบริหารส่วนจังหวัดแม่ฮ่องสอน

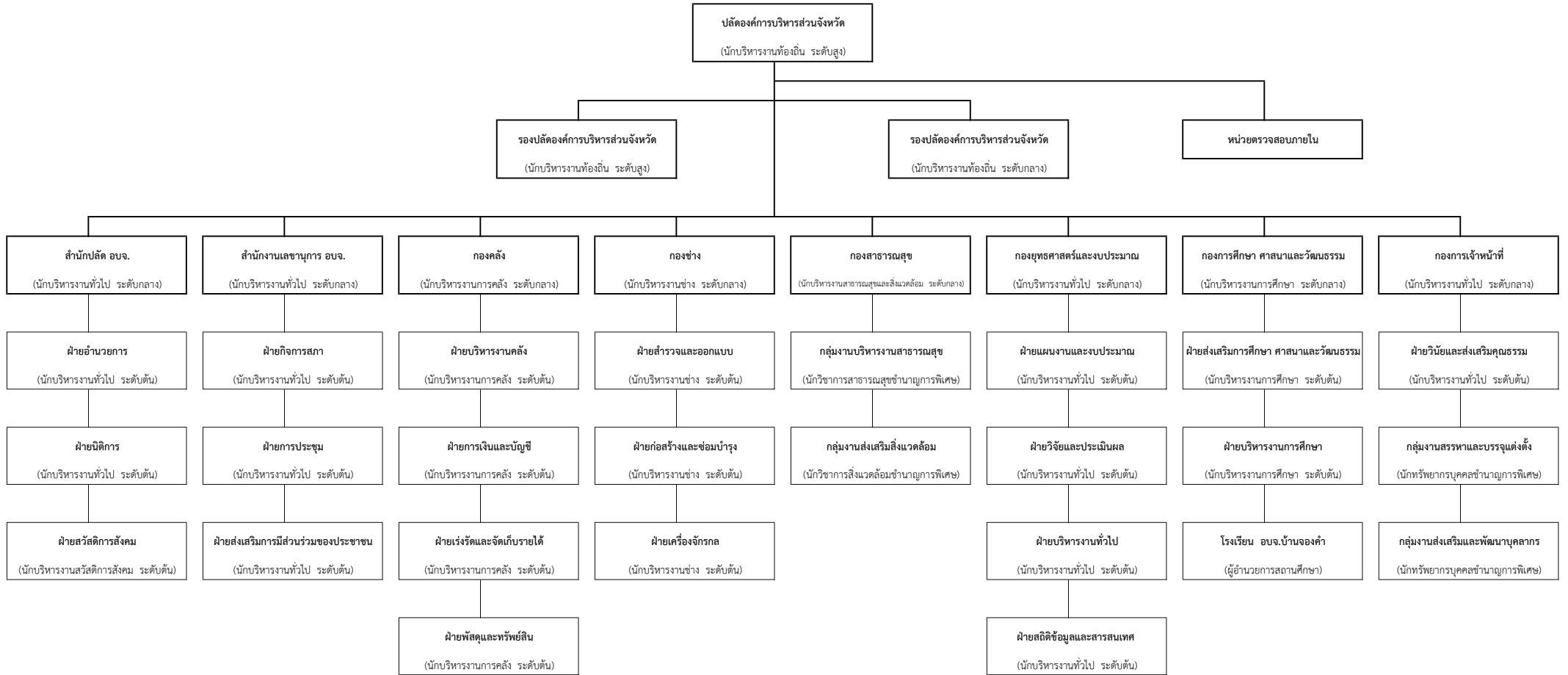

แผนภูมิโครงสร้างสำนักปลัดองค์การบริหารส่วนจังหวัด (๔๓)

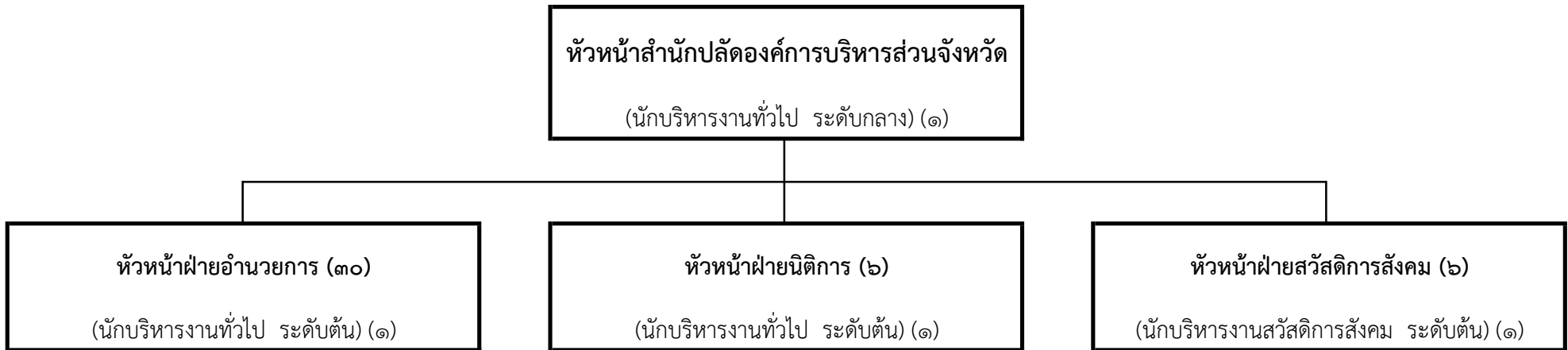

- นักจัดการงานทั่วไป ปก./ชก. (๓)
- นักพัฒนาการท่องเที่ยว ปก./ชก. (๑)
- เจ้าพนักงานธุรการ ปง./ชง. (๔)

ลูกจ้างประจำ (๓)

- พนักงานขับรถยนต์ (๓)

พนักงานจ้าง (๑๘)

- ผู้ช่วยนักจัดการงานทั่วไป (๒)
- ผู้ช่วยเจ้าพนักงานส่งเสริมการท่องเที่ยว (๑)
- พนักงานขับรถยนต์ (๑๒)
- คนงานประจำเครื่องถ่ายเอกสาร (๑)
- คนสวน (๒)

- นิติกร ปก./ชก. (๔)
- เจ้าพนักงานธุรการ ปง./ชง. (๑)

- นักจัดการงานทั่วไป ปก./ชก. (๒)
- นักพัฒนาชุมชน ปก./ชก. (๑)
- เจ้าพนักงานธุรการ ปง./ชง. (๑)

พนักงานจ้าง (๑)

- ผู้ช่วยเจ้าพนักงานธุรการ (คนพิการ) (๑)

แผนภูมิโครงสร้างสำนักงานเลขานุการองค์การบริหารส่วนจังหวัด (๑๓)

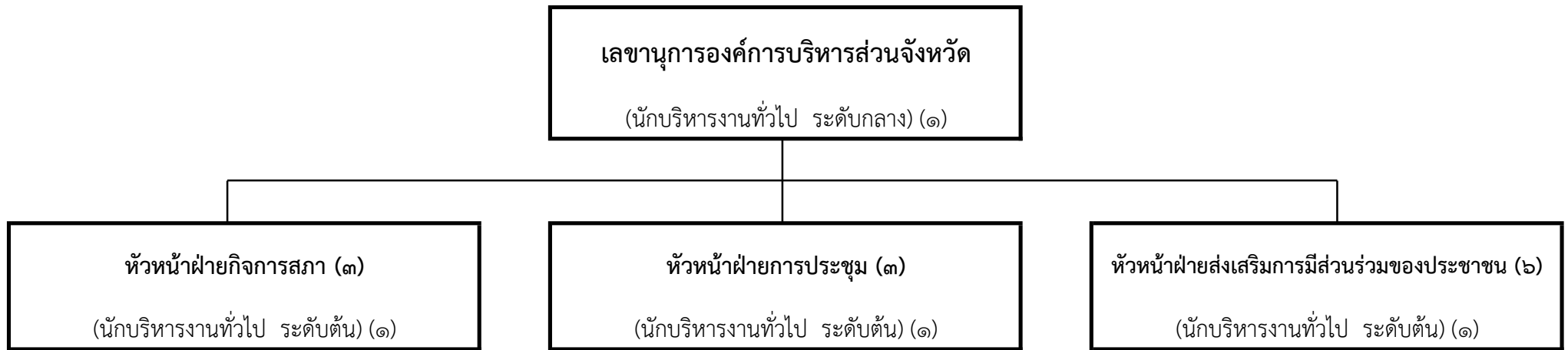

- นักจัดการงานทั่วไป ปก./ชก. (๑)
- เจ้าพนักงานธุรการ ปง./ชง. (๑)

- นักจัดการงานทั่วไป ปก./ชก. (๑)
- เจ้าพนักงานธุรการ ปง./ชง. (๑)

- นักจัดการงานทั่วไป ปก./ชก. (๒)
- เจ้าพนักงานธุรการ ปง./ชง. (๑)

พนักงานจ้าง (๒)

- ผู้ช่วยนักจัดการงานทั่วไป (๒)

แผนภูมิโครงสร้างองค์กร (๓๖)

ผู้อำนวยการกองคลัง

(นักบริหารงานการคลัง ระดับกลาง) (๑)

หัวหน้าฝ่ายบริหารงานคลัง (๑๐)

(นักบริหารงานการคลัง ระดับต้น) (๑)

- นักวิชาการเงินและบัญชี ปก./ชก. (๑)
- เจ้าพนักงานการเงินและบัญชี ปง./ชง. (๕)
- เจ้าพนักงานธุรการ ปง./ชง. (๑)

พนักงานจ้าง (๒)

- ผู้ช่วยนักวิชาการคอมพิวเตอร์ (๒)

หัวหน้าฝ่ายการเงินและบัญชี (๖)

(นักบริหารงานการคลัง ระดับต้น) (๑)

- นักวิชาการเงินและบัญชี ปก./ชก. (๑)
- เจ้าพนักงานการเงินและบัญชี ปง./ชง. (๒)
- เจ้าพนักงานธุรการ ปง./ชง. (๑)

พนักงานจ้าง (๑)

- ผู้ช่วยนักวิชาการเงินและบัญชี (๑)

หัวหน้าฝ่ายเร่งรัดและจัดเก็บรายได้ (๖)

(นักบริหารงานการคลัง ระดับต้น) (๑)

- นักวิชาการคลัง ปก./ชก. (๑)
- นักวิชาการจัดเก็บรายได้ ปง./ชง. (๑)
- เจ้าพนักงานการคลัง ปง./ชง. (๒)
- เจ้าพนักงานธุรการ ปง./ชง. (๑)

หัวหน้าฝ่ายพัสดุและทรัพย์สิน (๑๓)

(นักบริหารงานการคลัง ระดับต้น) (๑)

- นักวิชาการคอมพิวเตอร์ ปก./ชก. (๑)
- นักวิชาการพัสดุ ปก./ชก. (๒)
- เจ้าพนักงานพัสดุ ปง./ชง. (๔)
- เจ้าพนักงานธุรการ ปง./ชง. (๑)

พนักงานจ้าง (๔)

- ผู้ช่วยนักวิชาการพัสดุ (๑)
- ผู้ช่วยเจ้าพนักงานพัสดุ (๓)

แผนภูมิโครงสร้างกองช่าง (๖๘)

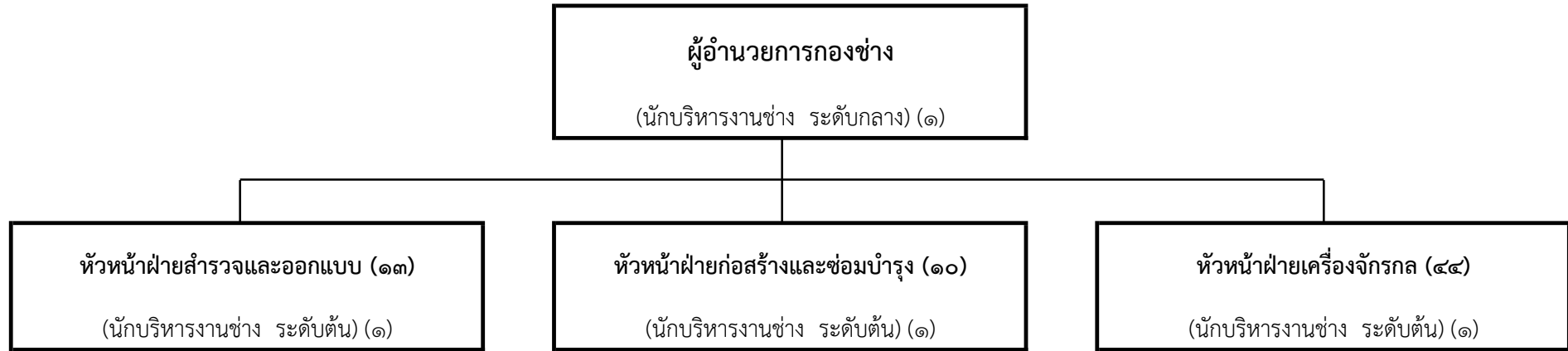

- วิศวกรโยธา ชพ. (๑)
- นายช่างโยธา ปง./ชง. (๓)
- นายช่างเขียนแบบ ปง./ชง. (๑)
- เจ้าพนักงานธุรการ ปง./ชง. (๑)

ลูกจ้างประจำ (๒)

- พนักงานขับรถยนต์ (๒)

พนักงานจ้าง (๔)

- ผู้ช่วยวิศวกรโยธา (๑)
- ผู้ช่วยนายช่างเขียนแบบ (๒)
- พนักงานขับรถยนต์ (๑)

- วิศวกรโยธา ปก./ชก. (๑)
- นายช่างโยธา อาวุโส (๑)
- นายช่างโยธา ปง./ชง. (๑)
- นายช่างไฟฟ้า ปง./ชง. (๑)
- เจ้าพนักงานธุรการ ปง./ชง. (๑)

พนักงานจ้าง (๔)

- ผู้ช่วยวิศวกรโยธา (๑)
- ผู้ช่วยนายช่างไฟฟ้า (๑)
- พนักงานขับรถยนต์ (๒)

- นายช่างเครื่องกล อาวุโส (๑)
- นายช่างเครื่องกล ปง./ชง. (๒)
- เจ้าพนักงานป้องกันและบรรเทาสาธารณภัย ปง./ชง. (๑)
- เจ้าพนักงานธุรการ ปง./ชง. (๑)

ลูกจ้างประจำ (๗)

- พนักงานขับเครื่องจักรกลขนาดเบา (๒)
- พนักงานขับเครื่องจักรกลขนาดกลาง (๒)
- พนักงานขับเครื่องจักรกลขนาดหนัก (๓)

พนักงานจ้าง (๓๑)

- ผู้ช่วยนายช่างเครื่องกล (๔)
- พนักงานขับเครื่องจักรกลขนาดเบา (๗)
- พนักงานขับเครื่องจักรกลขนาดกลาง (๑๔)
- พนักงานขับเครื่องจักรกลขนาดหนัก (๖)

แผนภูมิโครงสร้างกองสาธารณสุข (๑๐)

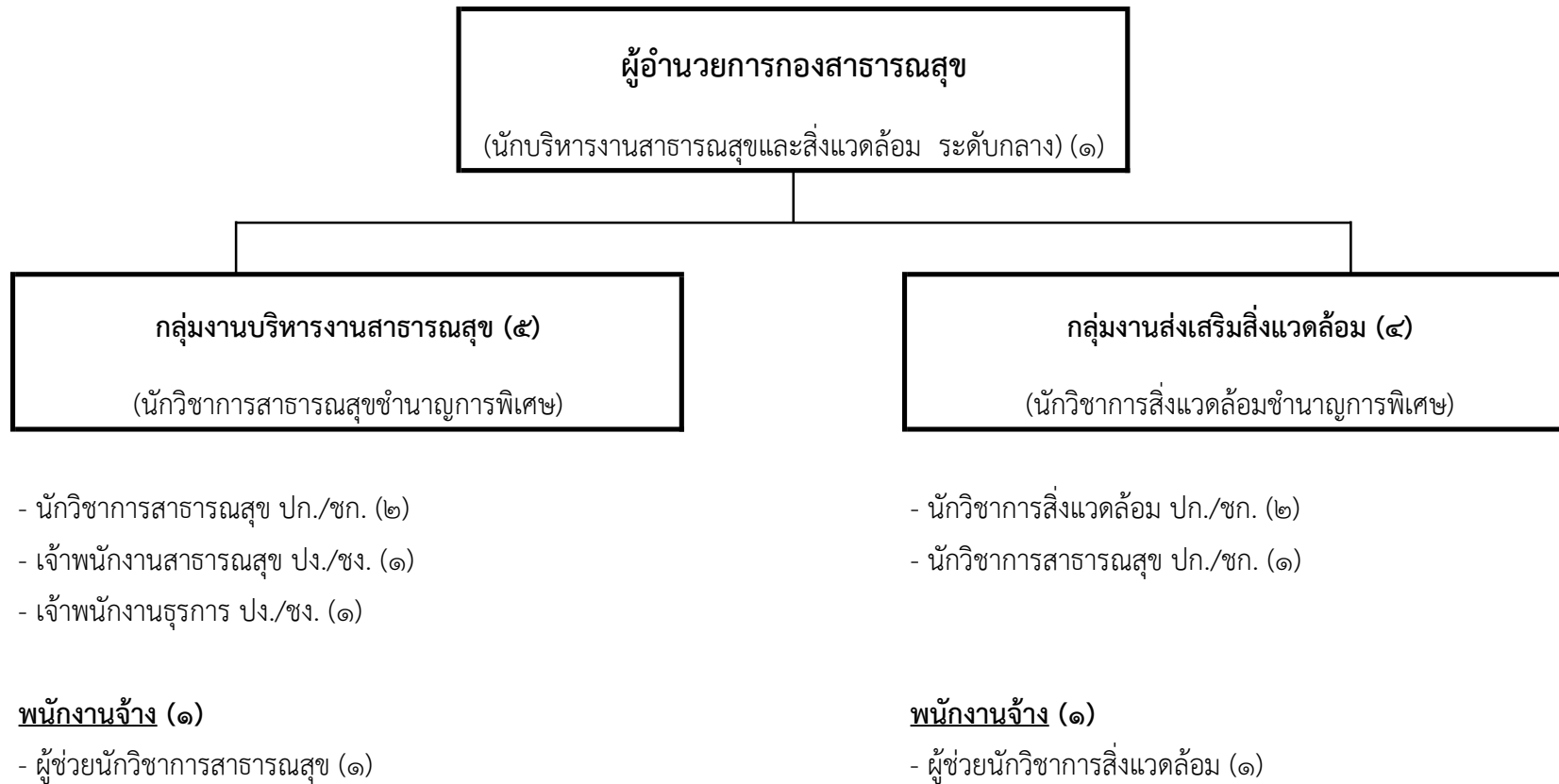

แผนภูมิโครงสร้างกองยุทธศาสตร์และงบประมาณ (๒๘)

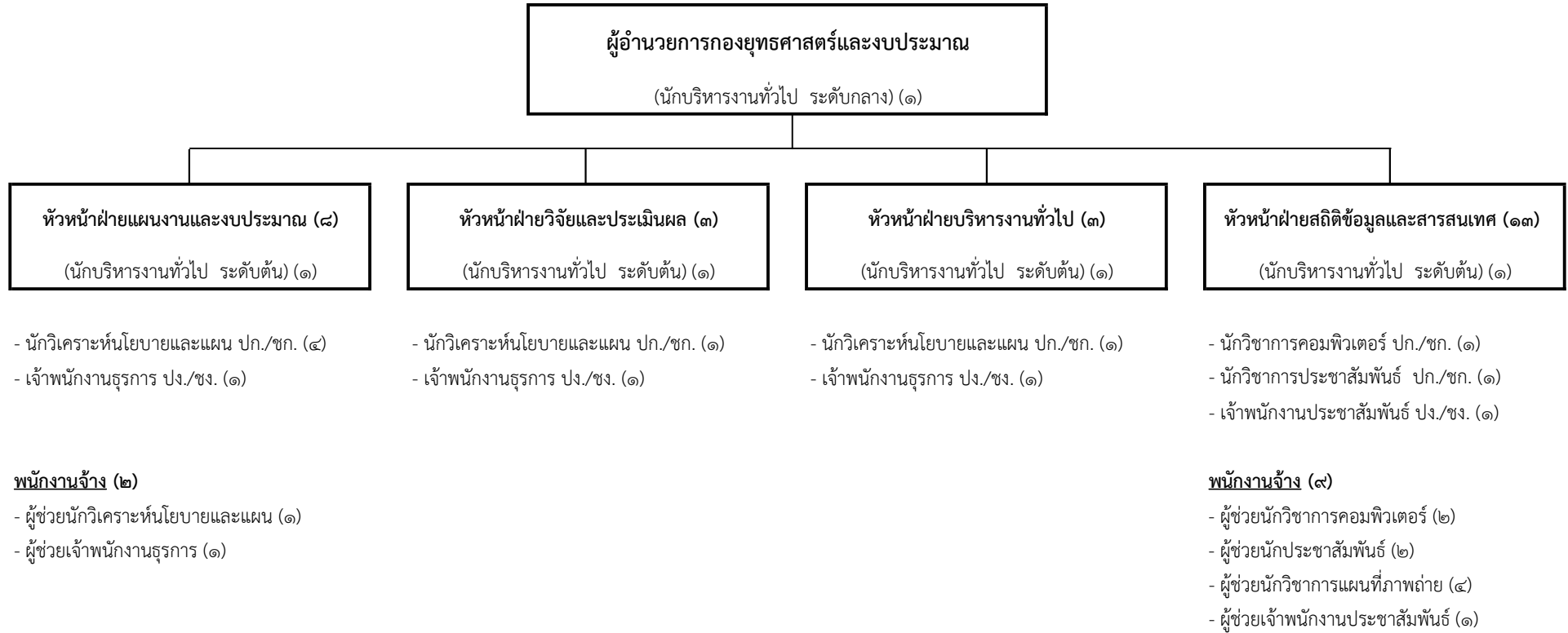

แผนภูมิโครงสร้างกองการศึกษา ศาสนาและวัฒนธรรม (๕๖)

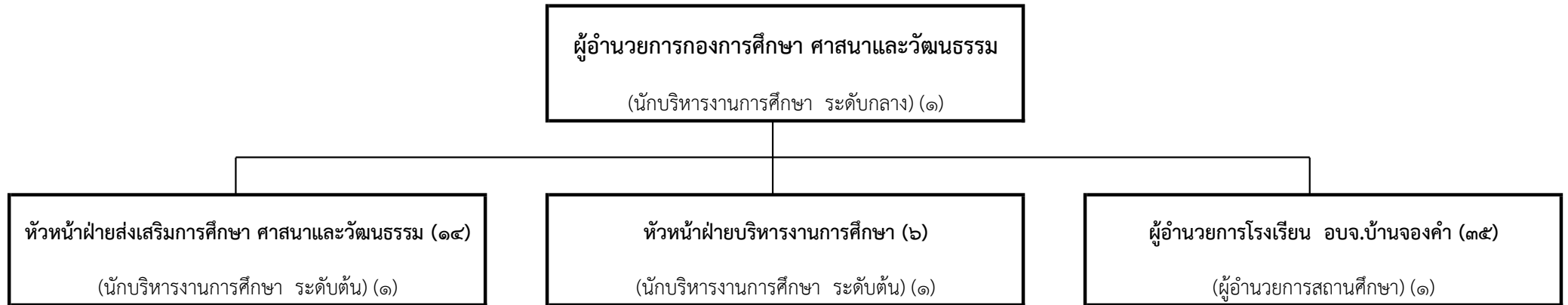

- นักวิชาการวัฒนธรรม ปก./ชก. (๑)
- นักวิชาการศึกษา ชพ. (๑)
- สันทนาการ ปก./ชก. (๒)
- เจ้าพนักงานธุรการ ปง./ชง. (๒)

พนักงานจ้าง (๗)

- ผู้ช่วยนักสันตนาการ (๓)
- ผู้ช่วยนักวิชาการวัฒนธรรม (๒)
- ผู้ช่วยครูคอมพิวเตอร์ (๑)
- ผู้ช่วยนักวิชาการพัสดุ (๑)

- ศึกษานิเทศก์ ชก. (๑)
- นักวิชาการศึกษา ปก./ชก. (๒)
- เจ้าพนักงานธุรการ ปง./ชง. (๑)

พนักงานจ้าง (๑)

- ผู้ช่วยบรรณรักษ์ (๑)

- รองผู้อำนวยการสถานศึกษา (๑)
- ครู (๒๖)
- ครูผู้ช่วย (๒)

บุคลากรสนับสนุนการสอน (๕)

- ผู้ช่วยเจ้าพนักงานการเงินและบัญชี (๒)
- ผู้ช่วยเจ้าพนักงานพัสดุ (๑)
- ภารโรง (๒)

แผนภูมิโครงสร้างกองการเจ้าหน้าที่ (๑๑)

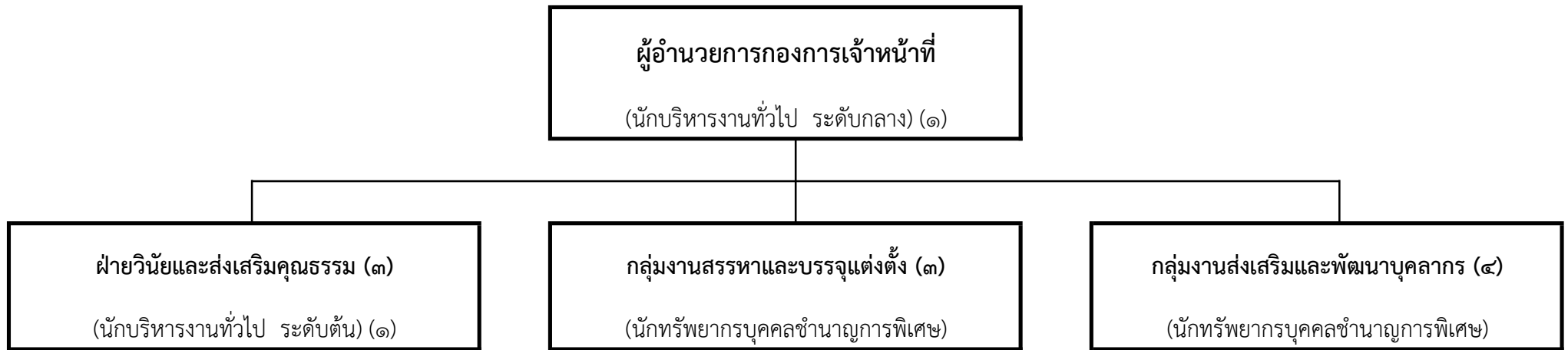

- นักทรัพยากรบุคคล ปก./ชก. (๑)
- เจ้าพนักงานธุรการ ปง./ชง. (๑)

- นักทรัพยากรบุคคล ชพ. (๑)
- นักทรัพยากรบุคคล ปก./ชก. (๒)

- นักทรัพยากรบุคคล ปก./ชก. (๓)

พนักงานจ้าง (๑)

- ผู้ช่วยนักทรัพยากรบุคคล (๑)

แผนภูมิโครงสร้างหน่วยตรวจสอบภายใน (๓)

ขึ้นตรงกับ

ปลัดองค์การบริหารส่วนจังหวัด

- นักวิชาการตรวจสอบภายใน ปก./ชก. (๒)
- เจ้าพนักงานธุรการ ปง./ชง. (๑)

๑๑. บัญชีแสดงจัดคนลงสู่ตำแหน่งและกำหนดเลขที่ตำแหน่งในส่วนราชการ

ที่	ชื่อ - สกุล	คุณวุฒิการศึกษา	กรอบอัตราเก่า			กรอบอัตราค่าจ้างใหม่			เงินเดือน			หมายเหตุ
			เลขที่ตำแหน่ง	ตำแหน่ง	ระดับ	เลขที่ตำแหน่ง	ตำแหน่ง	ระดับ	เงินเดือน	เงินประจำตำแหน่ง	เงินค่าตอบแทน/เงินเพิ่มอื่นๆ	
๑	นางเรณู ณะนักวิวัฒน์	ปริญญาตรี ร.บ.บ.	๔๔-๑-๐๑-๑๑๑๑-๐๐๑	ปลัดองค์การบริหารส่วนจังหวัด (นักบริหารงานท้องถิ่น)	สูง	๔๔-๑-๐๑-๑๑๑๑-๐๐๑	ปลัดองค์การบริหารส่วนจังหวัด (นักบริหารงานท้องถิ่น)	สูง	๗๙๗,๘๘๐	๑๒๐,๐๐๐	๑๒๐,๐๐๐	๑,๐๓๗,๘๘๐
๒	- ว่าง -	-	๔๔-๑-๐๑-๑๑๑๑-๐๐๒	รองปลัดองค์การบริหารส่วนจังหวัด (นักบริหารงานท้องถิ่น)	สูง	๔๔-๑-๐๑-๑๑๑๑-๐๐๒	รองปลัดองค์การบริหารส่วนจังหวัด (นักบริหารงานท้องถิ่น)	สูง	๖๓๗,๓๒๐	๑๒๐,๐๐๐	๑๒๐,๐๐๐	บัญชี กจ.
๓	นางอารีย์ แสนสม	ปริญญาตรี ศ.บ. ปริญญาโท ร.บ.ม.	๔๔-๑-๐๑-๑๑๑๑-๐๐๓	รองปลัดองค์การบริหารส่วนจังหวัด (นักบริหารงานท้องถิ่น)	กลาง	๔๔-๑-๐๑-๑๑๑๑-๐๐๓	รองปลัดองค์การบริหารส่วนจังหวัด (นักบริหารงานท้องถิ่น)	กลาง	๗๙๗,๘๘๐	๖๗,๒๐๐	๖๗,๒๐๐	๙๓๒,๒๘๐
๔	- ว่าง -	-	๔๔-๑-๐๑-๑๑๑๑-๐๐๔	รองปลัดองค์การบริหารส่วนจังหวัด (นักบริหารงานท้องถิ่น)	กลาง							ยุบเลิก
๕	นางแสงทอง นันทะพรทิบูลย์	ปริญญาตรี บ.บ.บ.	๔๔-๑-๐๑-๒๑๑๑-๐๐๑	<u>สำนักปลัดองค์การบริหารส่วนจังหวัด</u> หัวหน้าสำนักปลัดองค์การบริหารส่วนจังหวัด (นักบริหารงานทั่วไป)	กลาง	๔๔-๑-๐๑-๒๑๑๑-๐๐๑	<u>สำนักปลัดองค์การบริหารส่วนจังหวัด</u> หัวหน้าสำนักปลัดองค์การบริหารส่วนจังหวัด (นักบริหารงานทั่วไป)	กลาง	๖๙๑,๖๘๐	๖๗,๒๐๐	๖๗,๒๐๐	๘๒๖,๐๘๐
๖	- ว่าง -	-	๔๔-๑-๐๑-๒๑๑๑-๐๐๓	หัวหน้าฝ่ายนิติการ (นักบริหารงานทั่วไป)	ต้น	๔๔-๑-๐๑-๒๑๑๑-๐๐๓	หัวหน้าฝ่ายนิติการ (นักบริหารงานทั่วไป)	ต้น	๓๙๓,๖๐๐	๑๘,๐๐๐	-	บัญชี กจ.
๗	นางจूरิภรณ์ สุภาแก้ว	ปริญญาตรี ศ.บ.บ. ปริญญาโท ร.บ.ม.	๔๔-๑-๐๑-๒๑๑๑-๐๐๔	หัวหน้าฝ่ายอำนวยการ (นักบริหารงานทั่วไป)	ต้น	๔๔-๑-๐๑-๒๑๑๑-๐๐๔	หัวหน้าฝ่ายอำนวยการ (นักบริหารงานทั่วไป)	ต้น	๔๓๕,๗๒๐	๑๘,๐๐๐	-	๔๕๓,๗๒๐
๘	นายคมสันต์ ชมภูใส	ปริญญาตรี ร.บ. ปริญญาตรี น.บ.	๔๔-๑-๐๑-๒๑๑๑-๐๐๑	หัวหน้าฝ่ายสวัสดิการสังคม (นักบริหารงานสวัสดิการสังคม)	ต้น	๔๔-๑-๐๑-๒๑๑๑-๐๐๑	หัวหน้าฝ่ายสวัสดิการสังคม (นักบริหารงานสวัสดิการสังคม)	ต้น	๔๓๕,๗๒๐	๑๘,๐๐๐	-	๔๕๓,๗๒๐
๙	นางสาวอชฌา อายะบุตร	ปริญญาตรี บ.บ.บ.	๔๔-๑-๐๑-๓๑๑๑-๐๐๑	นักจัดการงานทั่วไป	ปก.	๔๔-๑-๐๑-๓๑๑๑-๐๐๑	นักจัดการงานทั่วไป	ปก.	๒๑๐,๘๔๐	-	-	๒๑๐,๘๔๐
๑๐	นายวิโรจน์ สุขสมบูรณ์	ปริญญาตรี บ.บ.บ.	๔๔-๑-๐๑-๓๑๑๑-๐๐๒	นักจัดการงานทั่วไป	ชก.	๔๔-๑-๐๑-๓๑๑๑-๐๐๒	นักจัดการงานทั่วไป	ชก.	๓๓๖,๓๖๐	-	-	๓๓๖,๓๖๐
๑๑	นางจันทร์พร ทิพกนก	ปริญญาตรี ศ.บ.บ.	๔๔-๑-๐๑-๓๑๑๑-๐๐๓	นักจัดการงานทั่วไป	ชก.	๔๔-๑-๐๑-๓๑๑๑-๐๐๓	นักจัดการงานทั่วไป	ชก.	๓๖๒,๖๔๐	-	-	๓๖๒,๖๔๐
๑๒	นางวรัญญา สุขสมบูรณ์	ป.ตรี เศรษฐศาสตร์ ป.ตรี ร.บ.	๔๔-๑-๐๑-๓๑๑๑-๐๐๕	นักจัดการงานทั่วไป	ชก.	๔๔-๑-๐๑-๓๑๑๑-๐๐๕	นักจัดการงานทั่วไป	ชก.	๓๖๙,๔๘๐	-	-	๓๖๙,๔๘๐
๑๓	นางนิภาพร วิรัตน์ภรณ์	ปริญญาตรี ศ.บ.บ.	๔๔-๑-๐๑-๓๑๑๑-๐๐๖	นักจัดการงานทั่วไป	ปก.	๔๔-๑-๐๑-๓๑๑๑-๐๐๖	นักจัดการงานทั่วไป	ปก.	๒๓๓,๗๖๐	-	-	๒๓๓,๗๖๐
๑๔	นางสาวนิภานันท์ โกงสายเงิน	ปริญญาตรี นิติศาสตรบัณฑิต	๔๔-๑-๐๑-๓๑๑๑-๐๐๑	นิติกร	ปก.	๔๔-๑-๐๑-๓๑๑๑-๐๐๑	นิติกร	ปก.	๒๐๓,๒๘๐	-	-	๒๐๓,๒๘๐
๑๕	นางสาวณัฐภัทร อิมวัฒน์วารกุล	ปริญญาตรี น.บ. นิติศาสตรบัณฑิต	๔๔-๑-๐๑-๓๑๑๑-๐๐๒	นิติกร	ปก.	๔๔-๑-๐๑-๓๑๑๑-๐๐๒	นิติกร	ปก.	๒๒๙,๙๒๐	-	-	๒๒๙,๙๒๐
๑๖	นายรณฤทธิ์ ศรีพันธุ์	ปริญญาโท นิติศาสตรมหาบัณฑิต	๔๔-๑-๐๑-๓๑๑๑-๐๐๓	นิติกร	ชก.	๔๔-๑-๐๑-๓๑๑๑-๐๐๓	นิติกร	ชก.	๔๔๘,๙๒๐	-	-	๔๔๘,๙๒๐
๑๗	นายศิริ สุรินทร์ตา	นิติศาสตรบัณฑิต เนติบัณฑิตไทย	๔๔-๑-๐๑-๓๑๑๑-๐๐๔	นิติกร	ปก.	๔๔-๑-๐๑-๓๑๑๑-๐๐๔	นิติกร	ปก.	๒๒๙,๙๒๐	-	-	๒๒๙,๙๒๐
๑๘	นางสาวปิยะภา วรณสมพร	ป.ตรี (สื่อสารมวลชน) ป.โท (การสื่อสารศึกษา)	๔๔-๑-๐๑-๓๓๐๒-๐๐๑	นักพัฒนาการท่องเที่ยว	ปก.	๔๔-๑-๐๑-๓๓๐๒-๐๐๑	นักพัฒนาการท่องเที่ยว	ปก.	๑๘๐,๗๒๐	-	-	๑๘๐,๗๒๐
๑๙	นายโสฬส จันทราประสิทธิ์	ป.ตรี ศิลปกรรม ป.โท ร.บ.ม.	๔๔-๑-๐๑-๓๘๐๑-๐๐๑	นักพัฒนาชุมชน	ชก.	๔๔-๑-๐๑-๓๘๐๑-๐๐๑	นักพัฒนาชุมชน	ชก.	๓๖๙,๔๘๐	-	-	๓๖๙,๔๘๐

ที่	ชื่อ - สกุล	คุณวุฒิการศึกษา	กรอบอัตราค่าจ้าง			กรอบอัตราค่าจ้างใหม่			เงินเดือน			หมายเหตุ
			เลขที่ตำแหน่ง	ตำแหน่ง	ระดับ	เลขที่ตำแหน่ง	ตำแหน่ง	ระดับ	เงินเดือน	เงินประจำตำแหน่ง	เงินค่าตอบแทน/เงินเพิ่มอื่นๆ	
๒๐	นางมลทิรา ไชยช่อฟ้า	ปริญญาตรี ร.บ.	๔๔-๑-๐๑-๔๑๐๑-๐๐๑	เจ้าพนักงานธุรการ	ชง.	๔๔-๑-๐๑-๔๑๐๑-๐๐๑	เจ้าพนักงานธุรการ	ชง.	๔๖๐,๕๖๐	-	-	๔๖๐,๕๖๐
๒๑	นางชนิษฐา จิรฐิตินันท์	ปวส. (คอมพิวเตอร์ธุรกิจ)	๔๔-๑-๐๑-๔๑๐๑-๐๐๒	เจ้าพนักงานธุรการ	ชง.	๔๔-๑-๐๑-๔๑๐๑-๐๐๒	เจ้าพนักงานธุรการ	ชง.	๓๑๘,๙๖๐	-	-	๓๑๘,๙๖๐
๒๒	- ว่าง -	-	๔๔-๑-๐๑-๔๑๐๑-๐๐๓	เจ้าพนักงานธุรการ	ปง./ชง.	๔๔-๑-๐๑-๔๑๐๑-๐๐๓	เจ้าพนักงานธุรการ	ปง./ชง.	๒๙๗,๙๐๐	-	-	กสฝ.
๒๓	- ว่าง -	-	๔๔-๑-๐๑-๔๑๐๑-๐๐๔	เจ้าพนักงานธุรการ	ปง./ชง.	๔๔-๑-๐๑-๔๑๐๑-๐๐๔	เจ้าพนักงานธุรการ	ปง./ชง.	๒๙๗,๙๐๐	-	-	กสฝ.
๒๔	นางสาวศศิณิกา วรารัตน์	ป.ตรี การจัดการทั่วไป	๔๔-๑-๐๑-๔๑๐๑-๐๐๖	เจ้าพนักงานธุรการ	ปง.	๔๔-๑-๐๑-๔๑๐๑-๐๐๖	เจ้าพนักงานธุรการ	ปง.	๒๐๗,๒๔๐	-	-	๒๐๗,๒๔๐
๒๕	- ว่าง -	-	๔๔-๑-๐๑-๔๑๐๑-๐๐๗	เจ้าพนักงานธุรการ	ปง./ชง.	๔๔-๑-๐๑-๔๑๐๑-๐๐๗	เจ้าพนักงานธุรการ	ปง./ชง.	๒๙๗,๙๐๐	-	-	ว่าง
๒๖	นายอุบล คำหลวง	-	๔	ลูกจ้างประจำ พนักงานขับรถยนต์	-	๔	ลูกจ้างประจำ พนักงานขับรถยนต์	-	๓๔๙,๓๒๐	-	-	๓๔๙,๓๒๐
๒๗	นายพงษ์พันธ์ เรียงโรสสวัสดิ์	-	๕	พนักงานขับรถยนต์	-	๕	พนักงานขับรถยนต์	-	๓๐๘,๐๔๐	-	-	๓๐๘,๐๔๐
๒๘	นายประดิษฐ์ ภาคพรหม	-	๘	พนักงานขับรถยนต์	-	๘	พนักงานขับรถยนต์	-	๓๓๖,๓๖๐	-	-	๓๓๖,๓๖๐
๒๙	นางสาวนาราทอน บุญแก้ว	ปริญญาตรี น.บ.	-	พนักงานจ้าง ผู้ช่วยนักจัดการงานทั่วไป	-	-	พนักงานจ้าง ผู้ช่วยนักจัดการงานทั่วไป	-	๒๗๘,๔๐๐	-	-	๒๗๘,๔๐๐
๓๐	นางสาวจิราวรรณ กันทะมา	ปริญญาตรี บธ.บ. (การตลาด)	-	ผู้ช่วยนักจัดการงานทั่วไป	-	-	ผู้ช่วยนักจัดการงานทั่วไป	-	๒๘๙,๒๐๐	-	-	๒๘๙,๒๐๐
๓๑	นายสง่า ไพโรจน์สกุลกาล	ปริญญาตรี บธ.บ. (การท่องเที่ยว)	-	ผู้ช่วยเจ้าพนักงานส่งเสริมการท่องเที่ยว	-	-	ผู้ช่วยเจ้าพนักงานส่งเสริมการท่องเที่ยว	-	๒๒๓,๐๘๐	-	-	๒๒๓,๐๘๐
๓๒	นายวัชรวิศ ศิริกิจ	ปวส. ไฟฟ้ากำลัง	-	ผู้ช่วยเจ้าพนักงานธุรการ (คนพิการ)	-	-	ผู้ช่วยเจ้าพนักงานธุรการ (คนพิการ)	-	๑๓๘,๐๐๐	-	-	๑๓๘,๐๐๐
๓๓	นายอุตร ภาษาประเทศ	-	-	พนักงานขับรถยนต์	-	-	พนักงานขับรถยนต์	-	๑๖๘,๒๔๐	-	-	๑๖๘,๒๔๐
๓๔	นายอศลย์ โชติเวทย์ธนานนท์	-	-	พนักงานขับรถยนต์	-	-	พนักงานขับรถยนต์	-	๑๖๔,๐๔๐	-	-	๑๖๔,๐๔๐
๓๕	นายฐิติพงศ์ เรือนแก้ว	-	-	พนักงานขับรถยนต์	-	-	พนักงานขับรถยนต์	-	๑๖๗,๒๘๐	-	-	๑๖๗,๒๘๐
๓๖	นายวัยเพชร ไพโรชนานนท์	-	-	พนักงานขับรถยนต์	-	-	พนักงานขับรถยนต์	-	๑๔๔,๑๒๐	-	-	๑๔๔,๑๒๐
๓๗	นายพรนิมิตร เหลาธนู	-	-	พนักงานขับรถยนต์	-	-	พนักงานขับรถยนต์	-	๑๑๗,๒๔๐	-	-	๑๑๗,๒๔๐
๓๘	นายรัตนพงษ์ วัฒนอน	-	-	พนักงานขับรถยนต์	-	-	พนักงานขับรถยนต์	-	๑๓๐,๔๔๐	-	-	๑๓๐,๔๔๐
๓๙	นายกำธร บุญมาลา	-	-	พนักงานขับรถยนต์	-	-	พนักงานขับรถยนต์	-	๑๗๗,๙๖๐	-	-	๑๗๗,๙๖๐

ที่	ชื่อ - สกุล	คุณวุฒิการศึกษา	กรอบอัตราเก่า			กรอบอัตราค่าใหม่			เงินเดือน			หมายเหตุ
			เลขที่ตำแหน่ง	ตำแหน่ง	ระดับ	เลขที่ตำแหน่ง	ตำแหน่ง	ระดับ	เงินเดือน	เงินประจำตำแหน่ง	เงินค่าตอบแทน/เงินเพิ่มอื่นๆ	
๔๐	นายพรชัย กระแสเงินดี	-	-	พนักงานขับรถยนต์	-	-	พนักงานขับรถยนต์	-	๑๗๖,๐๔๐	-	-	๑๗๖,๐๔๐
๔๑	นายรังสฤษฏ์ ผดุงกิจ	-	-	พนักงานขับรถยนต์	-	-	พนักงานขับรถยนต์	-	๑๓๕,๗๒๐	-	-	๑๓๕,๗๒๐
๔๒	นายสมคิด โกรกกลาง	-	-	พนักงานขับรถยนต์	-	-	พนักงานขับรถยนต์	-	๑๓๕,๗๒๐	-	-	๑๓๕,๗๒๐
๔๓	นายเจนณรงค์ ขจรเดชไกว้	-	-	พนักงานขับรถยนต์	-	-	พนักงานขับรถยนต์	-	๑๑๗,๒๔๐	-	-	๑๑๗,๒๔๐
๔๔	นายณัฐพล เลิศมงคล	-	-	พนักงานขับรถยนต์	-	-	พนักงานขับรถยนต์	-	๑๑๗,๒๔๐	-	-	๑๑๗,๒๔๐
๔๕	นางสาวปริยานุช แดงต่อม	-	-	คนงานประจำเครื่องถ่ายเอกสาร	-	-	คนงานประจำเครื่องถ่ายเอกสาร	-	๑๐๘,๐๐๐	-	-	๑๐๘,๐๐๐
๔๖	นายรณกร สุวรรณเดชาอนุกุล	-	-	คนสวน	-	-	คนสวน	-	๑๐๘,๐๐๐	-	-	๑๐๘,๐๐๐
๔๗	นายสุเทพ พงศ์ไพโรวัลย์	-	-	คนสวน	-	-	คนสวน	-	๑๐๘,๐๐๐	-	-	๑๐๘,๐๐๐
๔๘	นางกรรณิกา สุนทร	ปริญญาตรี ร.บ.	๔๔-๑-๐๒-๒๑๐๑-๐๐๖	สำนักงานเลขานุการองค์การบริหารส่วนจังหวัด ผู้อำนวยการกองกิจการสภา อบจ. (นักบริหารงานทั่วไป)	กลาง	๔๔-๑-๐๒-๒๑๐๑-๐๐๖	สำนักงานเลขานุการองค์การบริหารส่วนจังหวัด เลขานุการองค์การบริหารส่วนจังหวัด (นักบริหารงานทั่วไป)	กลาง	๔๗๕,๕๖๐	๖๗,๒๐๐	๖๗,๒๐๐	๖๑๒,๙๖๐
๔๙	นางณัฐธนิชา วิเศษศิลป์	ปริญญาตรี ศ.บ. ปริญญาโท ร.บ.ม.	๔๔-๑-๐๒-๒๑๐๑-๐๐๗	หัวหน้าฝ่ายกิจการสภา (นักบริหารงานทั่วไป)	ต้น	๔๔-๑-๐๒-๒๑๐๑-๐๐๗	หัวหน้าฝ่ายกิจการสภา (นักบริหารงานทั่วไป)	ต้น	๔๒๒,๖๔๐	๑๘,๐๐๐	-	๔๔๐,๖๔๐
๕๐	- ว่าง -		๔๔-๑-๐๒-๒๑๐๑-๐๐๘	หัวหน้าฝ่ายส่งเสริมการมีส่วนร่วมของประชาชน (นักบริหารงานทั่วไป)	ต้น	๔๔-๑-๐๒-๒๑๐๑-๐๐๘	หัวหน้าฝ่ายส่งเสริมการมีส่วนร่วมของประชาชน (นักบริหารงานทั่วไป)	ต้น	๓๘๒,๕๖๐	๑๘,๐๐๐	-	บัญชี กจ.
๕๑	นางสาวศศิวิมล จันทรสว่าง	ป.ตรี (ทรัพยากรมนุษย์) ป.โท รัฐศาสตร์	๔๔-๑-๐๒-๒๑๐๑-๐๐๙	หัวหน้าฝ่ายการประชุม (นักบริหารงานทั่วไป)	ต้น	๔๔-๑-๐๒-๒๑๐๑-๐๐๙	หัวหน้าฝ่ายการประชุม (นักบริหารงานทั่วไป)	ต้น	๔๔๘,๙๒๐	๑๘,๐๐๐	-	๔๖๖,๙๒๐
๕๒	นายสามารถ วีรวานิชฐ์	ปริญญาตรี ศ.บ. (จิตวิทยาองค์การ)	๔๔-๑-๐๒-๓๑๐๑-๐๐๗	นักจัดการงานทั่วไป	ปก.	๔๔-๑-๐๒-๓๑๐๑-๐๐๗	นักจัดการงานทั่วไป	ปก.	๒๒๒,๒๔๐	-	-	๒๒๒,๒๔๐
๕๓	นางฉัตรพร ใจสม	ปริญญาตรี การจัดการทั่วไป	๔๔-๑-๐๒-๓๑๐๑-๐๐๘	นักจัดการงานทั่วไป	ชก.	๔๔-๑-๐๒-๓๑๐๑-๐๐๘	นักจัดการงานทั่วไป	ชก.	๓๗๖,๐๘๐	-	-	๓๗๖,๐๘๐
๕๔	นางสาวฉันทกนก เจริญกุล	ปริญญาตรี ศ.บ. ร.บ.ม.	๔๔-๑-๐๒-๓๑๐๑-๐๐๙	นักจัดการงานทั่วไป	ปก.	๔๔-๑-๐๒-๓๑๐๑-๐๐๙	นักจัดการงานทั่วไป	ปก.	๒๖๒,๕๖๐	-	-	๒๖๒,๕๖๐
๕๕	- ว่าง -		๔๔-๑-๐๒-๓๑๐๑-๐๐๔	นักจัดการงานทั่วไป	ปก./ชก.	๔๔-๑-๐๒-๓๑๐๑-๐๐๔	นักจัดการงานทั่วไป	ปก./ชก.	๓๕๕,๓๒๐	-	-	ว่าง
๕๖	นางสาวกานต์พิชชา สิงห์	ปวส. (คอมพิวเตอร์)	๔๔-๑-๐๒-๔๑๐๑-๐๐๘	เจ้าพนักงานธุรการ	ปง.	๔๔-๑-๐๒-๔๑๐๑-๐๐๘	เจ้าพนักงานธุรการ	ปง.	๒๘๒,๒๔๐	-	-	๒๘๒,๒๔๐
๕๗	- ว่าง -		๔๔-๑-๐๒-๔๑๐๑-๐๐๙	เจ้าพนักงานธุรการ	ปง./ชง.	๔๔-๑-๐๒-๔๑๐๑-๐๐๙	เจ้าพนักงานธุรการ	ปง./ชง.	๒๙๗,๙๐๐	-	-	กสส.
๕๘	- ว่าง -		๔๔-๑-๐๒-๔๑๐๑-๐๑๐	เจ้าพนักงานธุรการ	ปง./ชง.	๔๔-๑-๐๒-๔๑๐๑-๐๑๐	เจ้าพนักงานธุรการ	ปง./ชง.	๒๙๗,๙๐๐	-	-	ว่าง

ที่	ชื่อ - สกุล	คุณวุฒิการศึกษา	กรอบอัตราค่าจ้าง			กรอบอัตราค่าจ้างใหม่			เงินเดือน			หมายเหตุ
			เลขที่ตำแหน่ง	ตำแหน่ง	ระดับ	เลขที่ตำแหน่ง	ตำแหน่ง	ระดับ	เงินเดือน	เงินประจำตำแหน่ง	เงินค่าตอบแทน/เงินเพิ่มอื่นๆ	
๕๙	นางสาวจันทร์จิรา สมบูรณ์ชัย	ปริญญาตรี ค.บ. (สังคมศึกษา)	-	พนักงานจ้าง ผู้ช่วยนักจัดการงานทั่วไป	-	-	พนักงานจ้าง ผู้ช่วยนักจัดการงานทั่วไป	-	๒๔๓,๗๒๐	-	-	๒๔๓,๗๒๐
๖๐	นางสาวจินตนา บุญมาคำ	ปริญญาตรี บธ.บ. (บริหารทรัพยากรมนุษย์)	-	พนักงานจ้าง ผู้ช่วยนักจัดการงานทั่วไป	-	-	พนักงานจ้าง ผู้ช่วยนักจัดการงานทั่วไป	-	๒๗๘,๔๐๐	-	-	๒๗๘,๔๐๐
๖๑	- ว่าง -	-	๔๔-๑-๐๔-๒๑๐๒-๐๐๑	กองคลัง ผู้อำนวยการกองคลัง (นักบริหารงานการคลัง)	กลาง	๔๔-๑-๐๔-๒๑๐๒-๐๐๑	ผู้อำนวยการกองคลัง (นักบริหารงานการคลัง)	กลาง	๕๓๘,๒๐๐	๖๗,๒๐๐	๖๗,๒๐๐	บัญชี กจ.
๖๒	- ว่าง -	-	๔๔-๑-๐๔-๒๑๐๒-๐๐๒	หัวหน้าฝ่ายบริหารงานคลัง (นักบริหารงานการคลัง)	ต้น	๔๔-๑-๐๔-๒๑๐๒-๐๐๒	หัวหน้าฝ่ายบริหารงานคลัง (นักบริหารงานการคลัง)	ต้น	๓๙๓,๖๐๐	๑๘,๐๐๐	-	บัญชี กจ.
๖๓	- ว่าง -	-	๔๔-๑-๐๔-๒๑๐๒-๐๐๓	หัวหน้าฝ่ายการเงินและบัญชี (นักบริหารงานการคลัง)	ต้น	๔๔-๑-๐๔-๒๑๐๒-๐๐๓	หัวหน้าฝ่ายการเงินและบัญชี (นักบริหารงานการคลัง)	ต้น	๓๙๓,๖๐๐	๑๘,๐๐๐	-	บัญชี กจ.
๖๔	- ว่าง -	-	๔๔-๑-๐๔-๒๑๐๒-๐๐๔	หัวหน้าฝ่ายเร่งรัดและจัดเก็บรายได้ (นักบริหารงานการคลัง)	ต้น	๔๔-๑-๐๔-๒๑๐๒-๐๐๔	หัวหน้าฝ่ายเร่งรัดและจัดเก็บรายได้ (นักบริหารงานการคลัง)	ต้น	๓๙๓,๖๐๐	๑๘,๐๐๐	-	บัญชี กจ.
๖๕	- ว่าง -	-	๔๔-๑-๐๔-๒๑๐๒-๐๐๕	หัวหน้าฝ่ายพัสดุและทรัพย์สิน (นักบริหารงานการคลัง)	ต้น	๔๔-๑-๐๔-๒๑๐๒-๐๐๕	หัวหน้าฝ่ายพัสดุและทรัพย์สิน (นักบริหารงานการคลัง)	ต้น	๓๙๓,๖๐๐	๑๘,๐๐๐	-	บัญชี กจ.
๖๖	นายพงศ์พล ท่อตระกูล	บธ.บ. คอมพิวเตอร์ธุรกิจ ป.โท ร.พ.ม.	๔๔-๑-๐๔-๓๑๐๖-๐๐๒	นักวิชาการคอมพิวเตอร์	ชก.	๔๔-๑-๐๔-๓๑๐๖-๐๐๒	นักวิชาการคอมพิวเตอร์	ชก.	๓๐๕,๖๔๐	-	-	๓๐๕,๖๔๐
๖๗	นางศรีสุดา เพ็ชรภูษา	ป.ตรี บัญชีบัณฑิต ป.โท บธ.ม.	๔๔-๑-๐๔-๓๑๐๑-๐๐๑	นักวิชาการเงินและบัญชี	ชก.	๔๔-๑-๐๔-๓๑๐๑-๐๐๑	นักวิชาการเงินและบัญชี	ชก.	๓๖๙,๔๘๐	-	-	๓๖๙,๔๘๐
๖๘	นางสาวชฎาภา ปาละ	ปริญญาตรี (บธ.บ.)	๔๔-๑-๐๔-๓๑๐๑-๐๐๒	นักวิชาการเงินและบัญชี	ปก.	๔๔-๑-๐๔-๓๑๐๑-๐๐๒	นักวิชาการเงินและบัญชี	ปก.	๒๘๙,๐๘๐	-	-	๒๘๙,๐๘๐
๖๙	นางวิรินญา คำผิง	ปริญญาตรี ศศ.บ. ป.โท บธ.ม.	๔๔-๑-๐๔-๓๑๐๒-๐๐๑	นักวิชาการคลัง	ชก.	๔๔-๑-๐๔-๓๑๐๒-๐๐๑	นักวิชาการคลัง	ชก.	๔๐๙,๓๒๐	-	-	๔๐๙,๓๒๐
๗๐	นางทัศนาศูติน	ปริญญาตรี การจัดการ	๔๔-๑-๐๔-๓๑๐๓-๐๐๑	นักวิชาการจัดเก็บรายได้	ปก.	๔๔-๑-๐๔-๓๑๐๓-๐๐๑	นักวิชาการจัดเก็บรายได้	ปก.	๓๕๔,๘๔๐	-	-	๓๕๔,๘๔๐
๗๑	- ว่าง -	-	๔๔-๑-๐๔-๓๑๐๔-๐๐๑	นักวิชาการพัสดุ	ปก./ชก.	๔๔-๑-๐๔-๓๑๐๔-๐๐๑	นักวิชาการพัสดุ	ปก./ชก.	๓๕๕,๓๒๐	-	-	ว่าง
๗๒	นายอิสระ ตานันท์	ป.ตรี (บริหารธุรกิจ) ป.โท (ร.พ.ม.)	๔๔-๑-๐๔-๓๑๐๔-๐๐๒	นักวิชาการพัสดุ	ปก.	๔๔-๑-๐๔-๓๑๐๔-๐๐๒	นักวิชาการพัสดุ	ปก.	๒๓๓,๗๖๐	-	-	๒๓๓,๗๖๐
๗๓	- ว่าง -	-	๔๔-๑-๐๔-๔๒๐๑-๐๐๑	เจ้าพนักงานการเงินและบัญชี	ปง./ชง.	๔๔-๑-๐๔-๔๒๐๑-๐๐๑	เจ้าพนักงานการเงินและบัญชี	ปง./ชง.	๒๙๗,๙๐๐	-	-	กสภ.
๗๔	นางสาวอัญชลี ดวงแก้ว	ปวส. (การบัญชี)	๔๔-๑-๐๔-๔๒๐๑-๐๐๒	เจ้าพนักงานการเงินและบัญชี	ชง.	๔๔-๑-๐๔-๔๒๐๑-๐๐๒	เจ้าพนักงานการเงินและบัญชี	ชง.	๓๔๖,๕๖๐	-	-	๓๔๖,๕๖๐
๗๕	นายประสิทธิ์ เลย์โรสง	ปวส.(การบัญชี) ปริญญาตรี ร.พ.บ.	๔๔-๑-๐๔-๔๒๐๑-๐๐๓	เจ้าพนักงานการเงินและบัญชี	ชง.	๔๔-๑-๐๔-๔๒๐๑-๐๐๓	เจ้าพนักงานการเงินและบัญชี	ชง.	๓๑๓,๔๔๐	-	-	๓๑๓,๔๔๐
๗๖	นางสุทธิพร สำราญไพโรวัลย์	ปริญญาตรี การบัญชี	๔๔-๑-๐๔-๔๒๐๑-๐๐๔	เจ้าพนักงานการเงินและบัญชี	ชง.	๔๔-๑-๐๔-๔๒๐๑-๐๐๔	เจ้าพนักงานการเงินและบัญชี	ชง.	๒๑๖,๗๒๐	-	-	๒๑๖,๗๒๐
๗๗	- ว่าง -	-	๔๔-๑-๐๔-๔๒๐๑-๐๐๕	เจ้าพนักงานการเงินและบัญชี	ปง./ชง.	๔๔-๑-๐๔-๔๒๐๑-๐๐๕	เจ้าพนักงานการเงินและบัญชี	ปง./ชง.	๒๙๗,๙๐๐	-	-	ว่าง

ที่	ชื่อ - สกุล	คุณวุฒิการศึกษา	กรอบอัตราค่าจ้าง			กรอบอัตราค่าจ้างใหม่			เงินเดือน			หมายเหตุ
			เลขที่ตำแหน่ง	ตำแหน่ง	ระดับ	เลขที่ตำแหน่ง	ตำแหน่ง	ระดับ	เงินเดือน	เงินประจำตำแหน่ง	เงินค่าตอบแทน/เงินเพิ่มอื่นๆ	
๗๘	- ว่าง -	-	๔๔-๑-๐๔-๔๒๐๑-๐๐๖	เจ้านักงานการเงินและบัญชี	ปง./ชง.	๔๔-๑-๐๔-๔๒๐๑-๐๐๖	เจ้านักงานการเงินและบัญชี	ปง./ชง.	๒๙๗,๙๐๐	-	-	ว่าง
๗๙	- ว่าง -	-	๔๔-๑-๐๔-๔๒๐๑-๐๐๗	เจ้านักงานการเงินและบัญชี	ปง./ชง.	๔๔-๑-๐๔-๔๒๐๑-๐๐๗	เจ้านักงานการเงินและบัญชี	ปง./ชง.	๒๙๗,๙๐๐	-	-	กสฝ.
๘๐	นางสายพิน ธรรมพันธ์	ปวส.(การบัญชี) ปริญญาตรี (บัญชีบัณฑิต)	๔๔-๑-๐๔-๔๒๐๒-๐๐๑	เจ้านักงานการคลัง	ชง.	๔๔-๑-๐๔-๔๒๐๒-๐๐๑	เจ้านักงานการคลัง	ชง.	๓๔๖,๕๖๐	-	-	๓๔๖,๕๖๐
๘๑	- ว่าง -	-	๔๔-๑-๐๔-๔๒๐๒-๐๐๒	เจ้านักงานการคลัง	ปง./ชง.	๔๔-๑-๐๔-๔๒๐๒-๐๐๒	เจ้านักงานการคลัง	ปง./ชง.	๒๙๗,๙๐๐	-	-	ว่าง
๘๒	นางสาวธนิชฌา มงคล	ปวส. (การบัญชี)	๔๔-๑-๐๔-๔๒๐๓-๐๐๑	เจ้านักงานพัสดุ	ปง.	๔๔-๑-๐๔-๔๒๐๓-๐๐๑	เจ้านักงานพัสดุ	ปง.	๒๔๔,๓๒๐	-	-	๒๔๔,๓๒๐
๘๓	นางสาวจุฑามณี สกุลสุขสันต์	บริหารธุรกิจบัณฑิต (การบัญชี)	๔๔-๑-๐๔-๔๒๐๓-๐๐๒	เจ้านักงานพัสดุ	ปง.	๔๔-๑-๐๔-๔๒๐๓-๐๐๒	เจ้านักงานพัสดุ	ปง.	๑๕๘,๗๖๐	-	-	๑๕๘,๗๖๐
๘๔	- ว่าง -	-	๔๔-๑-๐๔-๔๒๐๓-๐๐๓	เจ้านักงานพัสดุ	ปง./ชง.	๔๔-๑-๐๔-๔๒๐๓-๐๐๓	เจ้านักงานพัสดุ	ปง./ชง.	๒๙๗,๙๐๐	-	-	ว่าง
๘๕	นางสาวเพียงใจ หมอยา	ปวส.การบัญชี ป.ตรี (การบริหาร)	๔๔-๑-๐๔-๔๒๐๓-๐๐๔	เจ้านักงานพัสดุ	ชง.	๔๔-๑-๐๔-๔๒๐๓-๐๐๔	เจ้านักงานพัสดุ	ชง.	๔๒๖,๔๘๐	-	-	๔๒๖,๔๘๐
๘๖	- ว่าง -	-	๔๔-๑-๐๔-๔๑๐๑-๐๑๕	เจ้านักงานธุรการ	ปง./ชง.	๔๔-๑-๐๔-๔๑๐๑-๐๑๕	เจ้านักงานธุรการ	ปง./ชง.	๒๙๗,๙๐๐	-	-	กสฝ.
๘๗	- ว่าง -	-	๔๔-๑-๐๔-๔๑๐๑-๐๑๖	เจ้านักงานธุรการ	ปง./ชง.	๔๔-๑-๐๔-๔๑๐๑-๐๑๖	เจ้านักงานธุรการ	ปง./ชง.	๑๗๘,๒๐๐	-	-	ว่าง
๘๘	นางเดือนใจ พรตทิ้ง	ปริญญาตรี ศศ.บ.	๔๔-๑-๐๔-๔๑๐๑-๐๑๗	เจ้านักงานธุรการ	ชง.	๔๔-๑-๐๔-๔๑๐๑-๐๑๗	เจ้านักงานธุรการ	ชง.	๔๙๐,๘๐๐	-	-	๔๙๐,๘๐๐
๘๙	- ว่าง -	-	๔๔-๑-๐๔-๔๑๐๑-๐๑๘	เจ้านักงานธุรการ	ปง./ชง.	๔๔-๑-๐๔-๔๑๐๑-๐๑๘	เจ้านักงานธุรการ	ปง./ชง.	๒๙๗,๙๐๐	-	-	กสฝ.
๙๐	นางสาวประภัสสรณ์ วิริยภาพ	ปริญญาตรี วท.บ. (วิทยาการคอมพิวเตอร์)	-	พนักงานจ้าง ผู้ช่วยนักวิชาการคอมพิวเตอร์	-	-	พนักงานจ้าง ผู้ช่วยนักวิชาการคอมพิวเตอร์	-	๓๑๗,๘๘๐	-	-	๓๑๗,๘๘๐
๙๑	- ว่าง -	ปริญญาตรี บธ.บ. (คอมพิวเตอร์ธุรกิจ)	-	ผู้ช่วยนักวิชาการคอมพิวเตอร์	-	-	ผู้ช่วยนักวิชาการคอมพิวเตอร์	-	๑๘๐,๐๐๐	-	-	ว่าง
๙๒	นางสาวภัสสร บุรีรักษ์นิตกุล	บัญชีบัณฑิต (การบัญชี)	-	ผู้ช่วยนักวิชาการการเงินและบัญชี	-	-	ผู้ช่วยนักวิชาการการเงินและบัญชี	-	๒๑๒,๑๖๐	-	-	๒๑๒,๑๖๐
๙๓	นางสาวอาวีณี มั่นคง	เศรษฐศาสตรบัณฑิต (เศรษฐศาสตร์สหกรณ์)	-	ผู้ช่วยนักวิชาการพัสดุ	-	-	ผู้ช่วยนักวิชาการพัสดุ	-	๒๑๔,๓๒๐	-	-	๒๑๔,๓๒๐
๙๔	นางเยาวรัตน์ ชินวงศ์	ปวท. (การธนาคารและธุรกิจการเงิน)	-	ผู้ช่วยเจ้านักงานพัสดุ	-	-	ผู้ช่วยเจ้านักงานพัสดุ	-	๒๐๕,๒๐๐	-	-	๒๐๕,๒๐๐
๙๕	นางสาวกาญญา กลิ่นขจร	ปวส.(การบัญชี) ป.ตรี (การตลาด)	-	ผู้ช่วยเจ้านักงานพัสดุ	-	-	ผู้ช่วยเจ้านักงานพัสดุ	-	๑๓๘,๐๐๐	-	-	๑๓๘,๐๐๐
๙๖	นางสาวเจนจิรา เพชรพงษ์	ปวช. (การบัญชี)	-	ผู้ช่วยเจ้านักงานพัสดุ	-	-	ผู้ช่วยเจ้านักงานพัสดุ	-	๑๓๘,๔๘๐	-	-	๑๓๘,๔๘๐

ที่	ชื่อ - สกุล	คุณวุฒิการศึกษา	กรอบอัตราค่าจ้าง			กรอบอัตราค่าจ้างใหม่			เงินเดือน			หมายเหตุ
			เลขที่ตำแหน่ง	ตำแหน่ง	ระดับ	เลขที่ตำแหน่ง	ตำแหน่ง	ระดับ	เงินเดือน	เงินประจำตำแหน่ง	เงินค่าตอบแทน/เงินเพิ่มอื่นๆ	
๙๗	-ว่าง-	-	๔๔-๑-๐๕-๒๑๐๓-๐๐๑	กองช่าง ผู้อำนวยการกองช่าง (นักบริหารงานช่าง)	กลาง	๔๔-๑-๐๕-๒๑๐๓-๐๐๑	กองช่าง ผู้อำนวยการกองช่าง (นักบริหารงานช่าง)	กลาง	๕๓๘,๒๐๐	๖๗,๒๐๐	๖๗,๒๐๐	บัญชี กจ.
๙๘	นายสุทิวีส กิณเสน	ปริญญาตรี บ.บ.	๔๔-๑-๐๕-๒๑๐๓-๐๐๒	หัวหน้าฝ่ายสำรวจและออกแบบ (นักบริหารงานช่าง)	ต้น	๔๔-๑-๐๕-๒๑๐๓-๐๐๒	หัวหน้าฝ่ายสำรวจและออกแบบ (นักบริหารงานช่าง)	ต้น	๕๓๙,๘๘๐	๑๘,๐๐๐	-	๕๕๗,๘๘๐
๙๙	นายสุทนต์ศิลป์ ศรีเมือง	ปริญญาตรี บ.บ.	๔๔-๑-๐๕-๒๑๐๓-๐๐๓	หัวหน้าฝ่ายก่อสร้างและซ่อมบำรุง (นักบริหารงานช่าง)	ต้น	๔๔-๑-๐๕-๒๑๐๓-๐๐๓	หัวหน้าฝ่ายก่อสร้างและซ่อมบำรุง (นักบริหารงานช่าง)	ต้น	๕๒๒,๖๔๐	๑๘,๐๐๐	-	๕๔๐,๖๔๐
๑๐๐	-ว่าง-	-	๔๔-๑-๐๕-๒๑๐๓-๐๐๔	หัวหน้าฝ่ายเครื่องจักรกล (นักบริหารงานช่าง)	ต้น	๔๔-๑-๐๕-๒๑๐๓-๐๐๔	หัวหน้าฝ่ายเครื่องจักรกล (นักบริหารงานช่าง)	ต้น	๓๙๓,๖๐๐	๑๘,๐๐๐	-	บัญชี กจ.
๑๐๑	นายปฐม วงศ์โต	ปริญญาตรี วิศวกรรมโยธา	๔๔-๑-๐๕-๓๗๐๑-๐๐๑	วิศวกรโยธา	ชพ.	๔๔-๑-๐๕-๓๗๐๑-๐๐๑	วิศวกรโยธา	ชพ.	๕๒๙,๑๒๐	๖๗,๒๐๐	๖๗,๒๐๐	๕๖๓,๕๒๐
๑๐๒	-ว่าง-	-	๔๔-๑-๐๕-๓๗๐๑-๐๐๒	วิศวกรโยธา	ปก./ชก.	๔๔-๑-๐๕-๓๗๐๑-๐๐๒	วิศวกรโยธา	ปก./ชก.	๓๕๕,๓๒๐	-	-	ว่าง
๑๐๓	นายศรีสิทธิ์ ตริยศ	ปวส.(ก่อสร้าง) ป.ตรี บ.บ./ป.โท ร.ป.ม.	๔๔-๑-๐๕-๔๗๐๑-๐๐๑	นายช่างโยธา	อาวุโส	๔๔-๑-๐๕-๔๗๐๑-๐๐๑	นายช่างโยธา	อาวุโส	๓๗๖,๐๘๐	-	-	๓๗๖,๐๘๐
๑๐๔	นายรัชชกฤษ ณ สุนทร	ปริญญาตรี บ.บ.	๔๔-๑-๐๕-๔๗๐๑-๐๐๒	นายช่างโยธา	ชง.	๔๔-๑-๐๕-๔๗๐๑-๐๐๒	นายช่างโยธา	ชง.	๓๕๗,๗๒๐	-	-	๓๕๗,๗๒๐
๑๐๕	นายเจตช คงตัน	ปวส.(ก่อสร้าง) ปริญญาตรี บ.บ.	๔๔-๑-๐๕-๔๗๐๑-๐๐๓	นายช่างโยธา	ชง.	๔๔-๑-๐๕-๔๗๐๑-๐๐๓	นายช่างโยธา	ชง.	๓๒๙,๘๘๐	-	-	๓๒๙,๘๘๐
๑๐๖	นายภัทรพงษ์ คุณนิมิตกาลัญญู	ปวส. (ก่อสร้าง)	๔๔-๑-๐๕-๔๗๐๑-๐๐๔	นายช่างโยธา	ปง.	๔๔-๑-๐๕-๔๗๐๑-๐๐๔	นายช่างโยธา	ปง.	๒๖๔,๖๐๐	-	-	๒๖๔,๖๐๐
๑๐๗	นายสุกิจ คำแสน	ปวส.(ก่อสร้าง) ป.ตรี (จัดการก่อสร้าง)	๔๔-๑-๐๕-๔๗๐๑-๐๐๕	นายช่างโยธา	ปง.	๔๔-๑-๐๕-๔๗๐๑-๐๐๕	นายช่างโยธา	ปง.	๑๙๒,๓๖๐	-	-	๑๙๒,๓๖๐
๑๐๘	นายกุลชาติ เขาว์เลขา	ปวส. (ก่อสร้าง)	๔๔-๑-๐๕-๔๗๐๒-๐๐๑	นายช่างเขียนแบบ	ชง.	๔๔-๑-๐๕-๔๗๐๒-๐๐๑	นายช่างเขียนแบบ	ชง.	๒๗๕,๐๔๐	-	-	๒๗๕,๐๔๐
๑๐๙	นายประดิษฐ์ ปัญญาวงศ์	ปริญญาตรี ว.ท.บ. ปริญญาตรี ร.บ.	๔๔-๑-๐๕-๔๗๐๕-๐๐๑	นายช่างเครื่องกล	อาวุโส	๔๔-๑-๐๕-๔๗๐๕-๐๐๑	นายช่างเครื่องกล	อาวุโส	๔๐๒,๗๒๐	-	-	๔๐๒,๗๒๐
๑๑๐	นายปัญญาพล ชิกกว้าง	ปวส. ช่างยนต์	๔๔-๑-๐๕-๔๗๐๕-๐๐๒	นายช่างเครื่องกล	ปง.	๔๔-๑-๐๕-๔๗๐๕-๐๐๒	นายช่างเครื่องกล	ปง.	๑๖๕,๑๒๐	-	-	ว่าง
๑๑๑	-ว่าง-	-	๔๔-๑-๐๕-๔๗๐๕-๐๐๓	นายช่างเครื่องกล	ปง./ชง.	๔๔-๑-๐๕-๔๗๐๕-๐๐๓	นายช่างเครื่องกล	ปง./ชง.	๒๙๗,๙๐๐	-	-	ว่าง
๑๑๒	นายพญาพงษ์ สะแนะ	ปวส.(ช่างไฟฟ้า) ปริญญาตรี กษ.บ.	๔๔-๑-๐๕-๔๗๐๖-๐๐๑	นายช่างไฟฟ้า	ชง.	๔๔-๑-๐๕-๔๗๐๖-๐๐๑	นายช่างไฟฟ้า	ชง.	๓๑๘,๙๖๐	-	-	๓๑๘,๙๖๐
๑๑๓	-ว่าง-	-	๔๔-๑-๐๕-๔๘๐๕-๐๐๑	เจ้าพนักงานป้องกันและบรรเทาสาธารณภัย	ปง./ชง.	๔๔-๑-๐๕-๔๘๐๕-๐๐๑	เจ้าพนักงานป้องกันและบรรเทาสาธารณภัย	ปง./ชง.	๒๙๗,๙๐๐	-	-	ว่าง
๑๑๔	นางนุมนวล แสนปวน	อนุปริญญา ปริญญาตรี ร.บ.	๔๔-๑-๐๕-๔๑๐๑-๐๑๙	เจ้าพนักงานธุรการ	ชง.	๔๔-๑-๐๕-๔๑๐๑-๐๑๙	เจ้าพนักงานธุรการ	ชง.	๓๒๔,๓๖๐	-	-	๓๒๔,๓๖๐
๑๑๕	นางสาวอโนมา เพ็ชรำพัน	ปวท. (การบัญชี)	๔๔-๑-๐๕-๔๑๐๑-๐๒๐	เจ้าพนักงานธุรการ	ชง.	๔๔-๑-๐๕-๔๑๐๑-๐๒๐	เจ้าพนักงานธุรการ	ชง.	๓๕๒,๐๘๐	-	-	๓๕๒,๐๘๐
๑๑๖	-ว่าง-	-	๔๔-๑-๐๕-๔๑๐๑-๐๒๑	เจ้าพนักงานธุรการ	ปง./ชง.	๔๔-๑-๐๕-๔๑๐๑-๐๒๑	เจ้าพนักงานธุรการ	ปง./ชง.	๒๙๗,๙๐๐	-	-	กสธ.

ที่	ชื่อ - สกุล	คุณวุฒิการศึกษา	กรอบอัตราเก่า			กรอบอัตราค่าจ้างใหม่			เงินเดือน			หมายเหตุ
			เลขที่ตำแหน่ง	ตำแหน่ง	ระดับ	เลขที่ตำแหน่ง	ตำแหน่ง	ระดับ	เงินเดือน	เงินประจำตำแหน่ง	เงินค่าตอบแทน/เงินเพิ่มอื่นๆ	
๑๑๗	นายวีระเดช ปาลี	-	๖	ลูกจ้างประจำ พนักงานขับรถยนต์	-	๖	ลูกจ้างประจำ พนักงานขับรถยนต์	-	๓๒๙,๗๖๐	-	-	๓๒๙,๗๖๐
๑๑๘	นายโกมล สุทธิทองแท้	-	๑๑	พนักงานขับรถยนต์	-	๑๑	พนักงานขับรถยนต์	-	๓๒๙,๗๖๐	-	-	๓๒๙,๗๖๐
๑๑๙	นายสุริยนต์ รัตนกุล	-	๑๒	พนักงานขับเครื่องจักรกลขนาดเบา	-	๑๒	พนักงานขับเครื่องจักรกลขนาดเบา	-	๓๒๙,๗๖๐	-	-	๓๒๙,๗๖๐
๑๒๐	นายสมยศ พงษ์สุข	-	๑๓	พนักงานขับเครื่องจักรกลขนาดเบา	-	๑๓	พนักงานขับเครื่องจักรกลขนาดเบา	-	๓๑๗,๕๒๐	-	-	๓๑๗,๕๒๐
๑๒๑	นายสมบุญ คารินทา	-	๑๖	พนักงานขับเครื่องจักรกลขนาดกลาง	-	๑๖	พนักงานขับเครื่องจักรกลขนาดกลาง	-	๓๕๖,๑๖๐	-	-	๓๕๖,๑๖๐
๑๒๒	นายวิสูตร แสนใจ	-	๑๙	พนักงานขับเครื่องจักรกลขนาดกลาง	-	๑๙	พนักงานขับเครื่องจักรกลขนาดกลาง	-	๓๔๙,๓๒๐	-	-	๓๔๙,๓๒๐
๑๒๓	นายชัชวาล เบ้าจันทัก	-	๒๑	พนักงานขับเครื่องจักรกลขนาดหนัก	-	๒๑	พนักงานขับเครื่องจักรกลขนาดหนัก	-	๔๖๑,๒๘๐	-	-	๔๖๑,๒๘๐
๑๒๔	นายทวีศักดิ์ อาทิตย์ตั้ง	-	๒๒	พนักงานขับเครื่องจักรกลขนาดหนัก	-	๒๒	พนักงานขับเครื่องจักรกลขนาดหนัก	-	๔๔๕,๕๖๐	-	-	๔๔๕,๕๖๐
๑๒๕	นายวัลลภ รอดหงษ์ทอง	-	๒๔	พนักงานขับเครื่องจักรกลขนาดหนัก	-	๒๔	พนักงานขับเครื่องจักรกลขนาดหนัก	-	๔๒๙,๑๒๐	-	-	๔๒๙,๑๒๐
๑๒๖	นายเทิดศักดิ์ คำแสน	ป.ตรี (วิศวกรรมโยธา)	-	พนักงานจ้าง ผู้ช่วยวิศวกรโยธา	-	-	พนักงานจ้าง ผู้ช่วยวิศวกรโยธา	-	๑๘๗,๐๘๐	-	-	๑๘๗,๐๘๐
๑๒๗	นายพลกฤต โพธิ์นรธา	ป.ตรี (วิศวกรรมโยธา)	-	ผู้ช่วยวิศวกรโยธา	-	-	ผู้ช่วยวิศวกรโยธา	-	๑๘๐,๐๐๐	-	-	๑๘๐,๐๐๐
๑๒๘	นายธิเบต อินทรพิทักษ์	ปวส. (สถาปัตยกรรม)	-	ผู้ช่วยนายช่างเขียนแบบ	-	-	ผู้ช่วยนายช่างเขียนแบบ	-	๑๖๒,๖๐๐	-	-	๑๖๒,๖๐๐
๑๒๙	นายกฤตยชญ์ บังอร	ปวส. (ก่อสร้าง)	-	ผู้ช่วยนายช่างเขียนแบบ	-	-	ผู้ช่วยนายช่างเขียนแบบ	-	๑๔๓,๔๐๐	-	-	๑๔๓,๔๐๐
๑๓๐	นายภาสกร พ้าสว่างแสง	ปวส. (ไฟฟ้ากำลัง)	-	ผู้ช่วยนายช่างไฟฟ้า	-	-	ผู้ช่วยนายช่างไฟฟ้า	-	๑๔๙,๐๔๐	-	-	๑๔๙,๐๔๐
๑๓๑	นายอดิศักดิ์ สุนันทรณ์	ปวส. (ช่างยนต์)	-	ผู้ช่วยนายช่างเครื่องกล	-	-	ผู้ช่วยนายช่างเครื่องกล	-	๑๙๐,๖๘๐	-	-	๑๙๐,๖๘๐
๑๓๒	-ว่าง-		-	ผู้ช่วยนายช่างเครื่องกล	-	-	ผู้ช่วยนายช่างเครื่องกล	-	๑๙๒,๔๘๐	-	-	ว่าง
๑๓๓	นายณพพล รักชาติไทย	ปวส. (ช่างยนต์)	-	ผู้ช่วยนายช่างเครื่องกล	-	-	ผู้ช่วยนายช่างเครื่องกล	-	๑๙๐,๔๔๐	-	-	๑๙๐,๔๔๐
๑๓๔	ส.อ.ณัฐพล อุ่นวงษ์	ปวช. (ช่างยนต์)	-	ผู้ช่วยนายช่างเครื่องกล	-	-	ผู้ช่วยนายช่างเครื่องกล	-	๑๓๙,๘๐๐	-	-	๑๓๙,๘๐๐
๑๓๕	นายธนดล ฉ่ำมี	-	-	พนักงานขับรถยนต์	-	-	พนักงานขับรถยนต์	-	๑๗๒,๘๐๐	-	-	๑๗๒,๘๐๐

ที่	ชื่อ - สกุล	คุณวุฒิการศึกษา	กรอบอัตราเก่า			กรอบอัตราค่าจ้างใหม่			เงินเดือน			หมายเหตุ
			เลขที่ตำแหน่ง	ตำแหน่ง	ระดับ	เลขที่ตำแหน่ง	ตำแหน่ง	ระดับ	เงินเดือน	เงินประจำตำแหน่ง	เงินค่าตอบแทน/เงินเพิ่มอื่นๆ	
๑๓๖	นายจินดา พากอ	-	-	พนักงานขับรถยนต์		-	พนักงานขับรถยนต์	-	๑๖๕,๖๐๐	-	-	๑๖๕,๖๐๐
๑๓๗	นายนิรัน กุคำเหมา	-	-	พนักงานขับรถยนต์		-	พนักงานขับรถยนต์	-	๑๖๑,๒๘๐	-	-	๑๖๑,๒๘๐
๑๓๘	นายโกวิท ตามา	-	-	พนักงานขับเครื่องจักรกลขนาดเบา		-	พนักงานขับเครื่องจักรกลขนาดเบา	-	๑๗๖,๔๐๐	-	-	๑๗๖,๔๐๐
๑๓๙	นายปรีชา ถาวร	-	-	พนักงานขับเครื่องจักรกลขนาดเบา		-	พนักงานขับเครื่องจักรกลขนาดเบา	-	๑๗๗,๙๖๐	-	-	๑๗๗,๙๖๐
๑๔๐	นายสิทธิโชค ไพโรกลิ่นสุวรรณ	-	-	พนักงานขับเครื่องจักรกลขนาดเบา		-	พนักงานขับเครื่องจักรกลขนาดเบา	-	๑๗๔,๘๔๐	-	-	๑๗๔,๘๔๐
๑๔๑	นายภาพภูมิ จรรยาตารา	-	-	พนักงานขับเครื่องจักรกลขนาดเบา		-	พนักงานขับเครื่องจักรกลขนาดเบา	-	๑๗๑,๒๔๐	-	-	๑๗๑,๒๔๐
๑๔๒	นายอรธการ จันทร์โอภาส	-	-	พนักงานขับเครื่องจักรกลขนาดเบา		-	พนักงานขับเครื่องจักรกลขนาดเบา	-	๑๗๐,๐๔๐	-	-	๑๗๐,๐๔๐
๑๔๓	นายอนุรักษ์ สุปัญญา	-	-	พนักงานขับเครื่องจักรกลขนาดเบา		-	พนักงานขับเครื่องจักรกลขนาดเบา	-	๑๓๙,๘๐๐	-	-	๑๓๙,๘๐๐
๑๔๔	นายกีวีรัตน์ เขียวไสว	-	-	พนักงานขับเครื่องจักรกลขนาดเบา		-	พนักงานขับเครื่องจักรกลขนาดเบา	-	๑๑๗,๒๔๐	-	-	๑๑๗,๒๔๐
๑๔๕	นายนิยม ศรีรัชชัย	-	-	พนักงานขับเครื่องจักรกลขนาดกลาง		-	พนักงานขับเครื่องจักรกลขนาดกลาง	-	๒๘๗,๑๖๐	-	-	๒๘๗,๑๖๐
๑๔๖	นายจุฬา มูลคง	-	-	พนักงานขับเครื่องจักรกลขนาดกลาง		-	พนักงานขับเครื่องจักรกลขนาดกลาง	-	๒๗๕,๗๖๐	-	-	๒๗๕,๗๖๐
๑๔๗	นายพัฒนา เพ็ชรบุญเรือง	-	-	พนักงานขับเครื่องจักรกลขนาดกลาง		-	พนักงานขับเครื่องจักรกลขนาดกลาง	-	๒๖๑,๘๔๐	-	-	๒๖๑,๘๔๐
๑๔๘	นายเพชรรัตน์ บุญชาญ	-	-	พนักงานขับเครื่องจักรกลขนาดกลาง		-	พนักงานขับเครื่องจักรกลขนาดกลาง	-	๒๕๙,๕๖๐	-	-	๒๕๙,๕๖๐
๑๔๙	นายศรีศักดิ์ พุ่งพันธ์มณี	-	-	พนักงานขับเครื่องจักรกลขนาดกลาง		-	พนักงานขับเครื่องจักรกลขนาดกลาง	-	๒๕๙,๕๖๐	-	-	๒๕๙,๕๖๐
๑๕๐	นายวิศ แววดาว	-	-	พนักงานขับเครื่องจักรกลขนาดกลาง		-	พนักงานขับเครื่องจักรกลขนาดกลาง	-	๒๕๙,๕๖๐	-	-	๒๕๙,๕๖๐
๑๕๑	นายมงคล ศิริ	-	-	พนักงานขับเครื่องจักรกลขนาดกลาง		-	พนักงานขับเครื่องจักรกลขนาดกลาง	-	๒๖๑,๗๒๐	-	-	๒๖๑,๗๒๐
๑๕๒	นายสมชาย เล่าแก้ว	-	-	พนักงานขับเครื่องจักรกลขนาดกลาง		-	พนักงานขับเครื่องจักรกลขนาดกลาง	-	๒๕๗,๐๔๐	-	-	๒๕๗,๐๔๐
๑๕๓	นายวัชรพงศ์ แสนสุข	-	-	พนักงานขับเครื่องจักรกลขนาดกลาง		-	พนักงานขับเครื่องจักรกลขนาดกลาง	-	๒๖๑,๗๒๐	-	-	๒๖๑,๗๒๐
๑๕๔	นายธนกร กุคำเหมา	-	-	พนักงานขับเครื่องจักรกลขนาดกลาง		-	พนักงานขับเครื่องจักรกลขนาดกลาง	-	๒๒๗,๕๒๐	-	-	๒๒๗,๕๒๐
๑๕๕	นายนพดล บุญเจิง	-	-	พนักงานขับเครื่องจักรกลขนาดกลาง		-	พนักงานขับเครื่องจักรกลขนาดกลาง	-	๒๒๗,๕๒๐	-	-	๒๒๗,๕๒๐
๑๕๖	นายวันชัย คำมี	-	-	พนักงานขับเครื่องจักรกลขนาดกลาง		-	พนักงานขับเครื่องจักรกลขนาดกลาง	-	๒๑๐,๒๔๐	-	-	๒๑๐,๒๔๐

ที่	ชื่อ - สกุล	คุณวุฒิการศึกษา	กรอบอัตราค่าจ้าง			กรอบอัตราค่าจ้างใหม่			เงินเดือน			หมายเหตุ
			เลขที่ตำแหน่ง	ตำแหน่ง	ระดับ	เลขที่ตำแหน่ง	ตำแหน่ง	ระดับ	เงินเดือน	เงินประจำตำแหน่ง	เงินค่าตอบแทน/เงินเพิ่มอื่นๆ	
๑๕๗	นายธนพงศ์ แสนใจ	-	-	พนักงานขับเครื่องจักรกลขนาดกลาง		-	พนักงานขับเครื่องจักรกลขนาดกลาง	-	๒๑๐,๒๔๐	-	-	๒๑๐,๒๔๐
๑๕๘	นายพัทธคนย์ เสรีชาติ	-	-	พนักงานขับเครื่องจักรกลขนาดกลาง		-	พนักงานขับเครื่องจักรกลขนาดกลาง	-	๑๘๗,๐๘๐	-	-	๑๘๗,๐๘๐
๑๕๙	นายทวี เนตรนภากร	-	-	พนักงานขับเครื่องจักรกลขนาดหนัก		-	พนักงานขับเครื่องจักรกลขนาดหนัก	-	๒๙๐,๑๖๐	-	-	๒๙๐,๑๖๐
๑๖๐	นายภูมิพัฒน์ ตาแก้ว	-	-	พนักงานขับเครื่องจักรกลขนาดหนัก		-	พนักงานขับเครื่องจักรกลขนาดหนัก	-	๒๘๗,๑๖๐	-	-	๒๘๗,๑๖๐
๑๖๑	นายโกเมนทร์ ชัยภูธร	-	-	พนักงานขับเครื่องจักรกลขนาดหนัก		-	พนักงานขับเครื่องจักรกลขนาดหนัก	-	๒๘๕,๑๒๐	-	-	๒๘๕,๑๒๐
๑๖๒	นายประเวช คนกล้า	-	-	พนักงานขับเครื่องจักรกลขนาดหนัก		-	พนักงานขับเครื่องจักรกลขนาดหนัก	-	๒๘๒,๓๖๐	-	-	๒๘๒,๓๖๐
๑๖๓	นายอภิเดช สมบูรณ์ชัย	-	-	พนักงานขับเครื่องจักรกลขนาดหนัก		-	พนักงานขับเครื่องจักรกลขนาดหนัก	-	๒๘๕,๒๔๐	-	-	๒๘๕,๒๔๐
๑๖๔	นายไกร มณีธร	-	-	พนักงานขับเครื่องจักรกลขนาดหนัก		-	พนักงานขับเครื่องจักรกลขนาดหนัก	-	๒๘๕,๑๒๐	-	-	๒๘๕,๑๒๐
๑๖๕	- ว้าง -	-	๔๔-๑-๐๖-๒๑๐๔-๐๐๑	กองสาธารณสุข ผู้อำนวยการกองสาธารณสุข (นักบริหารงานสาธารณสุขและสิ่งแวดล้อม)	กลาง	๔๔-๑-๐๖-๒๑๐๔-๐๐๑	กองสาธารณสุข ผู้อำนวยการกองสาธารณสุข (นักบริหารงานสาธารณสุขและสิ่งแวดล้อม)	กลาง	๕๓๘,๒๐๐	๖๗,๒๐๐	๖๗,๒๐๐	บัญชี กจ.
๑๖๖	-	-	-	หัวหน้ากลุ่มงานบริหารงานสาธารณสุข (นักวิชาการสาธารณสุข)	ขพ.	-	หัวหน้ากลุ่มงานบริหารงานสาธารณสุข (นักวิชาการสาธารณสุข)	ขพ.	-	-	-	
๑๖๗	-	-	-	หัวหน้ากลุ่มงานส่งเสริมสิ่งแวดล้อม (นักวิชาการสิ่งแวดล้อม)	ขพ.	-	หัวหน้ากลุ่มงานส่งเสริมสิ่งแวดล้อม (นักวิชาการสิ่งแวดล้อม)	ขพ.	-	-	-	
๑๖๘	- ว้าง -	-	๔๔-๑-๐๖-๓๖๐๑-๐๐๑	นักวิชาการสาธารณสุข	ปก./ขก.	๔๔-๑-๐๖-๓๖๐๑-๐๐๑	นักวิชาการสาธารณสุข	ปก./ขก.	๓๕๕,๓๒๐	-	-	ว่าง
๑๖๙	- ว้าง -	-	๔๔-๑-๐๖-๓๖๐๑-๐๐๒	นักวิชาการสาธารณสุข	ปก./ขก.	๔๔-๑-๐๖-๓๖๐๑-๐๐๒	นักวิชาการสาธารณสุข	ปก./ขก.	๓๕๕,๓๒๐	-	-	ว่าง
๑๗๐	- ว้าง -	-	๔๔-๑-๐๖-๓๖๐๑-๐๐๓	นักวิชาการสาธารณสุข	ปก./ขก.	๔๔-๑-๐๖-๓๖๐๑-๐๐๓	นักวิชาการสาธารณสุข	ปก./ขก.	๓๕๕,๓๒๐	-	-	ว่าง
๑๗๑	นายชัยนันต์ กำลั้งกล้า	ปริญญาตรี วิทยาศาสตรบัณฑิต	๔๔-๑-๐๖-๓๖๐๗-๐๐๑	นักวิชาการสิ่งแวดล้อม	ปก.	๔๔-๑-๐๖-๓๖๐๗-๐๐๑	นักวิชาการสิ่งแวดล้อม	ปก.	๒๔๙,๒๔๐	-	-	๒๔๙,๒๔๐
๑๗๒	- ว้าง -	-	๔๔-๑-๐๖-๓๖๐๗-๐๐๒	นักวิชาการสิ่งแวดล้อม	ปก./ขก.	๔๔-๑-๐๖-๓๖๐๗-๐๐๒	นักวิชาการสิ่งแวดล้อม	ปก./ขก.	๓๕๕,๓๒๐	-	-	ว่าง
๑๗๓	- ว้าง -	-	๔๔-๑-๐๖-๔๖๐๑-๐๐๑	เจ้าพนักงานสาธารณสุข	ปง./ขง.	๔๔-๑-๐๖-๔๖๐๑-๐๐๑	เจ้าพนักงานสาธารณสุข	ปง./ขง.	๒๙๗,๙๐๐	-	-	ว่าง
๑๗๔	- ว้าง -	-	๔๔-๑-๐๖-๔๑๐๑-๐๑๔	เจ้าพนักงานธุรการ	ปง./ขง.	๔๔-๑-๐๖-๔๑๐๑-๐๑๔	เจ้าพนักงานธุรการ	ปง./ขง.	๒๙๗,๙๐๐	-	-	ว่าง
๑๗๕	- ว้าง -	-	-	ผู้ช่วยนักวิชาการสาธารณสุข	-	-	พนักงานจ้าง ผู้ช่วยนักวิชาการสาธารณสุข	-	๑๘๐,๐๐๐	-	-	ว่าง

ที่	ชื่อ - สกุล	คุณวุฒิการศึกษา	กรอบอัตราค่าจ้าง			กรอบอัตราค่าจ้างใหม่			เงินเดือน			หมายเหตุ
			เลขที่ตำแหน่ง	ตำแหน่ง	ระดับ	เลขที่ตำแหน่ง	ตำแหน่ง	ระดับ	เงินเดือน	เงินประจำตำแหน่ง	เงินค่าตอบแทน/เงินเพิ่มอื่นๆ	
๑๓๖	นางสาวภัทราลลัน รัตนกุล	ป.ตรี วิทยาศาสตร์สิ่งแวดล้อม	-	ผู้ช่วยนักวิชาการสิ่งแวดล้อม	-	-	ผู้ช่วยนักวิชาการสิ่งแวดล้อม	-	๑๘๐,๐๐๐	-	-	๑๘๐,๐๐๐
๑๓๗	นายเกษุภา ประไพพานิช	ป.ตรี เศรษฐศาสตร์/นิติ ป.โท สถิติประยุกต์	๔๔-๑๐๗-๒๑๐๑-๐๑๐	กองยุทธศาสตร์และงบประมาณ ผู้อำนวยการกองยุทธศาสตร์และงบประมาณ (นักบริหารงานทั่วไป)	กลาง	๔๔-๑๐๗-๒๑๐๑-๐๑๐	กองยุทธศาสตร์และงบประมาณ ผู้อำนวยการกองยุทธศาสตร์และงบประมาณ (นักบริหารงานทั่วไป)	กลาง	๕๕๙,๐๐๐	๖๗,๒๐๐	๖๗,๒๐๐	๖๘๓,๔๐๐
๑๓๘	นางประภาภรณ์ วิมลพันธ์	ปริญญาตรี ร.บ. ปริญญาโท ร.บ.ม.	๔๔-๑๐๗-๒๑๐๑-๐๑๑	หัวหน้าฝ่ายแผนงานและงบประมาณ (นักบริหารงานทั่วไป)	ต้น	๔๔-๑๐๗-๒๑๐๑-๐๑๑	หัวหน้าฝ่ายแผนงานและงบประมาณ (นักบริหารงานทั่วไป)	ต้น	๔๕๕,๕๒๐	๑๘,๐๐๐	-	๔๗๓,๕๒๐
๑๓๙	- ว่าง -	-	๔๔-๑๐๗-๒๑๐๑-๐๑๒	หัวหน้าฝ่ายบริหารงานทั่วไป (นักบริหารงานทั่วไป)	ต้น	๔๔-๑๐๗-๒๑๐๑-๐๑๒	หัวหน้าฝ่ายบริหารงานทั่วไป (นักบริหารงานทั่วไป)	ต้น	๓๙๓,๖๐๐	๑๘,๐๐๐	-	บัญชี กจ.
๑๔๐	นางสาวปนัดดา พวงมาลีประดับ	ป.ตรี สารสนเทศบัณฑิต ป.โท ร.บ.ม.	๔๔-๑๐๗-๒๑๐๑-๐๑๓	หัวหน้าฝ่ายวิจัยและประเมินผล (นักบริหารงานทั่วไป)	ต้น	๔๔-๑๐๗-๒๑๐๑-๐๑๓	หัวหน้าฝ่ายวิจัยและประเมินผล (นักบริหารงานทั่วไป)	ต้น	๔๒๙,๒๔๐	๑๘,๐๐๐	-	๔๔๗,๒๔๐
๑๔๑	- ว่าง -	-	๔๔-๑๐๗-๒๑๐๑-๐๑๔	หัวหน้าฝ่ายสถิติข้อมูลและสารสนเทศ (นักบริหารงานทั่วไป)	ต้น	๔๔-๑๐๗-๒๑๐๑-๐๑๔	หัวหน้าฝ่ายสถิติข้อมูลและสารสนเทศ (นักบริหารงานทั่วไป)	ต้น	๓๙๓,๖๐๐	๑๘,๐๐๐	-	บัญชี กจ.
๑๔๒	นายสุรเดช โตสุขศรี	ปริญญาตรี ร.บ. ป.โท การจัดการภาครัฐ	๔๔-๑๐๗-๓๑๐๓-๐๐๑	นักวิเคราะห์นโยบายและแผน	ปก.	๔๔-๑๐๗-๓๑๐๓-๐๐๑	นักวิเคราะห์นโยบายและแผน	ปก.	๒๒๙,๙๒๐	-	-	๒๒๙,๙๒๐
๑๔๓	นางสาวนวพร จารุณี	ปริญญาตรี สังคมวิทยา	๔๔-๑๐๗-๓๑๐๓-๐๐๒	นักวิเคราะห์นโยบายและแผน	ปก.	๔๔-๑๐๗-๓๑๐๓-๐๐๒	นักวิเคราะห์นโยบายและแผน	ปก.	๒๓๓,๗๖๐	-	-	๒๓๓,๗๖๐
๑๔๔	นางสาวสายทิพย์ จริยากุล	ปริญญาตรี การจัดการทั่วไป	๔๔-๑๐๗-๓๑๐๓-๐๐๓	นักวิเคราะห์นโยบายและแผน	ปก.	๔๔-๑๐๗-๓๑๐๓-๐๐๓	นักวิเคราะห์นโยบายและแผน	ปก.	๒๑๐,๘๔๐	-	-	๒๑๐,๘๔๐
๑๔๕	นายธรรมชน ปิยะวงศ์	ปริญญาตรี ร.ศ./ประวัติศาสตร์	๔๔-๑๐๗-๓๑๐๓-๐๐๔	นักวิเคราะห์นโยบายและแผน	ปก.	๔๔-๑๐๗-๓๑๐๓-๐๐๔	นักวิเคราะห์นโยบายและแผน	ปก.	๒๒๒,๒๔๐	-	-	๒๒๒,๒๔๐
๑๔๖	- ว่าง -	-	๔๔-๑๐๗-๓๑๐๓-๐๐๕	นักวิเคราะห์นโยบายและแผน	ปก./ชก.	๔๔-๑๐๗-๓๑๐๓-๐๐๕	นักวิเคราะห์นโยบายและแผน	ปก./ชก.	๓๕๕,๓๒๐	-	-	กสฝ.
๑๔๗	นายศิรินทร์ อัมรินทร์	ปริญญาตรี ศ.บ.	๔๔-๑๐๗-๓๑๐๓-๐๐๖	นักวิเคราะห์นโยบายและแผน	ปก.	๔๔-๑๐๗-๓๑๐๓-๐๐๖	นักวิเคราะห์นโยบายและแผน	ปก.	๒๒๒,๒๔๐	-	-	๒๒๒,๒๔๐
๑๔๘	นายโอฬาร มณีคันโท	วท.บ. วิทยาการคอมพิวเตอร์ ร.บ.ม.	๔๔-๑๐๗-๓๑๐๖-๐๐๑	นักวิชาการคอมพิวเตอร์	ปก.	๔๔-๑๐๗-๓๑๐๖-๐๐๑	นักวิชาการคอมพิวเตอร์	ปก.	๒๑๔,๕๖๐	-	-	๒๑๔,๕๖๐
๑๔๙	- ว่าง -	-	๔๔-๑๐๗-๓๑๐๑-๐๐๑	นักประชาสัมพันธ์	ปก./ชก.	๔๔-๑๐๗-๓๑๐๑-๐๐๑	นักประชาสัมพันธ์	ปก./ชก.	๓๕๕,๓๒๐	-	-	กสฝ.
๑๕๐	- ว่าง -	-	๔๔-๑๐๗-๔๑๐๑-๐๑๑	เจ้าพนักงานธุรการ	ปง./ชง.	๔๔-๑๐๗-๔๑๐๑-๐๑๑	เจ้าพนักงานธุรการ	ปง./ชง.	๒๙๗,๙๐๐	-	-	กสฝ.
๑๕๑	- ว่าง -	-	๔๔-๑๐๗-๔๑๐๑-๐๑๒	เจ้าพนักงานธุรการ	ปง./ชง.	๔๔-๑๐๗-๔๑๐๑-๐๑๒	เจ้าพนักงานธุรการ	ปง./ชง.	๒๙๗,๙๐๐	-	-	กสฝ.
๑๕๒	- ว่าง -	-	๔๔-๑๐๗-๔๑๐๑-๐๑๓	เจ้าพนักงานธุรการ	ปง./ชง.	๔๔-๑๐๗-๔๑๐๑-๐๑๓	เจ้าพนักงานธุรการ	ปง./ชง.	๒๙๗,๙๐๐	-	-	ว่าง
๑๕๓	นางสาวหยกฟ้า รักไพฑารัง	อนุปริญญา (อุตสาหกรรมท่องเที่ยว)	๔๔-๑๐๗-๔๓๐๑-๐๐๑	เจ้าพนักงานประชาสัมพันธ์	ปง.	๔๔-๑๐๗-๔๓๐๑-๐๐๑	เจ้าพนักงานประชาสัมพันธ์	ปง.	๓๐๐,๒๔๐	-	-	๓๐๐,๒๔๐
๑๕๔	นางฐิติภรณ์ ยะจอม	ปริญญาตรี ศ.บ. (บริหารธุรกิจ)	-	พนักงานจ้าง ผู้ช่วยนักวิเคราะห์นโยบายและแผน	-	-	พนักงานจ้าง ผู้ช่วยนักวิเคราะห์นโยบายและแผน	-	๓๐๐,๔๘๐	-	-	๓๐๐,๔๘๐

ที่	ชื่อ - สกุล	คุณวุฒิการศึกษา	กรอบอัตราค่าจ้าง			กรอบอัตราค่าจ้างใหม่			เงินเดือน			หมายเหตุ
			เลขที่ตำแหน่ง	ตำแหน่ง	ระดับ	เลขที่ตำแหน่ง	ตำแหน่ง	ระดับ	เงินเดือน	เงินประจำตำแหน่ง	เงินค่าตอบแทน/เงินเพิ่มอื่นๆ	
๑๙๕	นายสุกฤษฏี สุโขดม	วิทยาศาสตรบัณฑิต วิทยาการคอมพิวเตอร์	-	ผู้ช่วยนักวิชาการคอมพิวเตอร์	-	-	ผู้ช่วยนักวิชาการคอมพิวเตอร์	-	๑๘๐,๐๐๐	-	-	๑๘๐,๐๐๐
๑๙๖	นายณัฐวัฒน์ พันธุ์สนิท	ครุศาสตรบัณฑิต คอมพิวเตอร์ศึกษา	-	ผู้ช่วยนักวิชาการคอมพิวเตอร์	-	-	ผู้ช่วยนักวิชาการคอมพิวเตอร์	-	๑๘๐,๐๐๐	-	-	๑๘๐,๐๐๐
๑๙๗	นางสาวพิชชาพร นิมสกุล	ปริญญาตรี วท.บ. (วิทยาการคอมพิวเตอร์)	-	ผู้ช่วยนักประชาสัมพันธ์	-	-	ผู้ช่วยนักประชาสัมพันธ์	-	๒๑๒,๒๘๐	-	-	๒๑๒,๒๘๐
๑๙๘	นายพีธาน เศวตรัตน์ไพศาล	ศิลปศาสตรบัณฑิต (นิเทศศาสตรบูรณาการ)	-	ผู้ช่วยนักประชาสัมพันธ์	-	-	ผู้ช่วยนักประชาสัมพันธ์	-	๑๘๗,๐๘๐	-	-	๑๘๗,๐๘๐
๑๙๙	นายอุเทน ศักดิ์ศรีดงดอย	วิทยาศาสตรบัณฑิต ภูมิสารสนเทศ	-	ผู้ช่วยนักวิชาการแผนที่ภาพถ่าย	-	-	ผู้ช่วยนักวิชาการแผนที่ภาพถ่าย	-	๑๘๐,๐๐๐	-	-	๑๘๐,๐๐๐
๒๐๐	นายธนกร ผดุงกิจ	ปริญญาตรี วท.บ. (ภูมิศาสตร์)	-	ผู้ช่วยนักวิชาการแผนที่ภาพถ่าย	-	-	ผู้ช่วยนักวิชาการแผนที่ภาพถ่าย	-	๑๙๖,๓๒๐	-	-	๑๙๖,๓๒๐
๒๐๑	นางสาวเขมิกา รัตนวิฑูรย์	ปริญญาตรี วท.บ. (ภูมิศาสตร์)	-	ผู้ช่วยนักวิชาการแผนที่ภาพถ่าย	-	-	ผู้ช่วยนักวิชาการแผนที่ภาพถ่าย	-	๒๑๘,๒๘๐	-	-	๒๑๘,๒๘๐
๒๐๒	นายทัศน์พล ชูยิ้ม	ปริญญาตรี วท.บ. (ภูมิศาสตร์)	-	ผู้ช่วยนักวิชาการแผนที่ภาพถ่าย	-	-	ผู้ช่วยนักวิชาการแผนที่ภาพถ่าย	-	๒๐๒,๒๐๐	-	-	๒๐๒,๒๐๐
๒๐๓	นางสาวนภัทรชล วรจาวรรม	อนุปริญญา (วิทยาศาสตร์และเทคโนโลยี)	-	ผู้ช่วยเจ้าพนักงานธุรการ	-	-	ผู้ช่วยเจ้าพนักงานธุรการ	-	๒๒๕,๒๔๐	-	-	๒๒๕,๒๔๐
๒๐๔	- ว่าง -	-	-	ผู้ช่วยเจ้าพนักงานประชาสัมพันธ์	-	-	ผู้ช่วยเจ้าพนักงานประชาสัมพันธ์	-	๑๓๘,๐๐๐	-	-	ว่าง
๒๐๕	นายโยธิน เพียรสุขุม	ปริญญาตรี (ครุศาสตร์) ปริญญาโท (บริหารการศึกษา)	๔๔-๑-๐๘-๒๑๐๗-๐๐๑	กองการศึกษา ศาสนาและวัฒนธรรม ผู้อำนวยการกองการศึกษา ศาสนาและวัฒนธรรม (นักบริหารงานการศึกษา)	กลาง	๔๔-๑-๐๘-๒๑๐๗-๐๐๑	กองการศึกษา ศาสนาและวัฒนธรรม ผู้อำนวยการกองการศึกษา ศาสนาและวัฒนธรรม (นักบริหารงานการศึกษา)	กลาง	๕๕๘,๑๒๐	๖๗,๒๐๐	๖๗,๒๐๐	๗๒๒,๕๒๐
๒๐๖	- ว่าง -	ปริญญาตรี วท.บ. ปริญญาโท (บริหารการศึกษา)	๔๔-๑-๐๘-๒๑๐๗-๐๐๒	หัวหน้าฝ่ายส่งเสริมการศึกษา ศาสนาและวัฒนธรรม (นักบริหารงานการศึกษา)	ต้น	๔๔-๑-๐๘-๒๑๐๗-๐๐๒	หัวหน้าฝ่ายส่งเสริมการศึกษา ศาสนาและวัฒนธรรม (นักบริหารงานการศึกษา)	ต้น	๓๙๓,๖๐๐	๑๘,๐๐๐	-	บัญชี กจ.
๒๐๗	- ว่าง -	-	๔๔-๑-๐๘-๒๑๐๗-๐๐๓	หัวหน้าฝ่ายบริหารงานการศึกษา (นักบริหารงานการศึกษา)	ต้น	๔๔-๑-๐๘-๒๑๐๗-๐๐๓	หัวหน้าฝ่ายบริหารงานการศึกษา (นักบริหารงานการศึกษา)	ต้น	๓๙๓,๖๐๐	๑๘,๐๐๐	-	บัญชี กจ.
๒๐๘	- ว่าง -	-	๔๔-๑-๐๘-๓๘๑๑-๐๐๑	ศึกษานิเทศก์		๔๔-๑-๐๘-๓๘๑๑-๐๐๑	ศึกษานิเทศก์		๓๔๒,๓๖๐	๔๒,๐๐๐	-	ว่าง
๒๐๙	นายราชัน มีทรัพย์	ปริญญาตรี คบ.	๔๔-๑-๐๘-๓๘๐๓-๐๐๑	นักวิชาการศึกษา	ชก.	๔๔-๑-๐๘-๓๘๐๓-๐๐๑	นักวิชาการศึกษา	ชก.	๓๗๖,๐๘๐	-	-	๓๗๖,๐๘๐
๒๑๐	นางเยาวลักษณ์ กิ่งทาทอง	พยาบาลศาสตรบัณฑิต ป.บัณฑิต (วิชาชีพครู)	๔๔-๑-๐๘-๓๘๐๓-๐๐๒	นักวิชาการศึกษา	ปก.	๔๔-๑-๐๘-๓๘๐๓-๐๐๒	นักวิชาการศึกษา	ปก.	๒๘๙,๐๘๐	-	-	๒๘๙,๐๘๐
๒๑๑	นางอุมาพร พุทธก้อน	ปริญญาตรี (ครุศาสตร์) ปริญญาโท (บริหารการศึกษา)	๔๔-๑-๐๘-๓๘๐๓-๐๐๓	นักวิชาการศึกษา	ชพ.	๔๔-๑-๐๘-๓๘๐๓-๐๐๓	นักวิชาการศึกษา	ชพ.	๓๘๙,๔๐๐	-	-	๓๘๙,๔๐๐
๒๑๒	นายอภิชาติ กิ่งทาทอง	ปริญญาตรี รัฐศาสตรบัณฑิต	๔๔-๑-๐๘-๓๘๐๕-๐๐๑	นักวิชาการวัฒนธรรม	ปก.	๔๔-๑-๐๘-๓๘๐๕-๐๐๑	นักวิชาการวัฒนธรรม	ปก.	๒๒๒,๒๔๐	-	-	๒๒๒,๒๔๐
๒๑๓	นายณัฐพงศ์ เกษมจิต	ศึกษาศาสตรบัณฑิต พลศึกษา	๔๔-๑-๐๘-๓๘๐๖-๐๐๑	นักสันทนการ	ปก.	๔๔-๑-๐๘-๓๘๐๖-๐๐๑	นักสันทนการ	ปก.	๒๒๙,๙๒๐	-	-	๒๒๙,๙๒๐
๒๑๔	- ว่าง -	-	๔๔-๑-๐๘-๓๘๐๖-๐๐๒	นักสันทนการ	ปก./ชก.	๔๔-๑-๐๘-๓๘๐๖-๐๐๒	นักสันทนการ	ปก./ชก.	๓๕๕,๓๒๐	-	-	ว่าง

ที่	ชื่อ - สกุล	คุณวุฒิการศึกษา	กรอบอัตราค่าจ้าง			กรอบอัตราค่าจ้างใหม่			เงินเดือน			หมายเหตุ
			เลขที่ตำแหน่ง	ตำแหน่ง	ระดับ	เลขที่ตำแหน่ง	ตำแหน่ง	ระดับ	เงินเดือน	เงินประจำตำแหน่ง	เงินค่าตอบแทน/เงินเพิ่มอื่นๆ	
๒๑๕	นางฐิติรัตน์ สารประสิทธิ์	ปวท. (การบัญชี)	๔๔-๑-๐๘-๔๑๐๑-๐๒๒	เจ้าพนักงานธุรการ	ชง.	๔๔-๑-๐๘-๔๑๐๑-๐๒๒	เจ้าพนักงานธุรการ	ชง.	๓๕๒,๐๘๐	-	-	๓๕๒,๐๘๐
๒๑๖	- ว้าง -	-	๔๔-๑-๐๘-๔๑๐๑-๐๒๓	เจ้าพนักงานธุรการ	ปง./ชง.	๔๔-๑-๐๘-๔๑๐๑-๐๒๓	เจ้าพนักงานธุรการ	ปง./ชง.	๒๙๗,๙๐๐	-	-	กสส.
๒๑๗	- ว้าง -	-	๔๔-๑-๐๘-๔๑๐๑-๐๒๔	เจ้าพนักงานธุรการ	ปง./ชง.	๔๔-๑-๐๘-๔๑๐๑-๐๒๔	เจ้าพนักงานธุรการ	ปง./ชง.	๒๙๗,๙๐๐	-	-	ว่าง
๒๑๘	นางสาวเบญจมาภรณ์ จันทร์จุลเจิม	ปริญญาตรี คบ. (นาฏศิลป์)	-	ผู้ช่วยนักสันทนการ	-	-	ผู้ช่วยนักสันทนการ	-	๓๐๓,๒๔๐	-	-	๓๐๓,๒๔๐
๒๑๙	นายธีรฉัตร วาณิชภักดิ์	ปริญญาตรี วท.บ. (พลศึกษา)	-	ผู้ช่วยสันทนการ	-	-	ผู้ช่วยนักสันทนการ	-	๒๗๔,๘๐๐	-	-	๒๗๔,๘๐๐
๒๒๐	นายสุทธิศักดิ์ สำโท	ปริญญาตรี วท.บ. (การฝึกและการจัดการกีฬา)	-	ผู้ช่วยสันทนการ	-	-	ผู้ช่วยนักสันทนการ	-	๒๗๕,๕๒๐	-	-	๒๗๕,๕๒๐
๒๒๑	นางสาวพิมพ์พร แพรวกุล	ปริญญาตรี คบ. (บรรณารักษศาสตร์)	-	ผู้ช่วยบรรณารักษ์	-	-	ผู้ช่วยบรรณารักษ์	-	๒๘๕,๘๔๐	-	-	๒๘๕,๘๔๐
๒๒๒	นายศุภโชค แก้วมณี	ปริญญาตรี ศศ.บ. (พัฒนาลักษณ์)	-	ผู้ช่วยนักวิชาการวัฒนธรรม	-	-	ผู้ช่วยนักวิชาการวัฒนธรรม	-	๒๘๖,๖๘๐	-	-	๒๘๖,๖๘๐
๒๒๓	นายสุทัศน์ ศรีเขตสุวรรณ	พุทธศาสตรบัณฑิต (รัฐศาสตร์)	-	ผู้ช่วยนักวิชาการวัฒนธรรม	-	-	ผู้ช่วยนักวิชาการวัฒนธรรม	-	๒๘๓,๙๒๐	-	-	๒๘๓,๙๒๐
๒๒๔	นางณัฏชน กิ่งสีลี	ปริญญาตรี บธ.บ.	-	ผู้ช่วยนักวิชาการพัสดุ	-	-	ผู้ช่วยนักวิชาการพัสดุ	-	๑๙๔,๔๐๐	-	-	๑๙๔,๔๐๐
๒๒๕	- ว้าง -	ปริญญาตรี คบ. (คอมพิวเตอร์ศึกษา)	-	ผู้ช่วยครูวิชาเอกคอมพิวเตอร์	-	-	ผู้ช่วยครูวิชาเอกคอมพิวเตอร์	-	๒๔๘,๔๐๐	-	-	ว่าง
๒๒๖	ว่าที่ รต.หญิงณัฐจิตกานต์ จันทร์โอพาส	ครุศาสตรบัณฑิต การประถมศึกษา	๔๔-๑-๐๘-๕๕๐๐-๐๖๓	ผู้อำนวยการสถานศึกษา		๔๔-๑-๐๘-๕๕๐๐-๐๖๓	ผู้อำนวยการสถานศึกษา		๖๒๘,๓๒๐	๖๗,๒๐๐	๖๗,๒๐๐	๗๖๒,๗๒๐
๒๒๗	นางสุนันทา สุภาวสิทธิ์	ป.ตรี อนุบาล ป.โท บริหาร,หลักสูตร	๔๔-๑-๐๘-๕๕๐๐-๐๖๔	รองผู้อำนวยการสถานศึกษา		๔๔-๑-๐๘-๕๕๐๐-๐๖๔	รองผู้อำนวยการสถานศึกษา		๗๓๕,๐๐๐	๖๗,๒๐๐	๖๗,๒๐๐	๘๖๙,๔๐๐
๒๒๘	นางสาววิภากรัศมิ์ สุกุลยุทธเสนี	ป.ตรี คณิตศาสตร์ ป.โท ประเมินผลฯ	๔๔-๑-๐๘-๖๕๐๐-๐๖๕	ครู		๔๔-๑-๐๘-๖๕๐๐-๐๖๕	ครู		๓๙๓,๓๒๐	๔๒,๐๐๐	-	๔๓๕,๓๒๐
๒๒๙	นางสาวกานต์ธีรา นามยี่	การศึกษาระดับบัณฑิต กศ.บ. การศึกษา(ภาษาไทย)	๔๔-๑-๐๘-๖๕๐๐-๐๖๖	ครูผู้ช่วย		๔๔-๑-๐๘-๖๕๐๐-๐๖๖	ครูผู้ช่วย		๒๐๖,๑๖๐	-	-	๒๐๖,๑๖๐
๒๓๐	นางฉันทนา วงศ์โต	ป.ตรี เกษตร ป.โท บริหารฯ	๔๔-๑-๐๘-๖๕๐๐-๐๖๗	ครู		๔๔-๑-๐๘-๖๕๐๐-๐๖๗	ครู		๓๐๘,๒๘๐	๔๒,๐๐๐	-	๓๕๐,๒๘๐
๒๓๑	นายยุทธพงษ์ ศิริแก้ว	ครุศาสตรบัณฑิต การศึกษาปฐมวัย	๔๔-๑-๐๘-๖๕๐๐-๐๖๘	ครู		๔๔-๑-๐๘-๖๕๐๐-๐๖๘	ครู		๓๗๖,๕๖๐	๔๒,๐๐๐	-	๔๑๘,๕๖๐
๒๓๒	นายพิงนันทน์ มณีจันทร์	ป.ตรี ดนตรี ป.โท บริหารฯ	๔๔-๑-๐๘-๖๕๐๐-๐๖๙	ครู		๔๔-๑-๐๘-๖๕๐๐-๐๖๙	ครู		๓๓๘,๕๒๐	๔๒,๐๐๐	-	๓๘๐,๕๒๐
๒๓๓	นางสาวโรยศิริญา วงษ์วราศิริกุล	ป.ตรี ภาษาอังกฤษ ป.โท บริหารฯ	๔๔-๑-๐๘-๖๕๐๐-๐๗๐	ครู		๔๔-๑-๐๘-๖๕๐๐-๐๗๐	ครู		๓๖๕,๑๖๐	๔๒,๐๐๐	-	๔๐๗,๑๖๐

ที่	ชื่อ - สกุล	คุณวุฒิการศึกษา	กรอบอัตราเก่า			กรอบอัตราค่าจ้างใหม่			เงินเดือน			หมายเหตุ
			เลขที่ตำแหน่ง	ตำแหน่ง	ระดับ	เลขที่ตำแหน่ง	ตำแหน่ง	ระดับ	เงินเดือน	เงินประจำตำแหน่ง	เงินค่าตอบแทน/เงินเพิ่มอื่นๆ	
๒๓๔	นางจันทรีทิพย์ วงศ์คำ	ป.ตรี ประถมศึกษา ป.โท บริหารฯ	๔๔-๑-๐๘-๖๕๐๐-๐๗๑	ครู		๔๔-๑-๐๘-๖๕๐๐-๐๗๑	ครู		๕๓๖,๗๖๐	๖๗,๒๐๐	๖๗,๒๐๐	๖๗๑,๑๖๐
๒๓๕	นางสาวรัชณี ราษฎร์ประดิษฐ์	ครุศาสตรบัณฑิต คณิตศาสตร์	๔๔-๑-๐๘-๖๕๐๐-๐๗๒	ครู		๔๔-๑-๐๘-๖๕๐๐-๐๗๒	ครู		๒๒๕,๙๖๐	-	-	๒๒๕,๙๖๐
๒๓๖	นางวลัยลักษณ์ ผาติจิรโชติ	ป.ตรี ภาษาไทย ป.โท บริหารฯ	๔๔-๑-๐๘-๖๕๐๐-๐๗๓	ครู		๔๔-๑-๐๘-๖๕๐๐-๐๗๓	ครู		๔๔๐,๕๒๐	๖๗,๒๐๐	๖๗,๒๐๐	๕๗๔,๙๒๐
๒๓๗	นางเหมือนฝัน มีทรัพย์	ป.ตรี เคมี ป.โท หลักสูตรฯ	๔๔-๑-๐๘-๖๕๐๐-๐๗๔	ครู		๔๔-๑-๐๘-๖๕๐๐-๐๗๔	ครู		๔๒๗,๘๐๐	๖๗,๒๐๐	๖๗,๒๐๐	๕๖๒,๒๐๐
๒๓๘	นายประจวบ พงษ์ปิยะมิตร	วิทยาศาสตร์บัณฑิต วิทยาศาสตร์การกีฬา	๔๔-๑-๐๘-๖๕๐๐-๐๗๕	ครู		๔๔-๑-๐๘-๖๕๐๐-๐๗๕	ครู		๔๓๕,๔๘๐	๖๗,๒๐๐	๖๗,๒๐๐	๕๖๙,๘๘๐
๒๓๙	นางสิริพร สมศักดิ์	ป.ตรี อังกฤษธุรกิจ ป.โท บริหารฯ	๔๔-๑-๐๘-๖๕๐๐-๐๗๖	ครู		๔๔-๑-๐๘-๖๕๐๐-๐๗๖	ครู		๔๒๗,๒๐๐	๔๒,๐๐๐	-	๔๖๙,๒๐๐
๒๔๐	นางสาวรัตติกรานต์ หมื่นจันทร์	ป.ตรี ประวัติศาสตร์ ป.โท บริหารฯ	๔๔-๑-๐๘-๖๕๐๐-๐๗๗	ครู		๔๔-๑-๐๘-๖๕๐๐-๐๗๗	ครู		๔๘๐,๐๐๐	๖๗,๒๐๐	๖๗,๒๐๐	๖๑๔,๔๐๐
๒๔๑	นางสาววรัญญา อุ่นนันทิก	ป.ตรี วิศวกรรมคอมฯ ป.โท/เอก บริหารฯ	๔๔-๑-๐๘-๖๕๐๐-๐๗๘	ครู		๔๔-๑-๐๘-๖๕๐๐-๐๗๘	ครู		๔๓๘,๐๐๐	๖๗,๒๐๐	๖๗,๒๐๐	๕๗๒,๔๐๐
๒๔๒	นางทัศนาวดี หนานยา	ป.ตรี พลศึกษา ป.โท บริหารฯ	๔๔-๑-๐๘-๖๕๐๐-๐๗๙	ครู		๔๔-๑-๐๘-๖๕๐๐-๐๗๙	ครู		๔๑๗,๘๘๐	๖๗,๒๐๐	๖๗,๒๐๐	๕๕๒,๒๘๐
๒๔๓	นางสาวสุกัญญา ประครองกิจ	ป.ตรี ปฐมวัย ป.โท บริหารฯ	๔๔-๑-๐๘-๖๕๐๐-๐๘๐	ครู		๔๔-๑-๐๘-๖๕๐๐-๐๘๐	ครู		๓๙๓,๔๘๐	๔๒,๐๐๐	-	๔๓๕,๔๘๐
๒๔๔	นางสาวมิ่งใส ยี่ป่า	ศึกษาศาสตรบัณฑิต การศึกษาปฐมวัย	๔๔-๑-๐๘-๖๕๐๐-๐๘๑	ครู		๔๔-๑-๐๘-๖๕๐๐-๐๘๑	ครู		๒๘๑,๔๐๐	-	-	๒๘๑,๔๐๐
๒๔๕	นางปิยะรัตน์ ฉันทนภพ	ป.ตรี คณิตศาสตร์ ป.โท บริหารฯ	๔๔-๑-๐๘-๖๕๐๐-๐๘๒	ครู		๔๔-๑-๐๘-๖๕๐๐-๐๘๒	ครู		๓๙๓,๓๒๐	๖๗,๒๐๐	๖๗,๒๐๐	๕๒๕,๗๒๐
๒๔๖	นางสาวพลอยปลั่งศรี ภู่อาระ	ครุศาสตรบัณฑิต การศึกษาปฐมวัย	๔๔-๑-๐๘-๖๕๐๐-๐๘๓	ครู		๔๔-๑-๐๘-๖๕๐๐-๐๘๓	ครู		๓๖๑,๓๒๐	๔๒,๐๐๐	-	๔๐๓,๓๒๐
๒๔๗	นางศิริภัสชญญา โพธิ์นิยม	ป.ตรี ปฐมวัย ป.โท บริหารฯ	๔๔-๑-๐๘-๖๕๐๐-๐๘๔	ครู		๔๔-๑-๐๘-๖๕๐๐-๐๘๔	ครู		๓๗๒,๐๐๐	๖๗,๒๐๐	๖๗,๒๐๐	๕๐๖,๔๐๐
๒๔๘	นายสาธิต เจริญสุข	ป.ตรี คอมพิวเตอร์ ป.โท บริหารฯ	๔๔-๑-๐๘-๖๕๐๐-๐๘๕	ครู		๔๔-๑-๐๘-๖๕๐๐-๐๘๕	ครู		๓๕๔,๙๖๐	๔๒,๐๐๐	-	๓๙๖,๙๖๐
๒๔๙	นางสาวขจรดี คำผุย	ครุศาสตรบัณฑิต ภาษาอังกฤษ	๔๔-๑-๐๘-๖๕๐๐-๐๘๖	ครู		๔๔-๑-๐๘-๖๕๐๐-๐๘๖	ครู		๓๖๓,๘๘๐	๔๒,๐๐๐	-	๔๐๕,๘๘๐
๒๕๐	นายภูติศ ยุทธพันธ์	ป.ตรี สังคมศึกษา ป.โท บริหารฯ	๔๔-๑-๐๘-๖๕๐๐-๐๘๗	ครู		๔๔-๑-๐๘-๖๕๐๐-๐๘๗	ครู		๓๑๗,๕๒๐	๔๒,๐๐๐	-	๓๕๙,๕๒๐
๒๕๑	นางสาวรุ่งอรุณ แก้วมณี	ครุศาสตรบัณฑิต การศึกษาพิเศษ	๔๔-๑-๐๘-๖๕๐๐-๐๘๘	ครู		๔๔-๑-๐๘-๖๕๐๐-๐๘๘	ครู		๒๗๐,๖๐๐	-	-	๒๗๐,๖๐๐
๒๕๒	นางสาวณัฐชยา วงษาอินทร์	ครุศาสตรบัณฑิต การศึกษาพิเศษ	๔๔-๑-๐๘-๖๕๐๐-๐๘๙	ครู		๔๔-๑-๐๘-๖๕๐๐-๐๘๙	ครู		๒๖๑,๒๔๐	-	-	๒๖๑,๒๔๐
๒๕๓	นางสาวพิมพ์นิภา คำจิ่ง	ครุศาสตรบัณฑิต ภาษาไทย	๔๔-๑-๐๘-๖๕๐๐-๐๙๐	ครู		๔๔-๑-๐๘-๖๕๐๐-๐๙๐	ครู		๒๓๕,๓๒๐	-	-	๒๓๕,๓๒๐

ที่	ชื่อ - สกุล	คุณวุฒิการศึกษา	กรอบอัตราค่าจ้าง			กรอบอัตราค่าจ้างใหม่			เงินเดือน			หมายเหตุ
			เลขที่ตำแหน่ง	ตำแหน่ง	ระดับ	เลขที่ตำแหน่ง	ตำแหน่ง	ระดับ	เงินเดือน	เงินประจำตำแหน่ง	เงินค่าตอบแทน/เงินเพิ่มอื่นๆ	
๒๕๔	- ว่าง -		๔๔-๑๐๘-๖๕๐๐-๐๕๑	ครูผู้ช่วย		๔๔-๑๐๘-๖๕๐๐-๐๕๑	ครูผู้ช่วย		๑๘๐,๗๒๐	-	-	ว่าง
๒๕๕	นางอึ้งวรา ว่องไว	การศึกษานอกระบบ การศึกษาปฐมวัย	๔๔-๑๐๘-๖๕๐๐-๐๕๒	ครู		๔๔-๑๐๘-๖๕๐๐-๐๕๒	ครู		๒๙๐,๘๘๐	-	-	๒๙๐,๘๘๐
๒๕๖	นางสาวสุพิชญา อ่องอารินทร์	ปวช. (การบัญชี)	๑๗๙๐-๕	บุคลากรสนับสนุนการสอน ผู้ช่วยเจ้าหน้าที่การเงินและบัญชี	-	๑๗๙๐-๕	ผู้ช่วยเจ้าหน้าที่งานการเงินและบัญชี	-	๑๗๙,๖๔๐	-	-	๑๗๙,๖๔๐
๒๕๗	นางสาวกศรา ดวงนตร	ปวช. (การบัญชี)	๓๔๒๑-๕	ผู้ช่วยเจ้าหน้าที่งานการเงินและบัญชี	-	๓๔๒๑-๕	ผู้ช่วยเจ้าหน้าที่งานการเงินและบัญชี	-	๑๔๑,๑๒๐	-	-	๑๔๑,๑๒๐
๒๕๘	นางสาวทิพร สมประกอบ	ปวช. (การบัญชี)	๒๕๐๖-๕	ผู้ช่วยเจ้าหน้าที่พัสดุ	-	๒๕๐๖-๕	ผู้ช่วยเจ้าหน้าที่งานพัสดุ	-	๑๖๕,๔๘๐	-	-	๑๖๕,๔๘๐
๒๕๙	นายพงศ์ศักดิ์ กวางทู	-	๑๙๔๓-๔	ภารโรง	-	๑๙๔๓-๔	ภารโรง	-	๑๐๘,๐๐๐	-	-	๑๐๘,๐๐๐
๒๖๐	นายอภิรักษ์ แสงวาริ	-	๒๓๕๘-๔	ภารโรง	-	๒๓๕๘-๔	ภารโรง	-	๑๐๘,๐๐๐	-	-	๑๐๘,๐๐๐
๒๖๑	- ว่าง -	-	๔๔-๑-๒๙-๒๑๐๑-๐๑๕	กองการเจ้าหน้าที่ ผู้อำนวยการกองการเจ้าหน้าที่ (นักบริหารงานทั่วไป)	กลาง	๔๔-๑-๒๙-๒๑๐๑-๐๑๕	กองการเจ้าหน้าที่ ผู้อำนวยการกองการเจ้าหน้าที่ (นักบริหารงานทั่วไป)	กลาง	๕๓๘,๒๐๐	๖๗,๒๐๐	๖๗,๒๐๐	บัญชี กง.
๒๖๒	นายลิขิต ไชยวงศ์	ปริญญาตรี ศศ.บ. รัฐศาสตร์	๔๔-๑-๒๙-๒๑๐๑-๐๑๕	หัวหน้าฝ่ายวินัยและส่งเสริมคุณธรรม (นักบริหารงานทั่วไป)	ต้น	๔๔-๑-๒๙-๒๑๐๑-๐๑๕	หัวหน้าฝ่ายวินัยและส่งเสริมคุณธรรม (นักบริหารงานทั่วไป)	ต้น	๔๓๕,๗๒๐	๑,๕๐๐	-	๔๓๗,๒๒๐
๒๖๓	-	-	-	หัวหน้ากลุ่มงานบรรจุและแต่งตั้ง (นักทรัพยากรบุคคล)	ขพ.	-	หัวหน้ากลุ่มงานบรรจุและแต่งตั้ง (นักทรัพยากรบุคคล)	ขพ.	-	-	-	
๒๖๔	-	-	-	หัวหน้ากลุ่มงานส่งเสริมและพัฒนาบุคลากร (นักทรัพยากรบุคคล)	ขพ.	-	หัวหน้ากลุ่มงานส่งเสริมและพัฒนาบุคลากร (นักทรัพยากรบุคคล)	ขพ.	-	-	-	
๒๖๕	นางสาววัลยา สายสวาท	ปริญญาตรี บธ.บ. ปริญญาตรี ร.ป.บ.	๔๔-๑-๒๙-๓๑๐๒-๐๐๑	นักทรัพยากรบุคคล	ขพ.	๔๔-๑-๒๙-๓๑๐๒-๐๐๑	นักทรัพยากรบุคคล	ขพ.	๔๑๖,๑๖๐	-	-	๔๑๖,๑๖๐
๒๖๖	นายณัฐพงษ์ จิตประสาร	ปริญญาตรี ศศ.บ.	๔๔-๑-๒๙-๓๑๐๒-๐๐๒	นักทรัพยากรบุคคล	ขก.	๔๔-๑-๒๙-๓๑๐๒-๐๐๒	นักทรัพยากรบุคคล	ขก.	๓๓๖,๓๖๐	-	-	๓๓๖,๓๖๐
๒๖๗	นางพรรณทิพา จันดีะคำ	ปริญญาตรี ร.ป.บ.	๔๔-๑-๒๙-๓๑๐๒-๐๐๓	นักทรัพยากรบุคคล	ขก.	๔๔-๑-๒๙-๓๑๐๒-๐๐๓	นักทรัพยากรบุคคล	ขก.	๓๓๖,๓๖๐	-	-	๓๓๖,๓๖๐
๒๖๘	นางเบญจมาศ จุลบุตร	ปริญญาตรี (การตลาด)	๔๔-๑-๒๙-๓๑๐๒-๐๐๔	นักทรัพยากรบุคคล	ปก.	๔๔-๑-๒๙-๓๑๐๒-๐๐๔	นักทรัพยากรบุคคล	ปก.	๒๖๖,๐๔๐	-	-	๒๖๖,๐๔๐
๒๖๙	- ว่าง -	-	๔๔-๑-๒๙-๓๑๐๒-๐๐๕	นักทรัพยากรบุคคล	ปก./ขก.	๔๔-๑-๒๙-๓๑๐๒-๐๐๕	นักทรัพยากรบุคคล	ปก./ขก.	๓๕๕,๓๒๐	-	-	ว่าง
๒๗๐	- ว่าง -	-	๔๔-๑-๒๙-๓๑๐๒-๐๐๖	นักทรัพยากรบุคคล	ปก./ขก.	๔๔-๑-๒๙-๓๑๐๒-๐๐๖	นักทรัพยากรบุคคล	ปก./ขก.	๓๕๕,๓๒๐	-	-	ว่าง
๒๗๑	- ว่าง -	-	๔๔-๑-๒๙-๓๑๐๒-๐๐๗	นักทรัพยากรบุคคล	ปก./ขก.	๔๔-๑-๒๙-๓๑๐๒-๐๐๗	นักทรัพยากรบุคคล	ปก./ขก.	๓๕๕,๓๒๐	-	-	ว่าง
๒๗๒	- ว่าง -	-	๔๔-๑-๒๙-๔๑๐๑-๐๐๕	เจ้าหน้าที่งานธุรการ	ปง./ขง.	๔๔-๑-๒๙-๔๑๐๑-๐๐๕	เจ้าหน้าที่งานธุรการ	ปง./ขง.	๒๙๗,๙๐๐	-	-	ว่าง

ที่	ชื่อ - สกุล	คุณวุฒิการศึกษา	กรอบอัตราเก่า			กรอบอัตราค่าใหม่			เงินเดือน			หมายเหตุ
			เลขที่ตำแหน่ง	ตำแหน่ง	ระดับ	เลขที่ตำแหน่ง	ตำแหน่ง	ระดับ	เงินเดือน	เงินประจำตำแหน่ง	เงินค่าตอบแทน/เงินเพิ่มอื่นๆ	
๒๗๓	- ว่าง -	-	-	ผู้ช่วยนักทรัพยากรบุคคล	-	-	พนักงานจ้าง ผู้ช่วยนักทรัพยากรบุคคล	-	๑๘๐,๐๐๐	-	-	ว่าง
๒๗๔	นายศักดิ์ไชย คำจิ่ง	ปริญญาตรี บธ.บ.	๔๔-๑-๑๒-๓๒๐๕-๐๐๑	หน่วยตรวจสอบภายใน นักวิชาการตรวจสอบภายใน	ชก.	๔๔-๑-๑๒-๓๒๐๕-๐๐๑	หน่วยตรวจสอบภายใน นักวิชาการตรวจสอบภายใน	ชก.	๓๖๙,๔๘๐	-	-	๓๖๙,๔๘๐
๒๗๕	นางสาวสายใจ ชีพชนแดน	ปริญญาตรี การบัญชี	๔๔-๑-๑๒-๓๒๐๕-๐๐๒	นักวิชาการตรวจสอบภายใน	ปก.	๔๔-๑-๑๒-๓๒๐๕-๐๐๒	นักวิชาการตรวจสอบภายใน	ปก.	๒๒๙,๙๒๐	-	-	๒๒๙,๙๒๐
๒๗๖	นางสุพรรณิ จันจร	ปวท. คอมพิวเตอร์	๔๔-๑-๑๒-๔๑๐๑-๐๒๕	เจ้าพนักงานธุรการ	ชง.	๔๔-๑-๑๒-๔๑๐๑-๐๒๕	เจ้าพนักงานธุรการ	ชง.	๓๐๒,๒๘๐	-	-	๓๐๒,๒๘๐